

## 1.Registrazione

Fare clic su [Registrati] per creare un nuovo account. È possibile utilizzare l'e-mail per registrarsi.

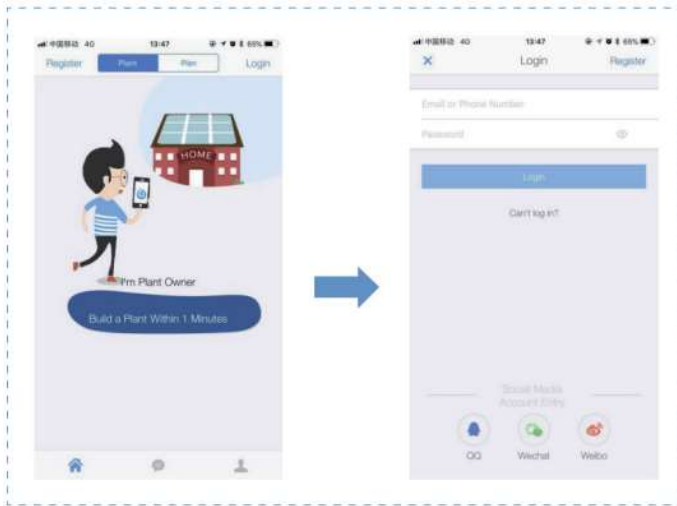

## 2.Crea impianto

2.1 Fare clic su [+] e selezionare [Crea impianto]. Quindi scansiona il numero di serie dello stick logger, oppure inserire manualmente il numero di serie.

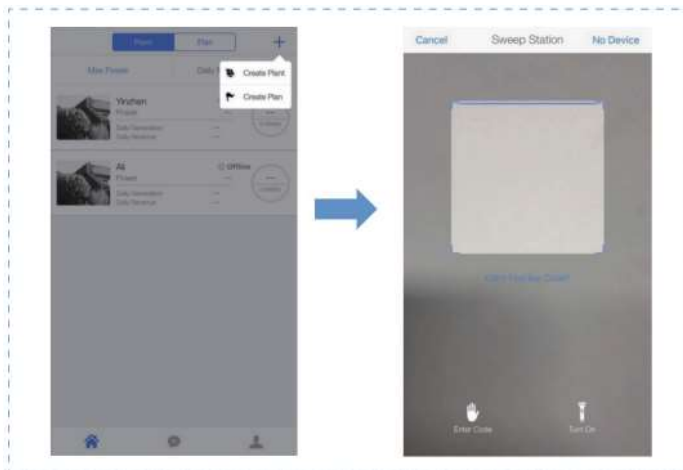

### 2.2 Modificare le informazioni sull'impianto

- (1) Conferma la posizione dell'impianto (la funzione GPS lo farà automaticamente individuare il sito dell'impianto; se si desidera modificare la posizione. fare clic su icona "mappa" nella casella a, quindi inserire manualmente l'indirizzo nella casella b).
- (2) Seleziona il tipo di pianta
- (3) Seleziona il tipo di griglia
- (4) Riempire la capacità dell'impianto

(Non è necessario modificare altre informazioni perché APP ha ottenuto il prezzo dell'elettricità locale e già FIT).

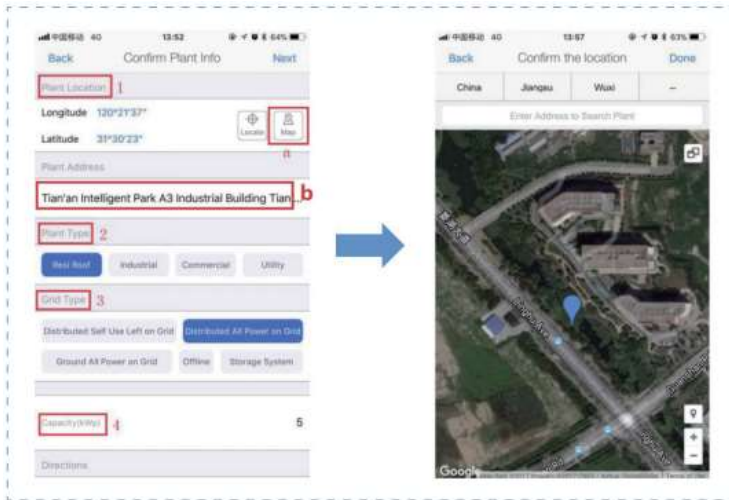

### 2.3 Immettere il nome dell'impianto

Si suggerisce di creare un nome impianto come "località+nome+capacità" (es: Palermo+Rossi+10KW), quindi fare clic su [Fatto]

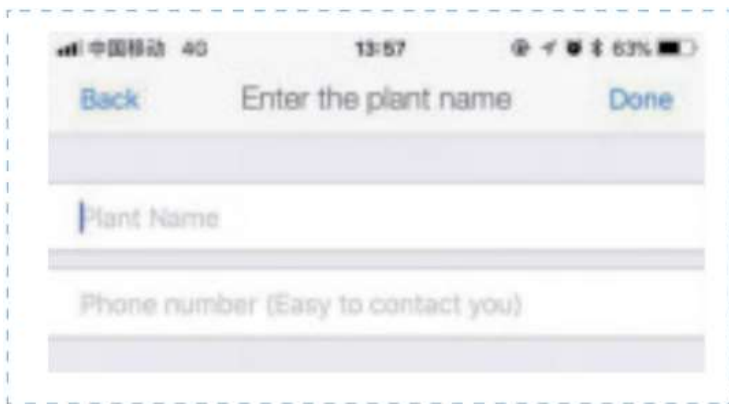

### 2.4 Ora puoi vedere il tuo nuovo impianto sulla homepage



## 2.5 Configurazione della connessione Wi-Fi

Selezionare l'impianto di cui si desidera configurare il registratore WiFi, "Dispositivo", quindi "Connetti", scegli il WiFi logger SN che deve essere configurato.

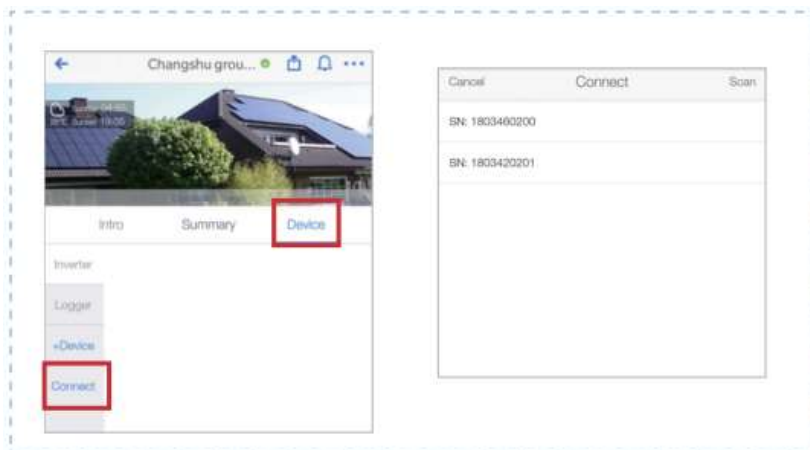

## 3. Configurazione della connessione WiFi

### Configurazione AP

1. Assicurati che il tuo smartphone sia connesso alla rete WiFi e inserisci la password del WiFi. L'APP otterrà automaticamente l'account WiFi dello smartphone corrente, digita la password del WiFi per accedere al processo di configurazione. Se la rete non è quella del logger da configurare, cambiare la rete.

Quando si cambia account, è possibile accedere manualmente alla rete account. Avviso: il WiFi 5G non è supportato per ora.



Se non riesci a trovare un AP\_XXXXXXXXXX(S/N) nella lista delle reti wireless, assicurati che la distanza tra il router WiFi e lo stick logger è inferiore a 10 metri. In caso di problemi durante la connessione o del processo di impostazione, è possibile ripetere i passaggi precedenti. Se ancora non riesci a trovare AP\_XXXXXX, puoi consultare il manuale del logger per la risoluzione dei problemi oppure contatta il nostro Servizio Clienti.

#### 4. Imposta la connessione Wi-Fi sul PC

1. Prepara un computer o un dispositivo con Wi-Fi, ad es. tablet PC e smartphone con funzione Wi-Fi.
2. Ottieni automaticamente un indirizzo IP.
3. Impostare la connessione Wi-Fi sul logger
  - 3.1 Aprire la connessione di rete wireless e fare clic su “visualizza reti wireless”



3.2 Selezionare la rete wireless del logger. Il nome della rete è composto da AP e numero di serie del prodotto. Immettere la password mostrata sul logger.

Quindi fare clic su Connetti.

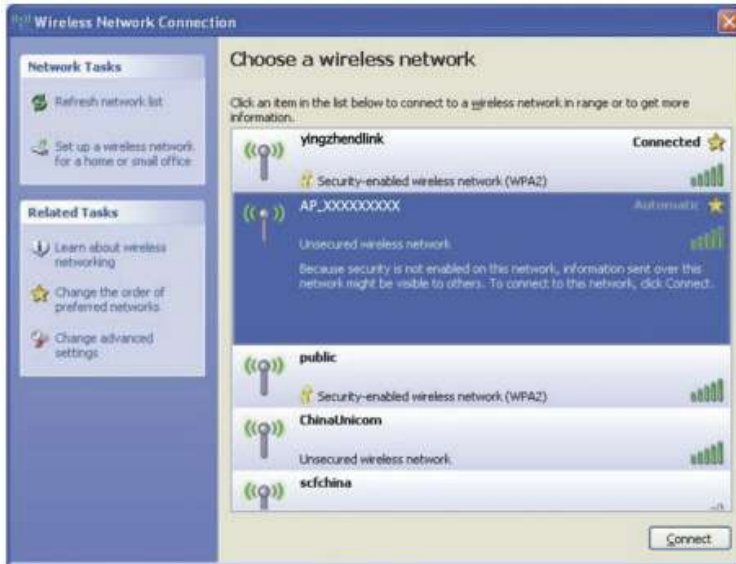

4. Impostare i parametri del logger

4.1 Apri un browser web e inserisci 10.10.100.254, quindi compila nome utente e password, entrambi admin di default.

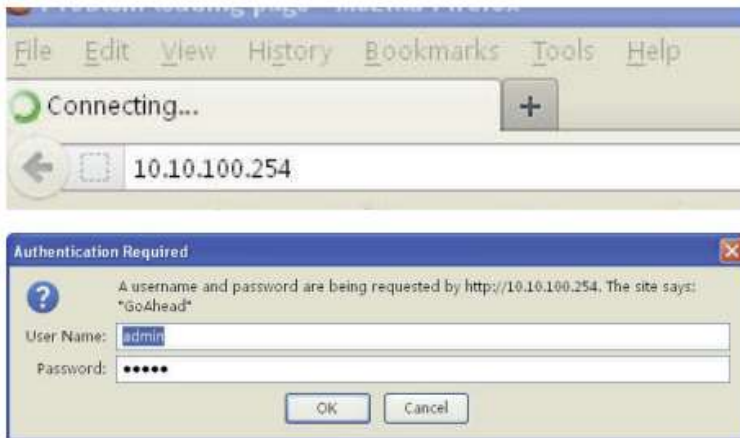

4.2 Nella pagina Stato è possibile visualizzare le informazioni generali del logger

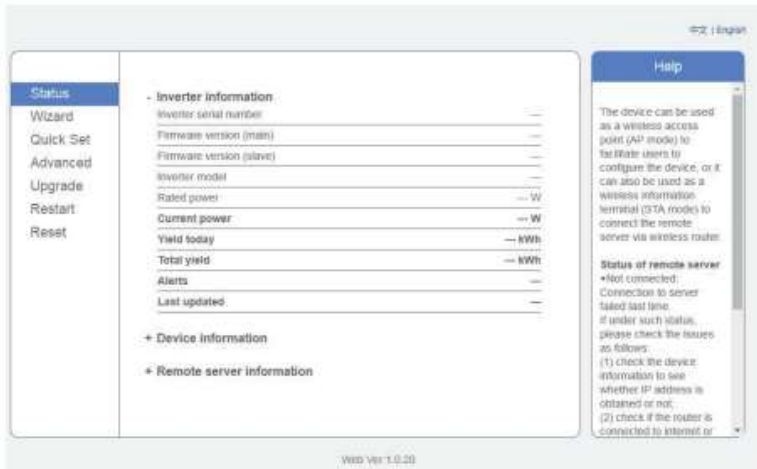

4.3 Seguire la procedura guidata di configurazione per avviare l'impostazione rapida.

(a) Fare clic su Procedura guidata per iniziare. Seleziona la rete wireless di cui hai bisogno connettersi, quindi fare clic su Avanti

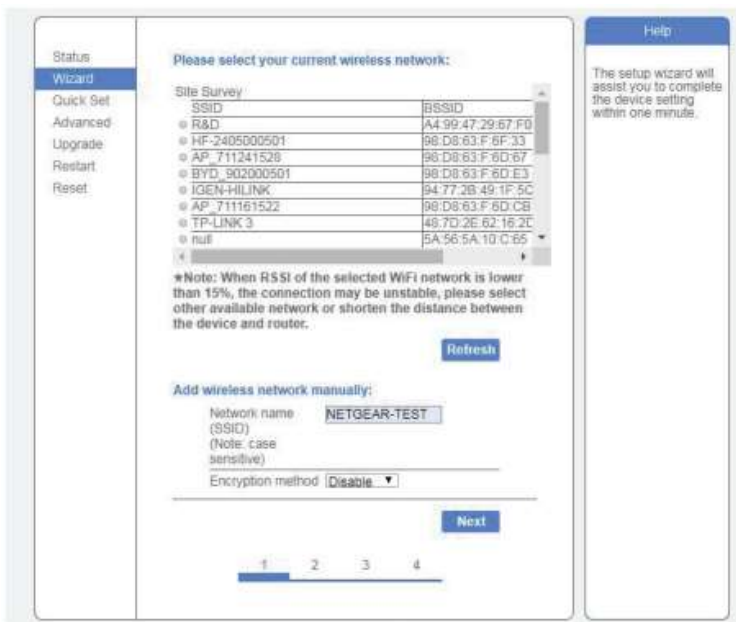

(b) Inserire la password per la rete selezionata, selezionare "Abilita a ottenere automaticamente un indirizzo IP", quindi fare clic su Avanti.

中文 | English

Status <b>Wizard</b> Quick Set Advanced Upgrade Restart Reset	<p>Please fill in the following information:</p> <p>Password (8-64 bytes) <input type="password" value="*****"/>          (Note: case sensitive) <input type="checkbox"/> Show Password</p> <p>Obtain an IP address automatically: <input type="checkbox"/> Enable <input type="checkbox"/> Disable</p> <p>IP address: <input type="text"/></p> <p>Subnet mask: <input type="text"/></p> <p>Gateway address: <input type="text"/></p> <p>DNS server address: <input type="text"/></p> <p style="text-align: center;"><input type="button" value="Back"/> <input type="button" value="Next"/></p> <p style="text-align: center;">1   <b>2</b>   3   4</p>	<p><b>Help</b></p> <p>Most systems support the function of DHCP to obtain IP address automatically. Please select disable and add it manually if your router does not support such function.</p>
---	--	--

Web Ver.1.0.20

(c) Migliora le impostazioni di sicurezza del registratore WiFi selezionando le opzioni elencate, quindi fare clic su Avanti.

Status <b>Wizard</b> Quick Set Advanced Upgrade Restart Reset	<p><b>Enhance Security</b></p> <p>You can enhance your system security by choosing the following methods:</p> <p><b>Change the encryption mode for AP</b> *</p> <p>Encryption mode: <input type="text" value="WPA2-PSK"/></p> <p>WPA encryption: <input type="checkbox"/> TKIP <input checked="" type="checkbox"/> AES</p> <p>Encryption algorithm: <input type="text" value="TKIPAES"/></p> <p>Password (8 to 63 characters): <input type="text" value="12345678"/></p> <p><b>Change the user name and password for Web server</b> *</p> <p>Current user name: <input type="text" value="admin"/></p> <p>New user name (Max. 15 characters): <input type="text"/></p> <p>Re-enter user name: <input type="text"/></p> <p>New password (Max. 15 characters): <input type="text"/></p> <p>Re-enter password: <input type="text"/></p> <p style="text-align: center;"><input type="button" value="Back"/> <input type="button" value="Next"/></p> <p style="text-align: center;">1   2   <b>3</b>   4</p>	<p><b>Help</b></p> <p><b>Change the encryption mode for AP</b>          If you set password for the AP network, you will need to enter the password to connect to AP.</p> <p><b>Change the user name and password for Web server</b>          If you change the username and password for the web server, you will need to enter the new username and password to get access to the setting page.</p>
---	---	---

(d) Se l'impostazione ha esito positivo, verrà visualizzata la pagina seguente. Fare clic su OK per riavviare.

Status <b>Wizard</b> Quick Set Advanced Upgrade Restart Reset	<p><b>Setting complete!</b></p> <p>Click OK, the settings will take effect and the system will restart immediately.</p> <p>If you leave this interface without clicking OK, the settings will be ineffective.</p> <p style="text-align: center;"><input type="button" value="Back"/> <input type="button" value="OK"/></p> <p style="text-align: center;">1   2   3   <b>4</b></p>	<p><b>Help</b></p> <p>After clicking OK, the system will restart immediately.</p>
---	--	---

(e) Se il riavvio ha esito positivo, verrà visualizzata la pagina seguente. Se questa pagina non viene visualizzato automaticamente, aggiorna il browser.

Status	<p>Setting complete! Please close this page manually!</p> <p>Please login our management portal to monitor and manage your PV system. (Please register an account if you do not have one.)</p> <p>To re-login the configuration interface, please make sure that your computer or smart phone and our device are in the same network segment, and enter the new IP address of the device to access the interface.</p>	Help
Wizard		<p>*Note: The IP address of the device may have changed, please refer to User Manual to check the procedures to obtain the new IP address.</p>
Quick Set		
Advanced		
Upgrade		
Restart		
Reset		