

## Funciones de los botones (grabación):



Detener la grabación    Tomar foto    Alternar la grabación de audio    Bloqueo de vídeo / Grabación de emergencia    Botón de activación de Alexa

## Funciones de los botones (grabación detenida):



Comenzar a grabar    Visualizar vídeos    Alternar la grabación de audio    Introducir ajustes    Botón de activación de Alexa

## Comandos de voz

La SC 400D responderá a determinados comandos de voz locales para que pueda mantenerse concentrado en la carretera. Pruebe los siguientes comandos de voz. Esta función se puede activar en el menú de configuración de la cámara.

Diga	Acción de la cámara
«Encender vídeo frontal»	La cámara de visión frontal aparece en la pantalla
«Encender vídeo trasero»	La cámara de visión trasera aparece en la pantalla (se requiere una cámara accesoria opcional)
«Grabar vídeo»	Se inicia la grabación en bucle
«Bloquear vídeo»	La cámara bloquea el vídeo y lo marca como Favorito
«Encender pantalla»	Se enciende la pantalla
«Apagar pantalla»	Se apaga la pantalla
«Tomar foto»	Toma una foto y la guarda en la carpeta «Fotos»

## Consejos para la cámara

- La cámara de salpicadero efectúa grabación en bucle continuo, que borra los vídeos más antiguos para dejar espacio a las nuevas grabaciones. Evite que sus secuencias favoritas se sobrescriban pulsando el botón de bloqueo/grabación de emergencia o mediante el comando de voz «Bloquear vídeo».
- Si necesita formatear la tarjeta SD, hágalo en la propia cámara desde el menú de ajustes. No formatee la tarjeta SD en su ordenador.
- La cámara de salpicadero puede pedirle ocasionalmente que formatee su tarjeta SD. Esto se hace para garantizar el buen funcionamiento de esta cámara, pero borrará las grabaciones guardadas. Puede descargar y guardar sus clips favoritos mediante la aplicación Drive Smarter o conectando la cámara a su ordenador.

⚠ Antes de actualizar su tarjeta SD, visite [Cobra.com](http://Cobra.com) para obtener una lista de tarjetas compatibles.

## Agregar cámaras adicionales

### Para la vista de cabina\*

Conecte la cámara de la cabina al puerto de entrada de vídeo de la SC 400

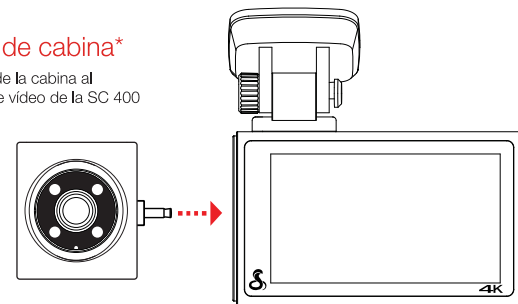

### Para ver la parte posterior de la carretera\*

- 1 Conecte el cable alargador al puerto de entrada de vídeo de la cámara de salpicadero
  - 2 Conecte el cable de extensión a la cámara trasera
  - 3 Coloque la cámara trasera FV-RV1 en la ventana trasera del vehículo
- Aviso:** Coloque la cámara en el parabrisas trasero de forma que mire hacia fuera del vehículo en la orientación indicada

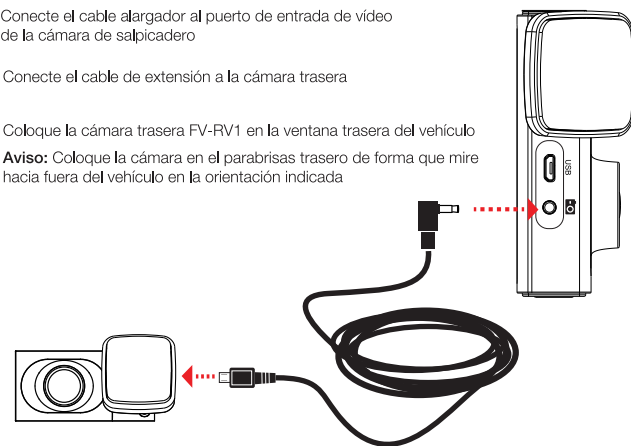

\*Las cámaras accesorias se venden por separado

**Cobra®**  
**SC 400D**  
**CÁMARA DE SALPICADERO INTELIGENTE**



**GUÍA DE INICIO RÁPIDO**

# ¡GRACIAS!

## Por comprar la nueva COBRA® SC 400D

### Para empezar, descargue Drive Smarter

Con la aplicación Drive Smarter puede ver, editar y compartir desde su smartphone o su ordenador, además de compartir y recibir alertas de conducción en tiempo real. ¡Descárguela ahora!



[drivesmarter.com/downloads](https://drivesmarter.com/downloads)

Descargue el manual completo de la SC 400D en:  
[cobra.com/manuals](https://cobra.com/manuals)



FCC ID: BBOSC400, IC#: 906A-SC400. ESTE DISPOSITIVO CUMPLE CON LA PARTE 15 DE LAS NORMAS DE LA FCC. SU FUNCIONAMIENTO ESTÁ SUJETO A LAS DOS CONDICIONES SIGUIENTES: (1) ESTE DISPOSITIVO NO PUEDE CAUSAR INTERFERENCIAS DANINAS Y (2) ESTE DISPOSITIVO DEBE ACEPTAR CUALQUIER INTERFERENCIA RECIBIDA, INCLUIDA AQUELLA QUE PUEDA CAUSAR UN FUNCIONAMIENTO NO DESEADO.

NOTA FCC: Las modificaciones no aprobadas expresamente por el fabricante podrían anular la autorización otorgada por la FCC al usuario para utilizar el equipo.

Cobra® y el diseño de la serpiente son marcas registradas de Cobra Electronics Corporation, USA. Cobra Electronics Corporation™ es una marca comercial de Cobra Electronics Corporation, USA. Amazon, Alexa y todas las marcas relacionadas son marcas comerciales de Amazon.com, Inc. o sus filiales. Las demás marcas y nombres comerciales pertenecen a sus respectivos propietarios.

©2021 Cobra Electronics Corporation

### Características de la SC 400D

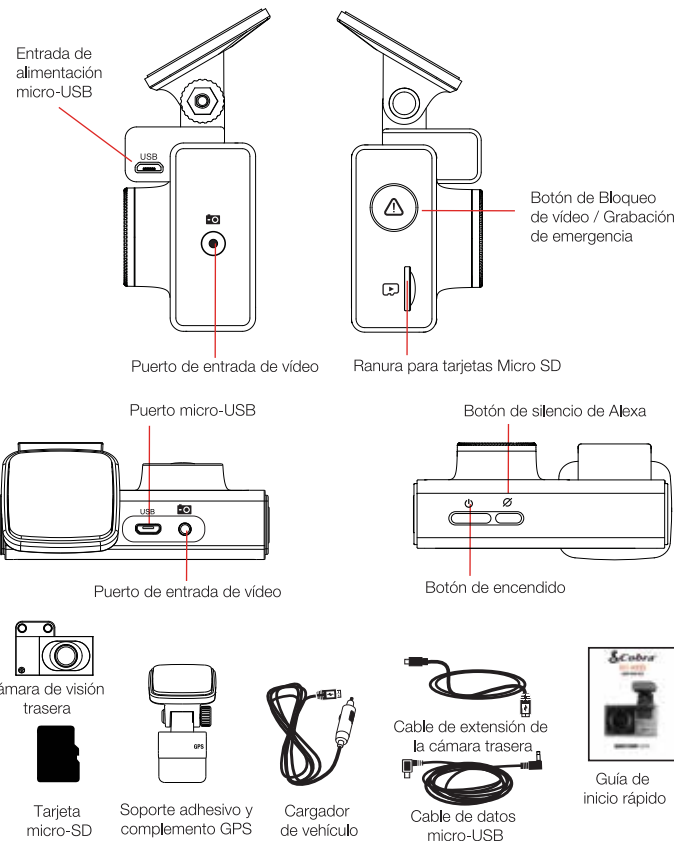

**1** Coloque el complemento GPS en la cámara principal y retire la película protectora del complemento y del objetivo de la cámara

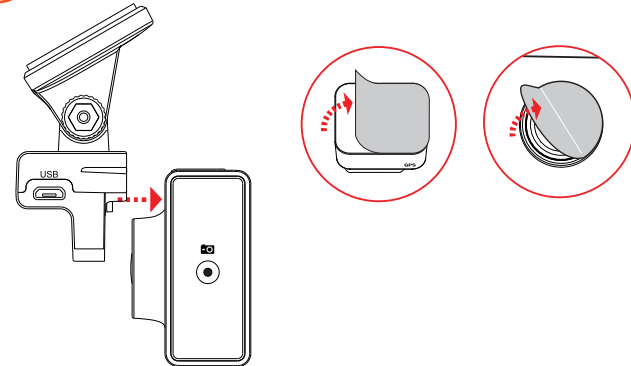

**2** Conecte el cable micro-USB al complemento GPS y enchufe el adaptador de corriente en el puerto de 12 V del vehículo

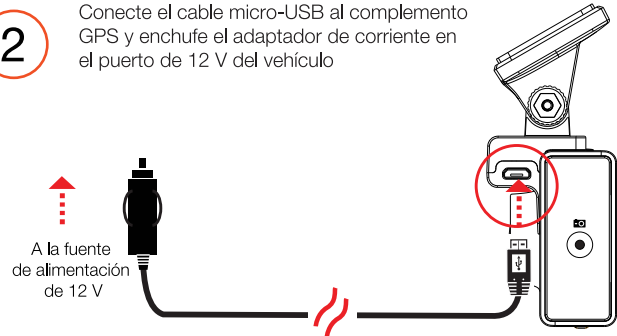

**3** Siga las instrucciones de la pantalla de la cámara para configurar la aplicación Drive Smarter y emparejarla con Alexa

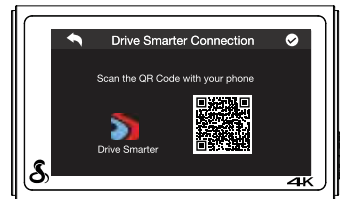

Asegúrese de que el volumen de su teléfono está alto para poder escuchar las respuestas de Alexa

**4** Fije la cámara al parabrisas

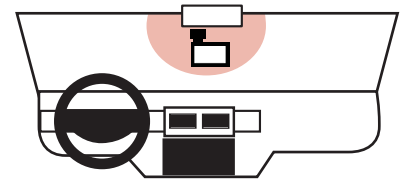

**5** Coloque esta guía de inicio rápido en su salpicadero y utilícela para comprobar el deslumbramiento en la pantalla de visualización en directo de la cámara

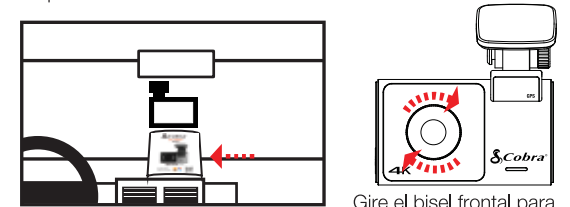

Gire el bisel frontal para reducir el deslumbramiento