

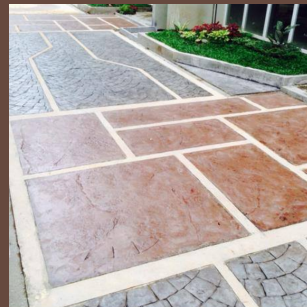

Project References:



 Stamp\_concrete\_specialist

 Stamp concrete specialist

 Stamp concrete specialist



**HUBUNGI KAMI**

Jl. Adam Malik, Komplek Menara Mas No.1A  
Medan - Sumatra Utara  
TEL/WA. 08174954390  
Email: jstconcrete@gmail.com

**STAMP CONCRETE  
SPECIALIST**

**WWW.BANGUNBERSAMA.COM**

# COLORS HARDENER

BASIC COLORS & RELEASE AGENT (RA)



HERITAGE GREEN (RA)



SUNRISE YELLOW (RA)



SMOKEY BLUE (RA)



CARAMEL (RA)



TERRACOTTA (RA)



DARK GREY (RA)



LIGHT GREY (RA)

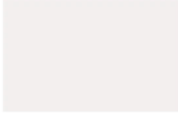

ASH WHITE (RA)



WALNUT (RA)

# COLORS HARDENER

Choose your color...



DARK TERRACOTTA



BRICK RED



BRAZIL NUT



SANDSTONE



COFFEE

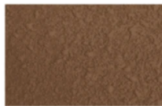

CHOCOLATE



LITE MOCHA



GUNMETAL



JET BLACK



PERLU CETAKAN  
STAMP CONCRETE?  
WA.08174954390

## KAMI MELAYANI

### JASA PEMASANGAN STAMP CONCRETE

Dengan pengalaman lebih dari 10 tahun di bidang pengecoran dan pemasangan stamp concrete, kami selalu siap melayani kebutuhan proyek anda.

### SUPPLY BAHAN DAN CETAKAN

Untuk bisa mengerjakan proyek stamp concrete anda membutuhkan 4 bahan utama, yaitu: cetakan, color hardener, release agent. & Coating. Jika anda kontraktor dan berminat untuk mengerjakan proyek anda sendiri, kami bisa membantu anda dalam penyediaan cetakan dan bahan pembuatan stamp concrete.

### SUPERVISI DAN PELATIHAN APPLIKATOR BARU

Jika anda berminat untuk membuka usaha baru, menambah daftar produk anda dengan menjadi aplikator stamp concrete, kami siap membantu dalam penyediaan bahan dan pelatihan cara pemasangan.

PEBBLE-LOCK adalah Formula berbahan dasar PU Berfungsi untuk mengikat batu kerikil dalam pemasangan lantai dekorasi dan mengikat hiasan batu taman yang berserakan.

PEBBLE-LOCK memberikan tampilan yang bersih, kilap, kuat dan tahan UV. Bisa digunakan untuk: batu kaca, kayu, karet, besi dsb.

### CARA PEMAKAIAN

- Persiapan area yang akan dipasang, pastikan lapisan dasar dipadatkan dengan baik.
- Sediakan wadah campuran; ember untuk proyek kecil, molen untuk proyek besar.
- Campurkan kerikil (yang sudah dicuci bersih dan kering sempurna) dengan PEBBLE-LOCK dengan perbandingan 1:30
- Aduk sampai rata, pergunakan mesin mixing tangan atau molen jika ada.
- Tuangkan campuran dan trowel hingga rata dan padat.
- Biarkan minimum 24 jam supaya kering dengan sempurna

# PEBBLE-LOCK

Heavy Duty-Clear Gloss-UV Resistance



## PEBBLE-LOCK KARPET BATU

### JASA PEMASANGAN

Pebble-Lock merupakan perekat batu tahan uv yang bisa digunakan untuk pemasangan karpet batu atau lebih dikenal dengan istilah koral sikat, berbeda dengan koral sikat yang dipasang dengan semen (kelihatan nut semen yang kotor), pemasangan dengan PEBBLE-LOCK akan memberikan hasil yang jauh lebih rapi, kilap dan mewah.

### SUPPLY MATERIAL

Selain jasa pemasangan, kami juga bisa supply bahan PEBBLE-LOCK untuk para kontraktor dan aplikator yang membutuhkan.

## HUBUNGI KAMI

Jl. Adam Malik, Komplek Menara Mas No.1A  
Medan - Sumatra Utara  
TEL/WA. 08174954390  
Email: [jstconcrete@gmail.com](mailto:jstconcrete@gmail.com)  
[www.bangunbersama.com](http://www.bangunbersama.com)

## KEUNTUNGAN

Tanpa Semen & Tanpa disikat  
Lebih kuat, anti retak  
Rembesan air yang baik  
Anti Lumut, Anti UV, Anti Noda  
Mudah Dibersihkan  
Proses pemasangan yang cepat & Mudah

## SUPERVISI DAN PELATIHAN APPLIKATOR BARU

Jika anda berminat untuk membuka usaha baru, menambah daftar produk anda dengan menjadi aplikator PEBBLE-LOCK, kami siap membantu dalam penyediaan bahan dan pelatihan cara pemasangan.



**INFO & HARGA**  
**WA.08174954390**



## LANTAI KARET EPDM

### JASA PEMASANGAN

Lantai karet EPDM sekarang telah banyak diminati untuk lantai playground, kindergarden, waterpark, lapangan olahraga dll. karena pilihan warna yang banyak dan permukaan yang lembut dan aman untuk bermain anak-anak dan atlit yang sedang berlatih.

Silahkan hubungi kami untuk info pemasangan



**INFO & HARGA**  
**WA.08174954390**