

## Bedankt voor uw aankoop!

Deze doos bevat ATT transfer folie EMV  
DHF0801 A4<sup>ATT</sup> formaat / DHF0803 A3<sup>ATT</sup> formaat  
*nb: de maatvoering wijkt af van DIN A4 c.q. DIN A3*



De EMV folie is door ons geselecteerd en geeft de beste resultaten in combinatie met de overige componenten van het ATT systeem (OKI ATT printer, geselecteerde inkten, additieven en transferlijmen). De vervaardigde transfer laat zich vrijwel direct en heel gemakkelijk lossen.

De afdruk moet op de matte zijde worden geprint, zorg er daarom voor dat de gladde kant van het folie naar boven ligt in de lade.

Denk er aan om uw printer na aankoop bij OKI via <https://www.okiwarranty.com> te registreren om aanspraak te kunnen maken op de OKI garantie!

In de doos van de printer treft u een cd aan met printerdrivers. Voor het beste resultaat dient u deze drivers te installeren op uw pc. Als u dit niet doet dan zal Windows mogelijk een standaard driver gebruiken voor uw printer en kunt u bepaalde instellingen niet wijzigen.

Na installatie van de OKI drivers voor de OKI C532dn (A4 model) of OKI C843dn (A3 model) bevelen wij de volgende instellingen aan. Voor Windows 10: ga naar de voorkeursinstellingen voor afdrukken / printing preferences van de OKI printer.

### OKI C532dn - A4

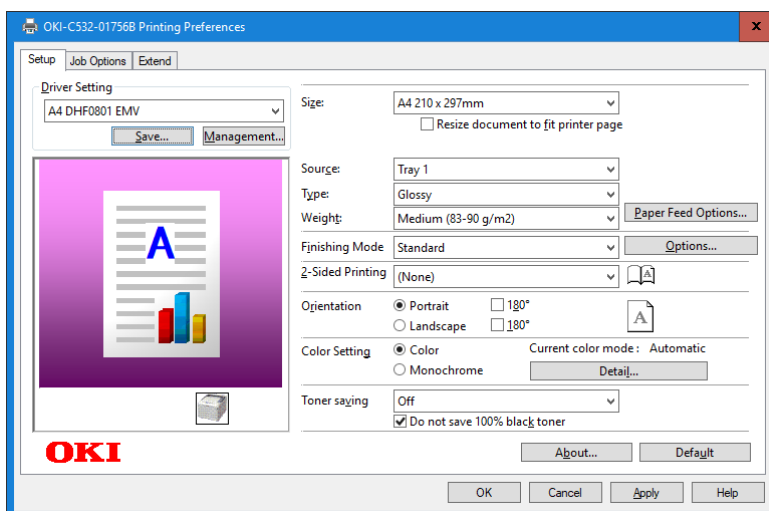

### OKI C843dn - A3

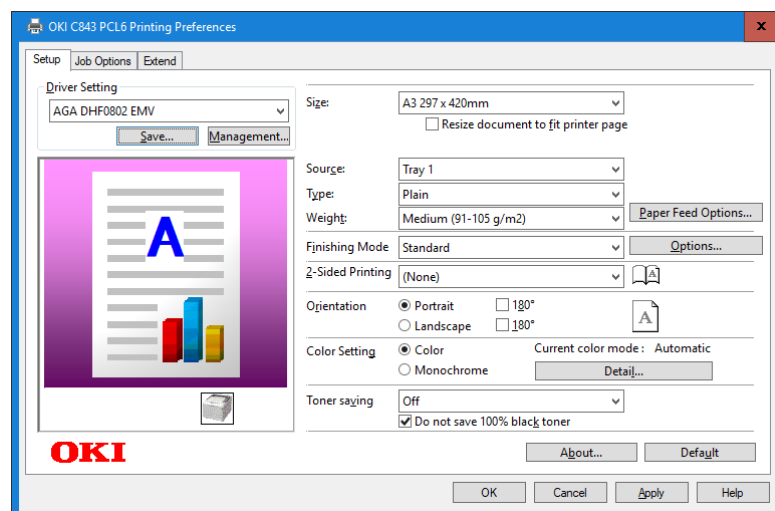

AGA Color Solutions Europe b.v. • Nijverheidsweg 35a • 9403VN Assen •  
Tel. 023 524 8131 • <https://www.agacolor.com> • [verkoop@agacolor.com](mailto:verkoop@agacolor.com)

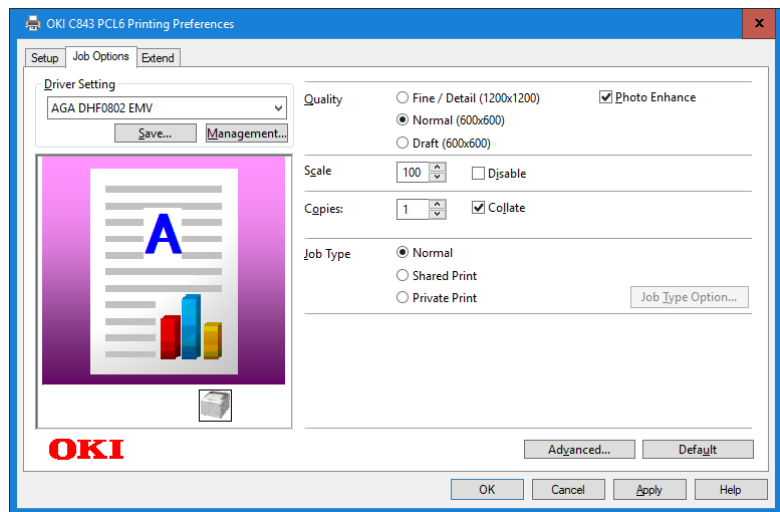
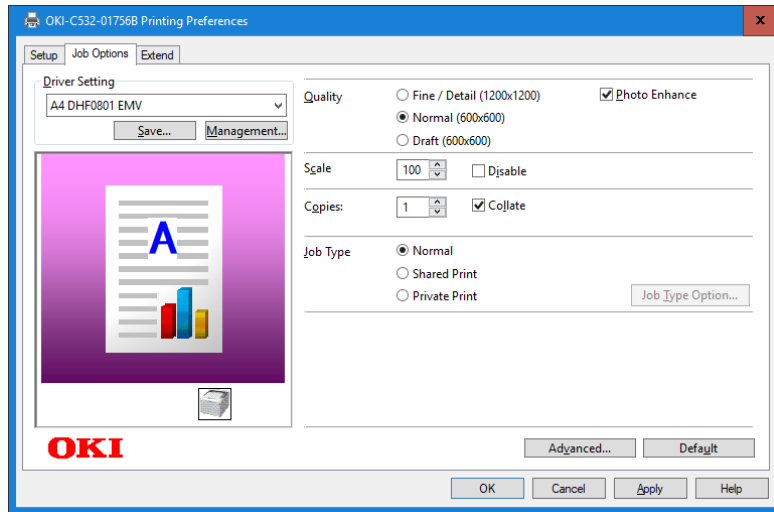
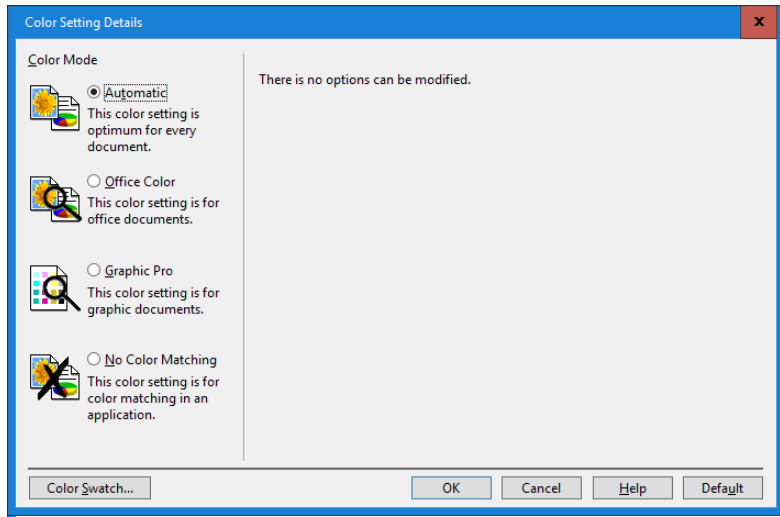
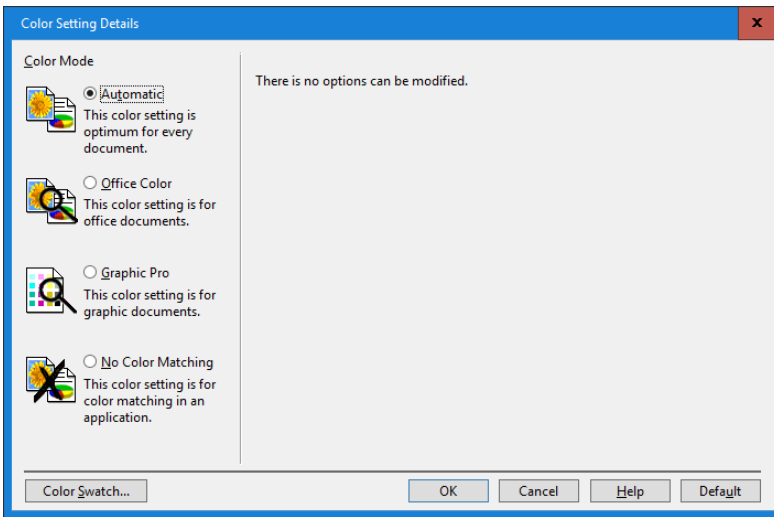
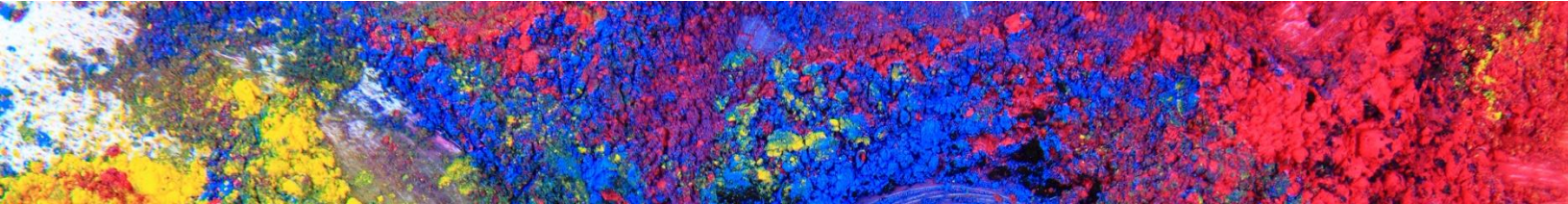

Vink alles onder paper feed options uit

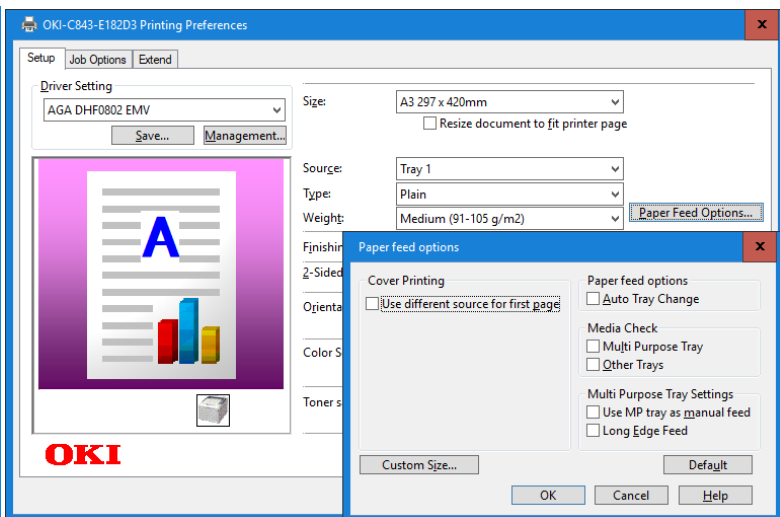
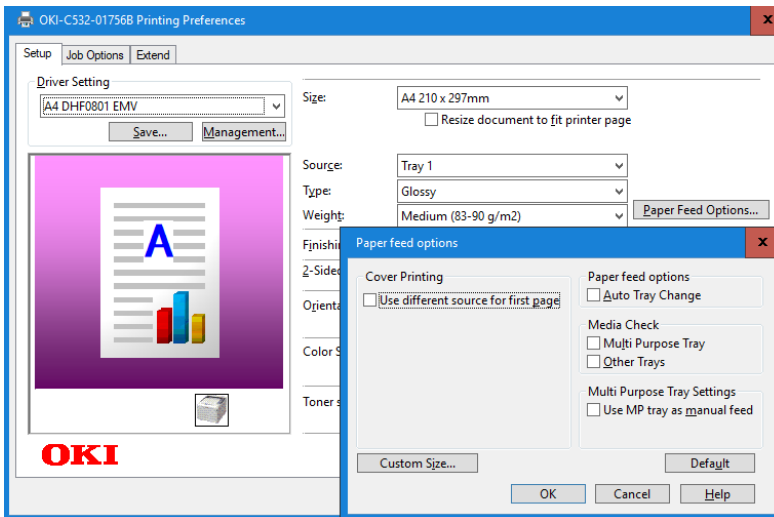

Mocht u tegen problemen aan lopen kunt u de troubleshooting guide raadplegen, te vinden onder de downloads op onze website.



AGA Color Solutions Europe b.v. • Nijverheidsweg 35a • 9403VN Assen •  
Tel. 023 524 8131 • <https://www.agacolor.com> • verkoop@agacolor.com