

MODELL J200

SCHIEBETÜRSYSTEM

MONTAGE

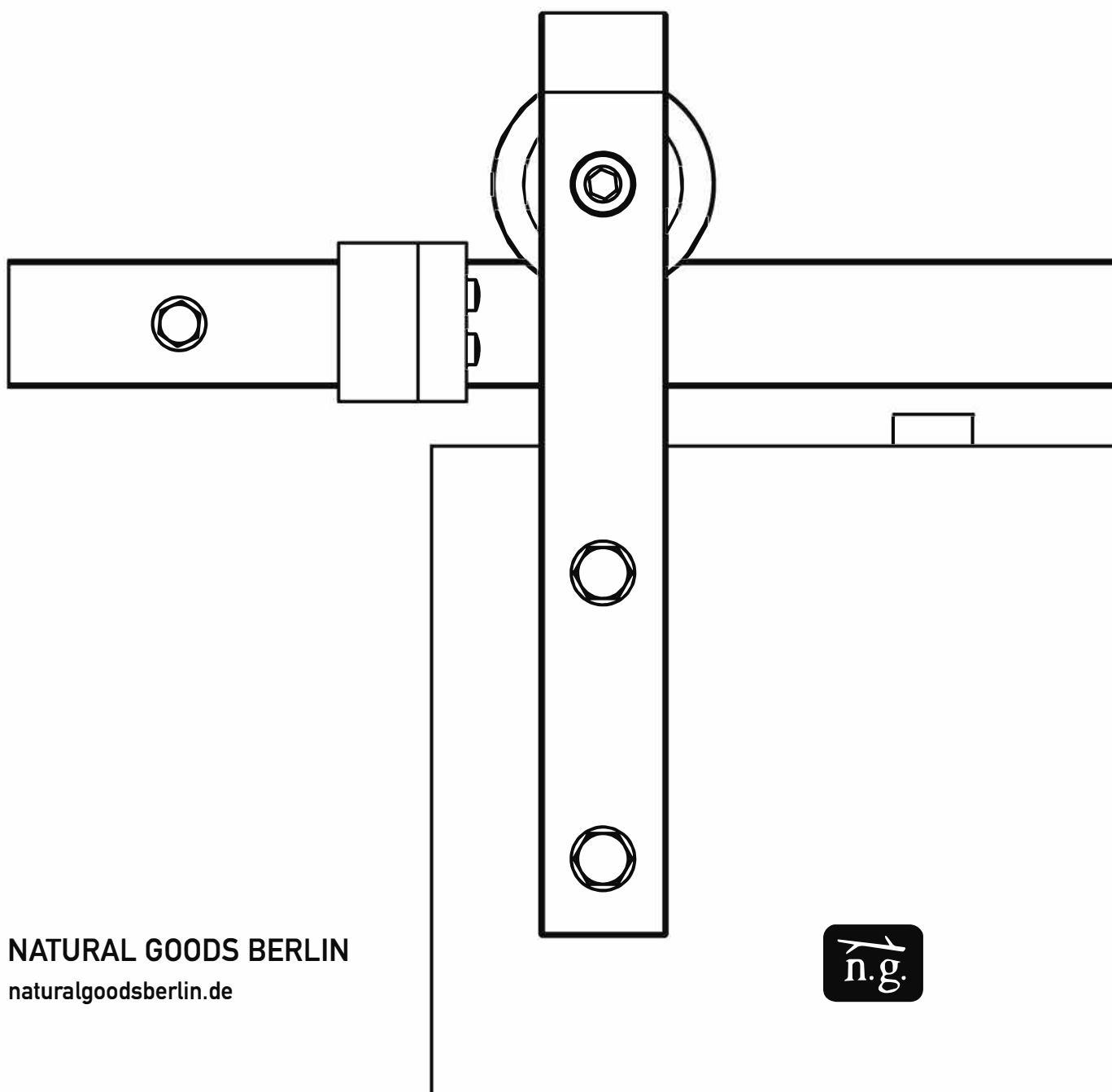

MODELL J200 – Basis Set

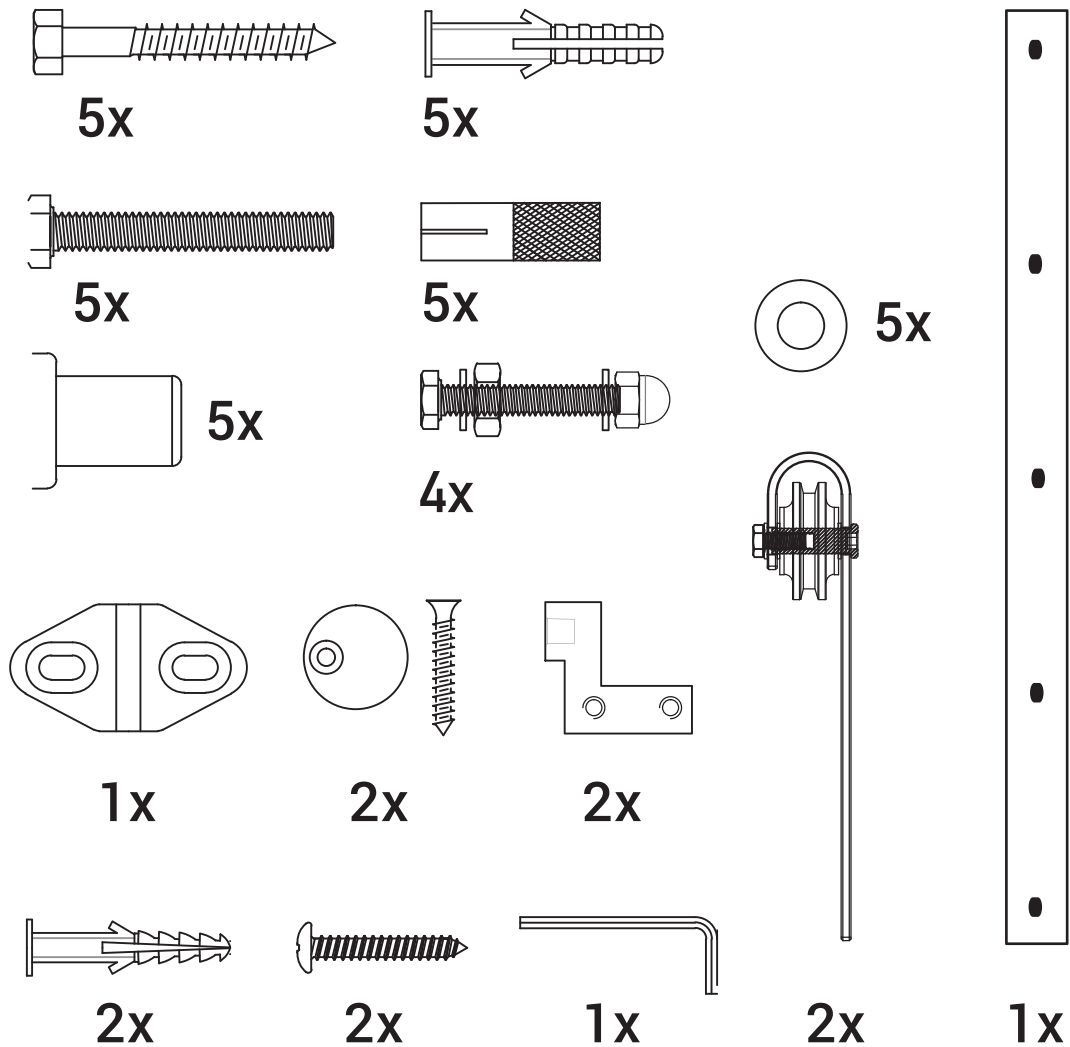

Benötigtes Werkzeug

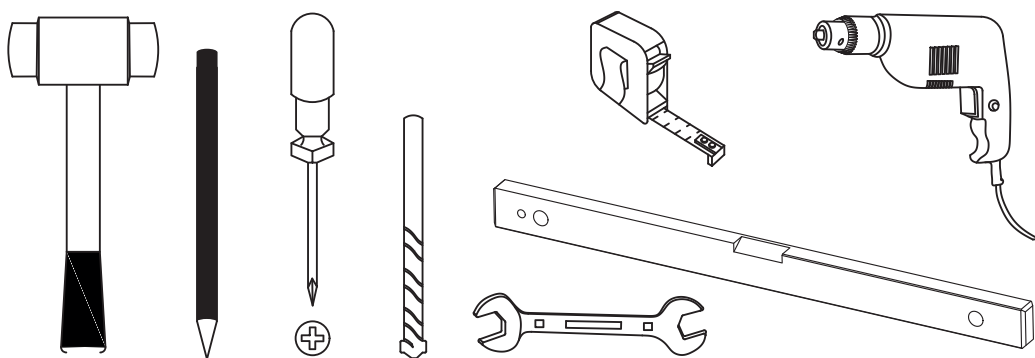

MODELL J200/J400

SCHIEBETÜRSYSTEM

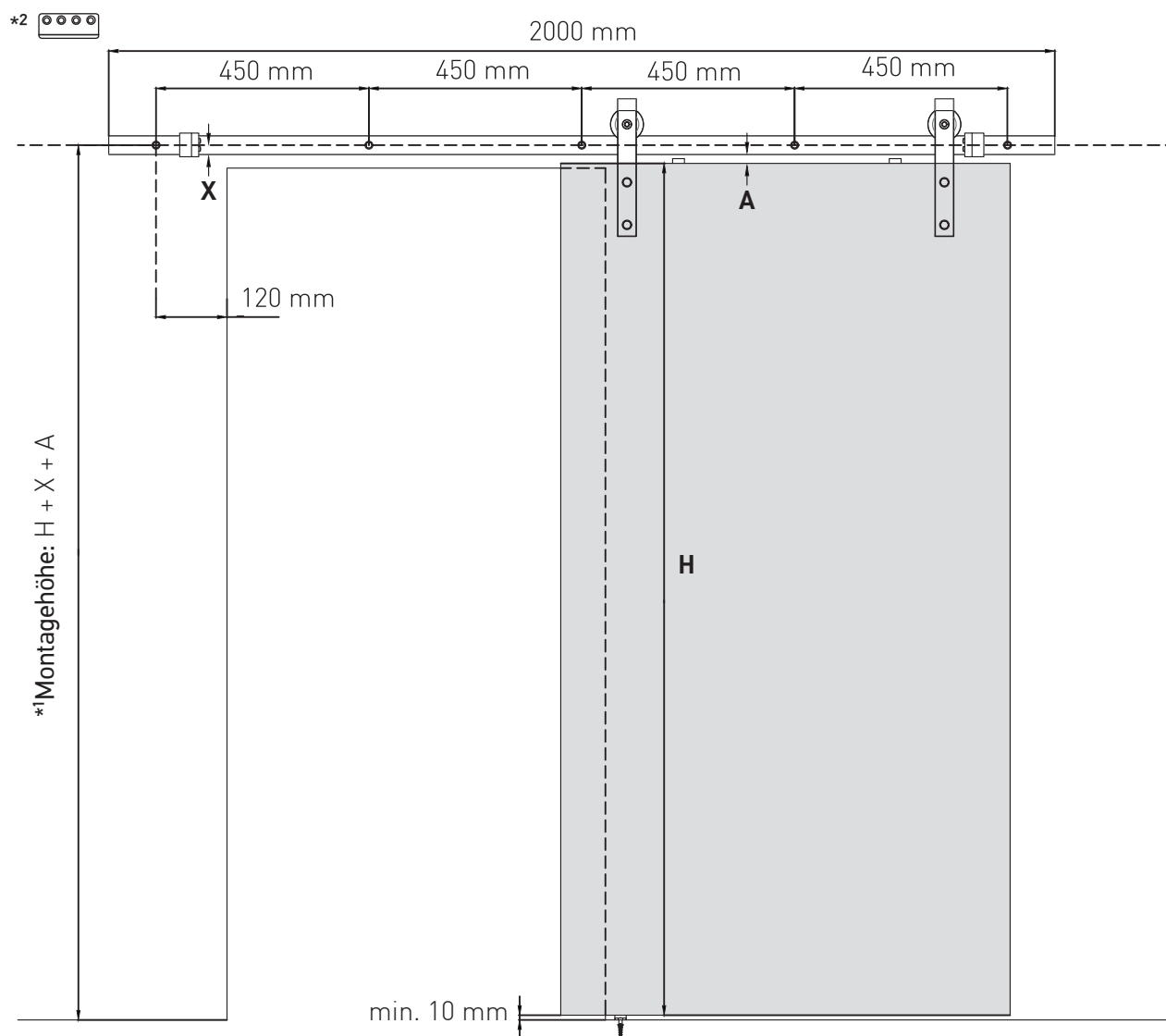

*1 Höhe

H = Höhe der Tür

X = 20 mm (1/2 Führungsschiene)

A = Abstand zwischen Tür und Führungsschiene

Bei Verwendung mit dem Schiebetürdämpfer SOFTCLOSE, sollte der Abstand "A" zwischen der Tür und der Führungsschiene maximal 15 mm betragen.

*2 **MODELL J400** beide Laufschiene mittels Connector verbinden

1

Anbringen der Führungsschiene

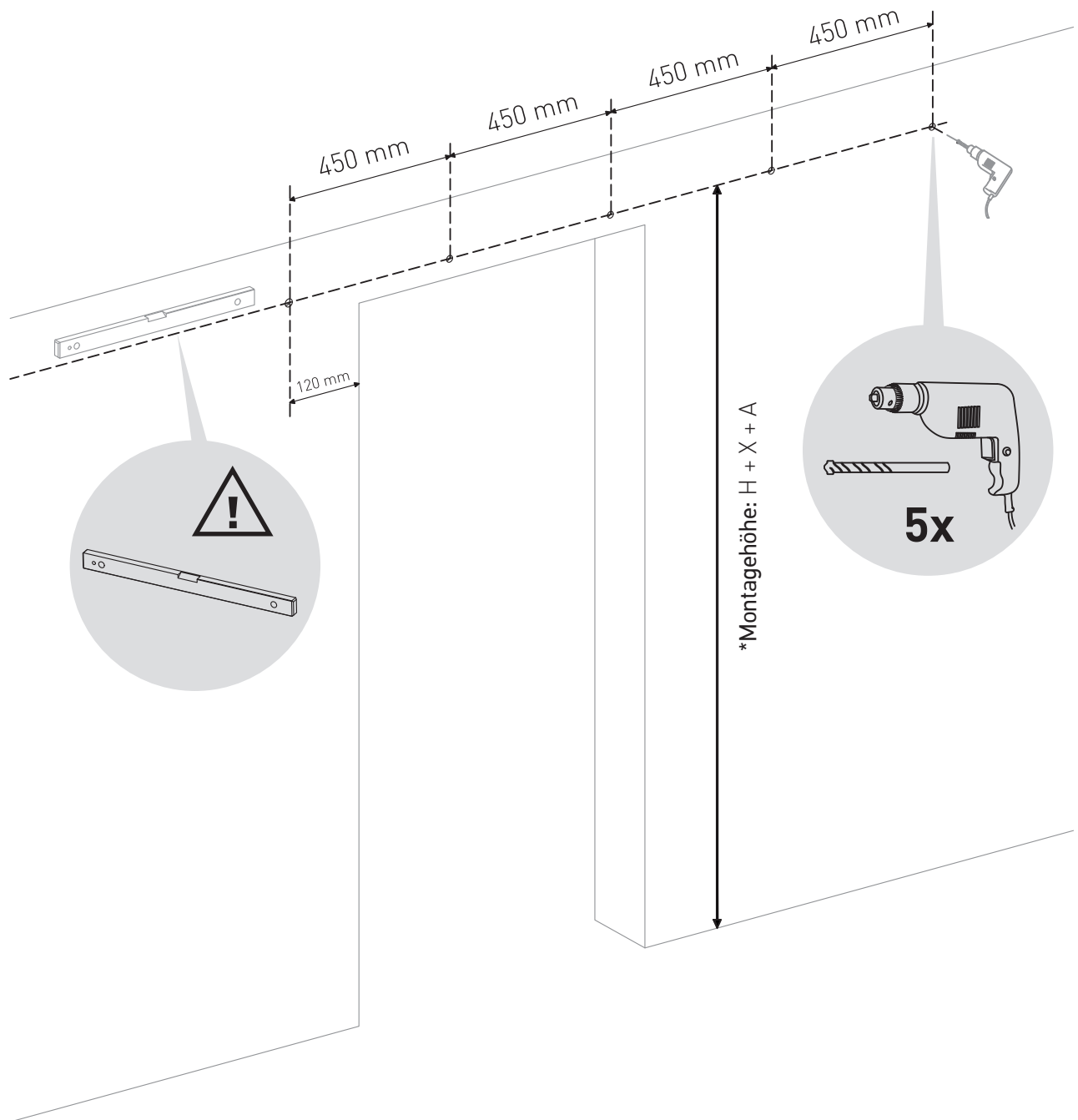

*1 Höhe

H = Höhe der Tür

X = 20 mm (1/2 Führungsschiene)

A = Abstand zwischen Tür und Führungsschiene

***MODELL J400** Vorbohren von insgesamt 10 Löchern

2

Anschrauben der Führungsschiene

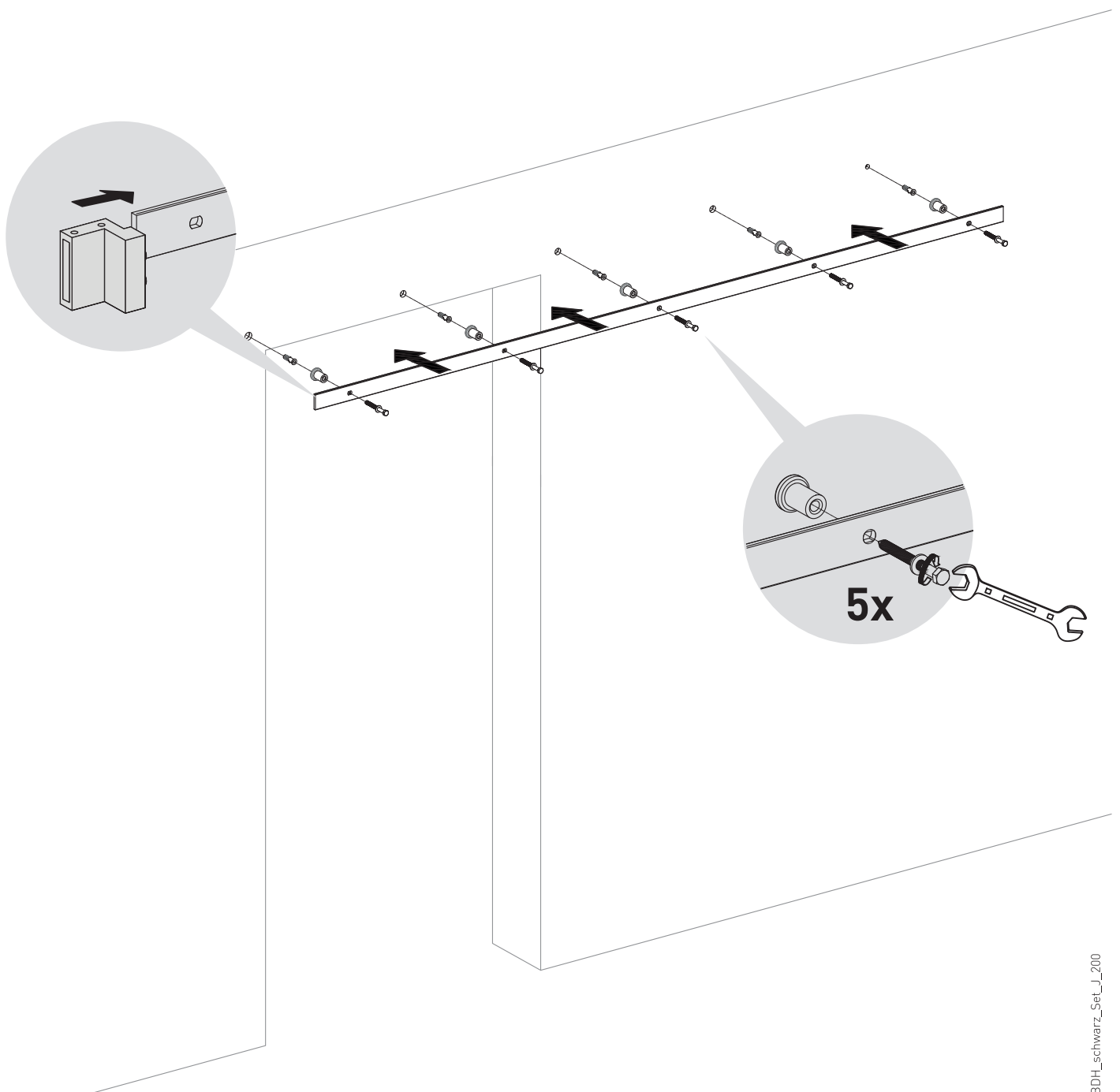

3

Anschauben der Aufhängung

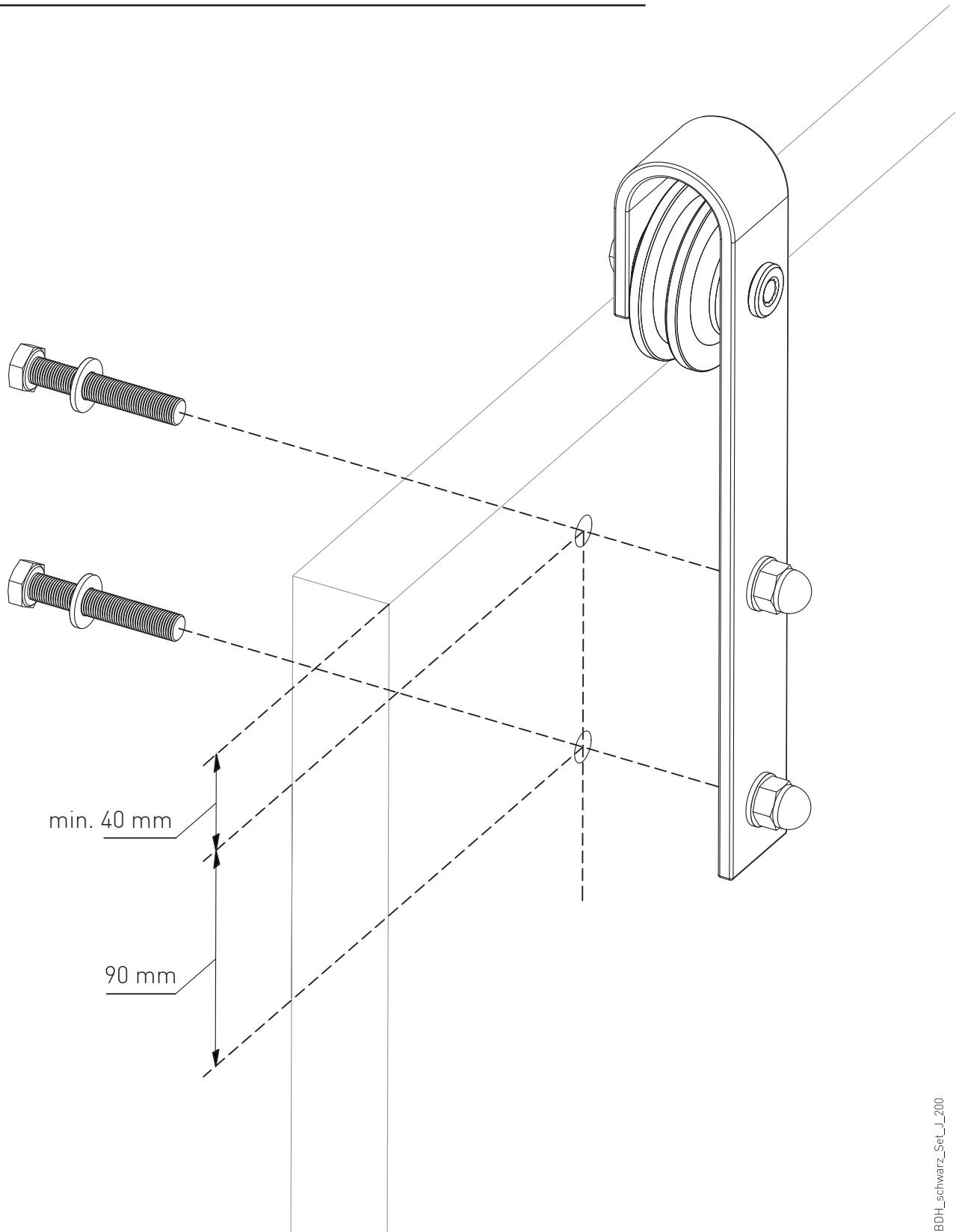

4

Anbringen der Sprungsicherung

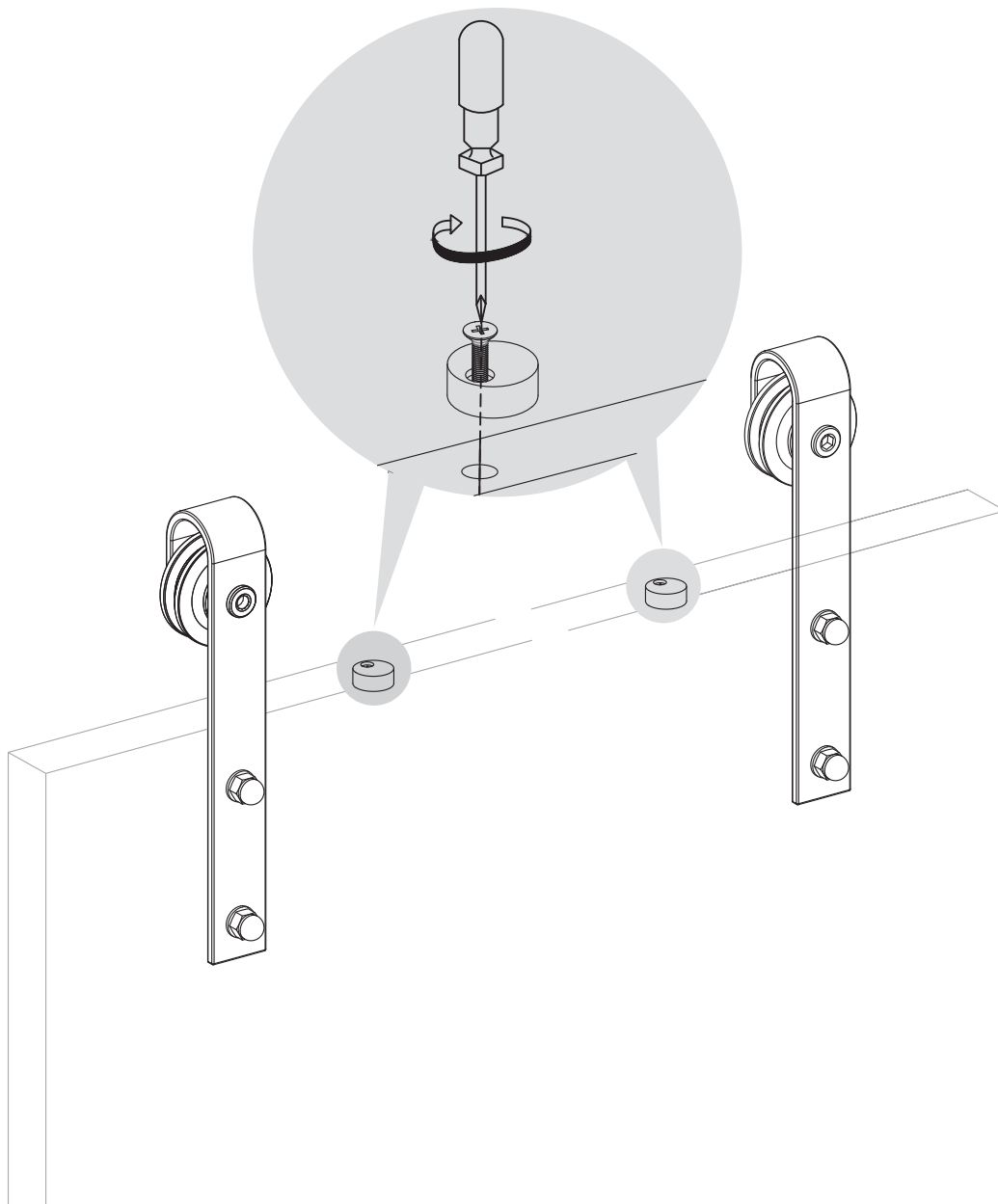

5

Tür einhängen & Sicherungen fixieren

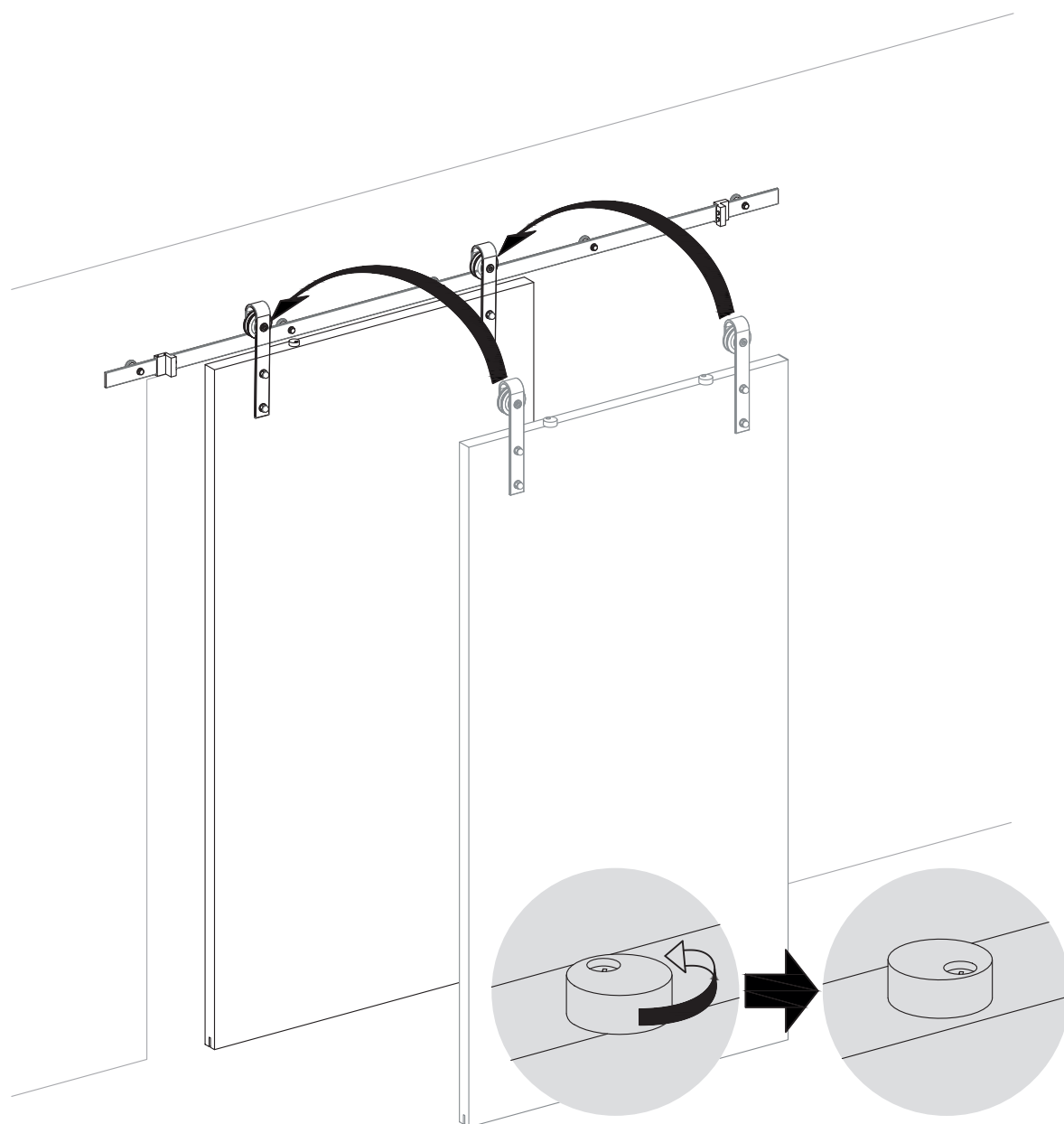

6

Anbringen der Bodenführung

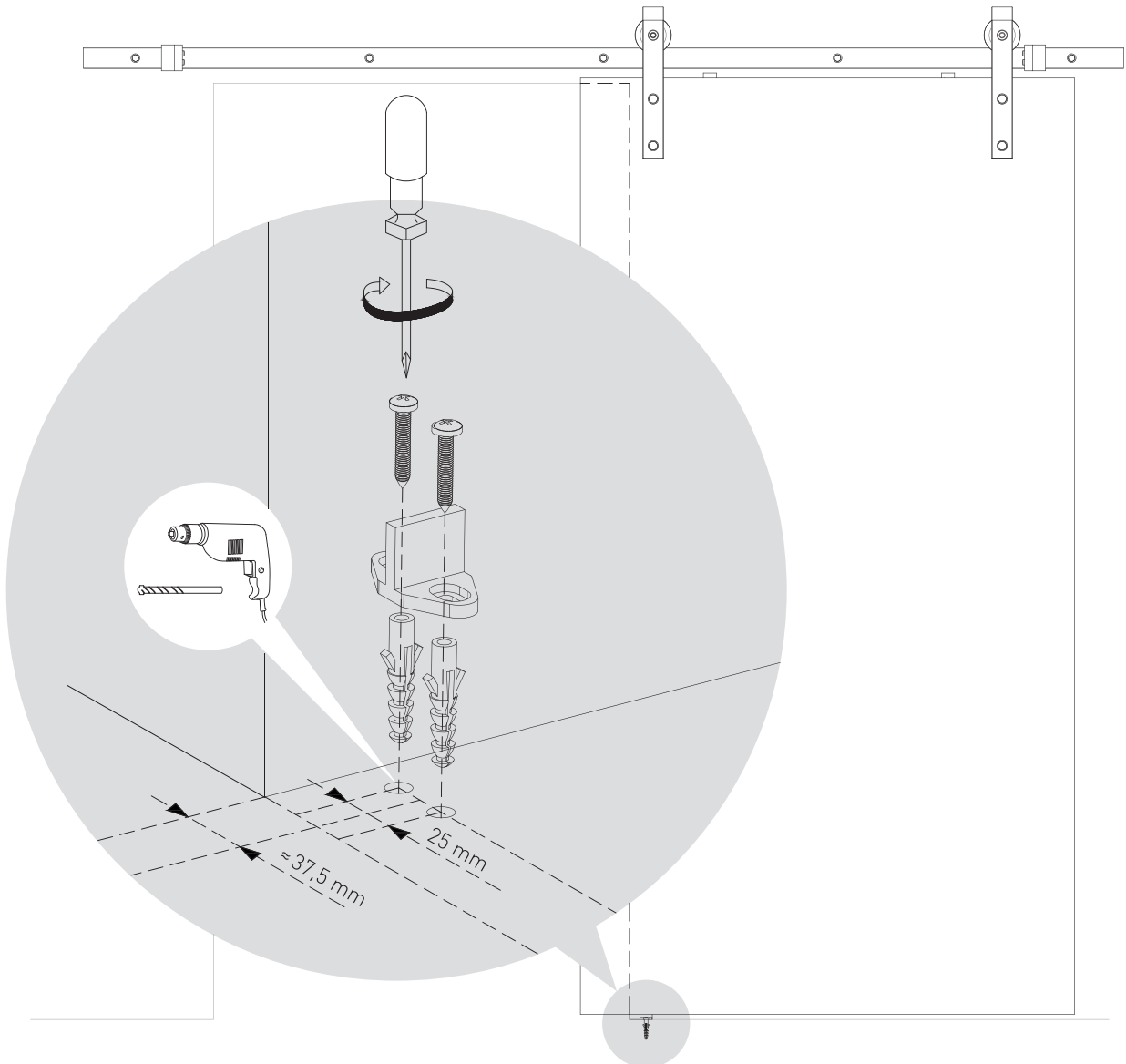

1xBDH_schwarz_Set_J_200

7

Arretierung des Anschlags

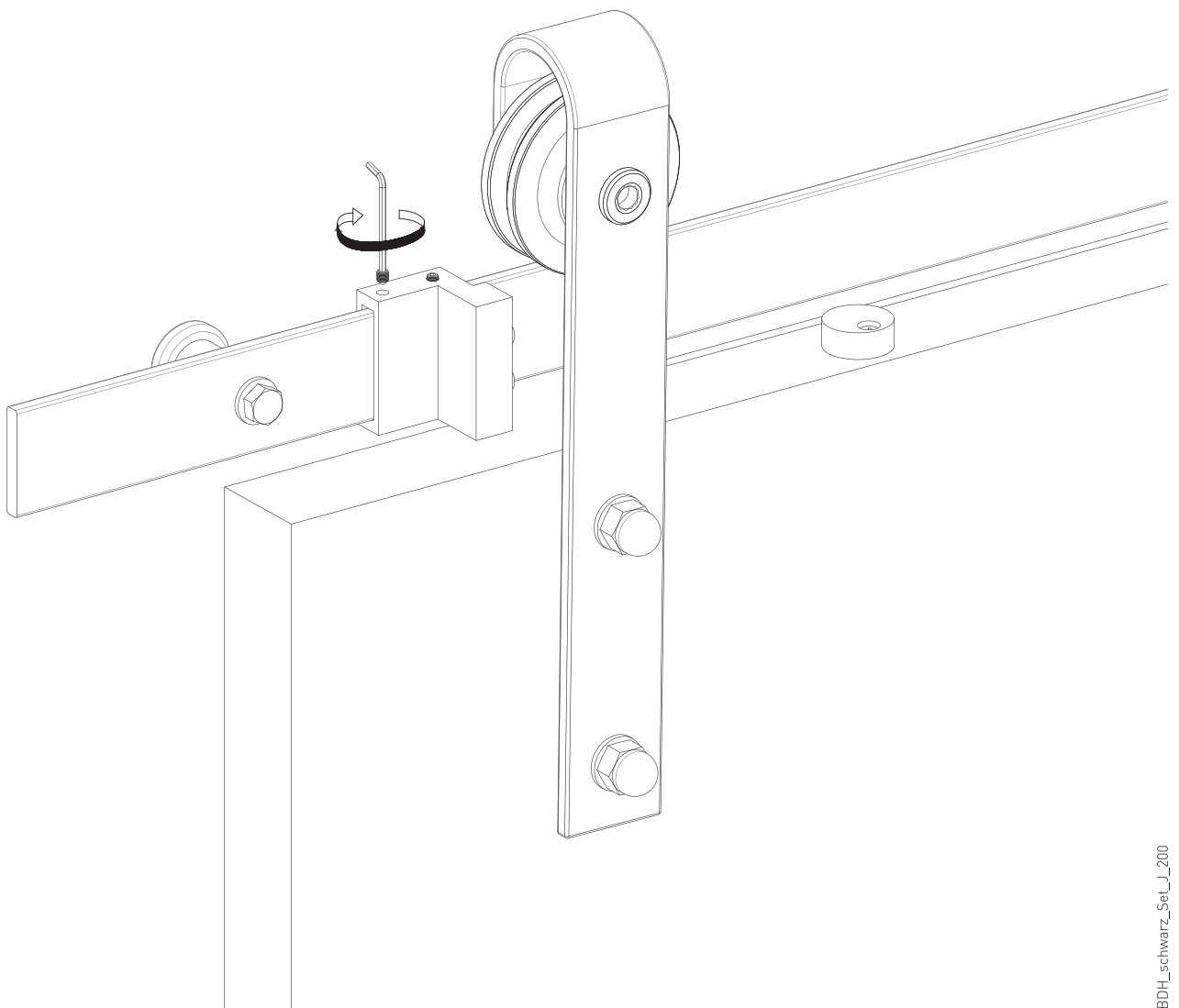

8

Freude haben

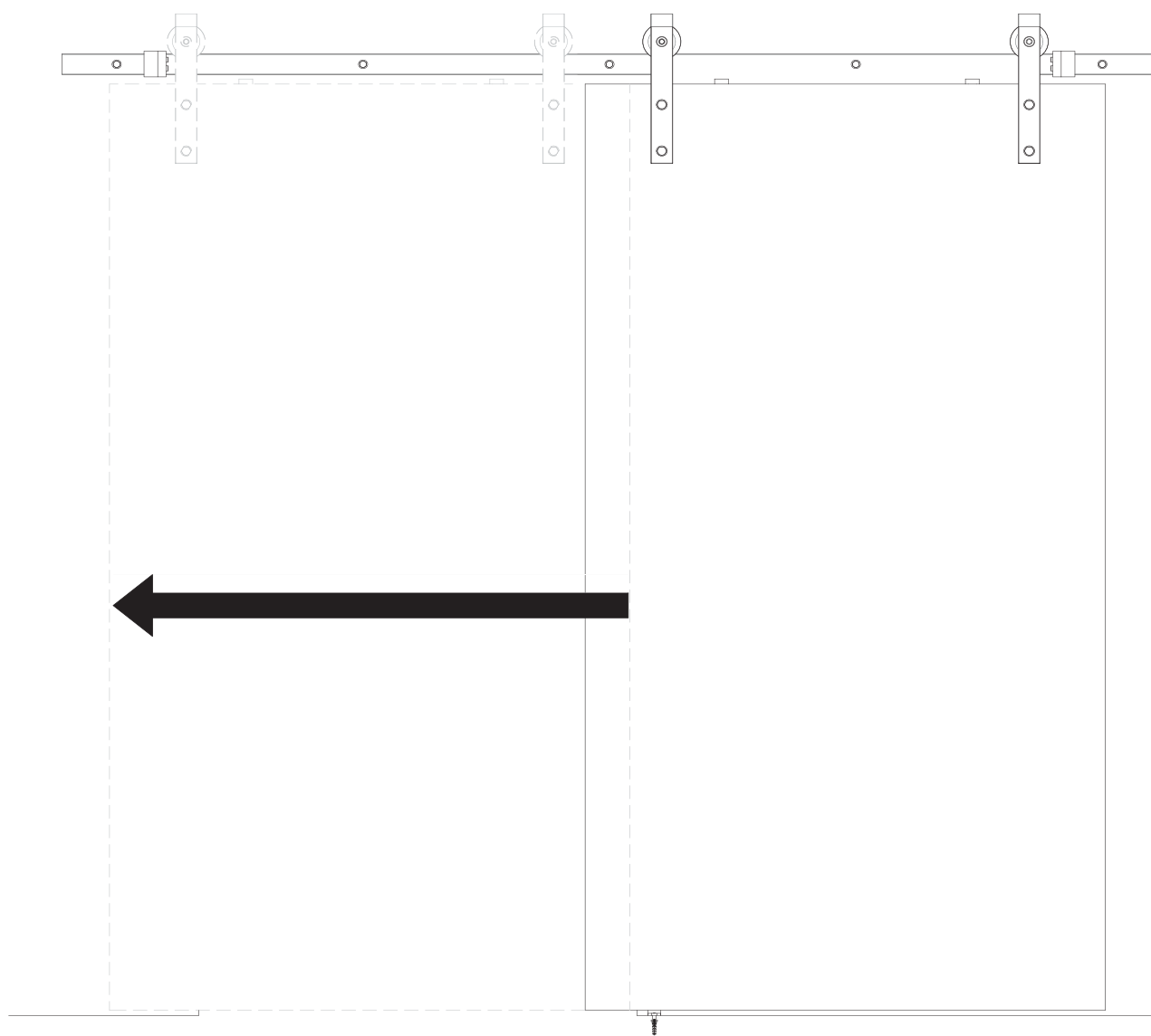



Lieben Dank, dass Du Dich für Natural Goods Berlin entschieden hast.
Zubehör, Erweiterungen oder Inspirationen für Dein Projekt findest Du ganz bestimmt bei uns im Shop unter:
naturalgoodsberlin.de

Falls Du Fragen oder Anregungen für uns hast, schreib uns bitte an:
bessermachen@naturalgoodsberlin.de

Diese Anleitung dient der Veranschaulichung und Erläuterung, welche Elemente auf welche Art und Weise verbunden werden. Es handelt sich um eine Installationsempfehlung.
Das System wird individuell in den verschiedensten Umgebungen montiert; Badezimmer, Wohnzimmer, Garagen und Scheunen. Die jeweiligen Abmessungen und optionales Zubehör,
sollten vor der endgültigen Montage ausgemessen werden.

Alle Angaben in der Anleitung sind ohne Gewähr.