



Ludwig Mies van der Rohe Willa Wolfa w Gubinie. Historia i rekonstrukcja

Willa Wolfa w Guben (dzisiejszym Gubinie), wybudowana w latach 1925–1927, była pierwszym, zdecydowanie nowoczesnym budynkiem Ludwiga Miesa van der Rohe. Dom został zniszczony pod koniec II wojny światowej i bezpośrednio po wojnie.

Praktyka budowlana Miesa van der Rohe – znana na całym świecie dzięki wizjonerskim szklanym wieżowcom i betonowym budynkom – długo pozostawała tradycyjna. W Willi Wolfa architekt przedstawił radykalną reinterpretację mieszczańskiego domu mieszkalnego: otwarty, ukośny ciąg pomieszczeń od strony ogrodu, zestawiony z kubicznie spiętrzonymi kubaturami innych pomieszczeń strefy użytkowej i sypialni. Odbiór budynku został przyćmiony wielkim sukcesem kolejnych budowli Miesa van der Rohe, takich jak Pawilon Niemiecki w Barcelonie (1928–1929) i Willa Tugendhata w Brnie (1929–1930).

Niniejszy tom przedstawia historię Willi Wolfa w Gubinie i dokumentuje niedawne wykopaliska archeologiczne w rejonie piwnic oraz graficzną rekonstrukcję jako podstawę do odbudowy.

Dietrich Neumann (ur. 1956) jest profesorem historii architektury modernistycznej na Uniwersytecie Browna w Providence w USA oraz dyrektorem John Nicholas Brown Center for Public Humanities and Cultural Heritage. Zajmował się typami budynków i materiałami budowlanymi, planami filmowymi i oświetleniem, a także Richardem Neutra i Ludwigiem Miesem van der Rohe. Jest członkiem Architecture and Design Committee (Komitetu Architektury i Projektowania) w Museum of Modern Art w Nowym Jorku.

Ludwig Mies van der Rohe
Willa Wolfa w Gubinie
Historia i rekonstrukcja

Pod redakcją Dietricha Neumanna
Autorzy: Ivan Brambilla, Annegret Burg,
Florian Mausbach, Therese Mausbach,
Dietrich Neumann, Fritz Neumeyer,
Lars Scharnholtz

210 × 230 mm, 176 pages
210 images
Softcover

ISBN 978-3-86922-594-4

EUR 28.00

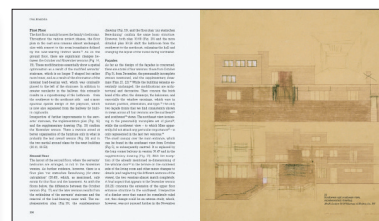
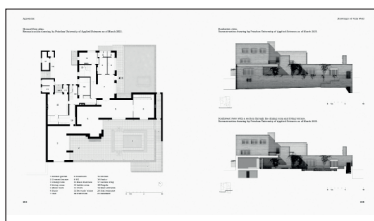
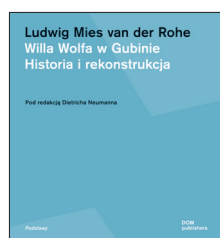

Verlag / Publisher:

DOM publishers
Caroline-von-Humboldt-Weg 20
10117 Berlin, Germany
T +49. 30. 20 69 69 30
F +49. 30. 20 69 69 32
E-Mail: info@dom-publishers.com
www.dom-publishers.com

Pressekontakt / Public Relations:

gisela graf communications
Schillerstraße 20
79102 Freiburg, Germany
T +49. 761. 791 99 09
F +49. 761. 791 99 08
E-Mail: contact@gisela-graf.com
www.gisela-graf.com