

Discovery E-line Boy

Mod. 1668

Discovery E-line Girl

Mod. 1669

INSTRUCCIONES DE ENSAMBLE

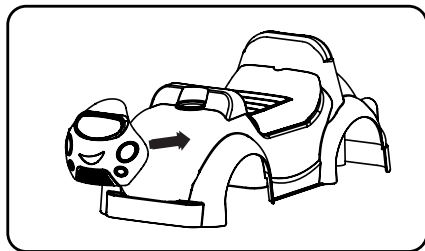

1.- ENSAMBLE DEL FRENTE:

Haga coincidir las lengüetas de la parte inferior del frente en las ranuras del chasis, enseguida alinee la flecha superior con la ranura del chasis y presione hasta escuchar un "click" que indicará que ha quedado asegurado.

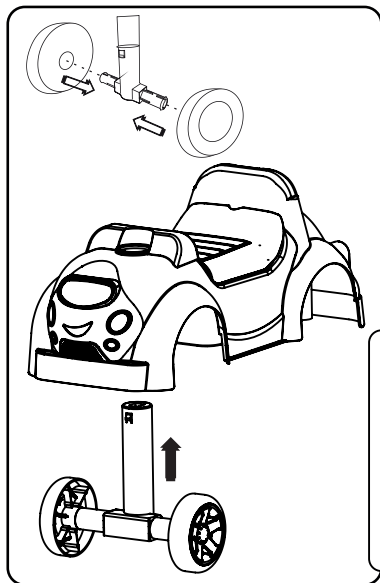

2. ENSAMBLE DE RUEDAS DELANTERAS:

Inserte los ejes del poste de dirección en los agujeros de las ruedas, empujelas hacia adentro hasta escuchar un "click" que indicará que han quedado aseguradas.

2.1. ENSAMBLE DEL POSTE DE DIRECCIÓN:

Introduzca el poste de dirección a través del chasis del montable, tenga cuidado de colocarlo como se indica en la parte inferior del poste, empuje el poste hasta que las lengüetas salgan en la parte superior.

La parte curva siempre va hacia adelante

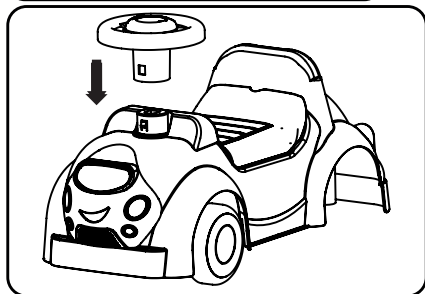
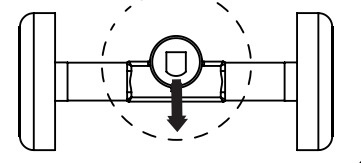

3.- ENSAMBLE DEL VOLANTE:

Presione el volante hasta que las lengüetas del poste dirección entren en los orificios del volante, teniendo cuidado de que la forma central del volante coincida con el hueco del poste dirección.

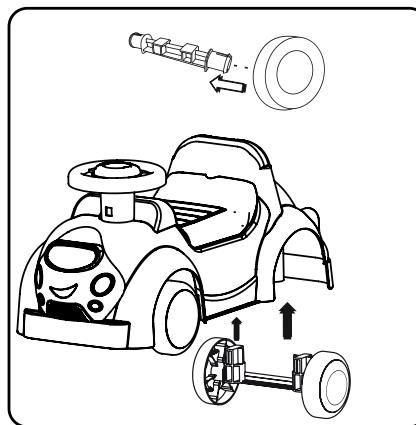

4. ENSAMBLE DE RUEDAS TRASERAS:

Inserte las terminales del eje trasero en los agujeros de las ruedas, empujelas hacia adentro hasta escuchar un "click" que indicará que han quedado aseguradas.

4.1. ENSAMBLE DE EJE TRASERO:

Inserte los postes del eje trasero en los cilindros del chasis, presione firmemente hasta llegar a tope, tenga cuidado de que coincida la ranura de los cilindros del chasis con la lengüeta de uno de los postes del eje trasero.

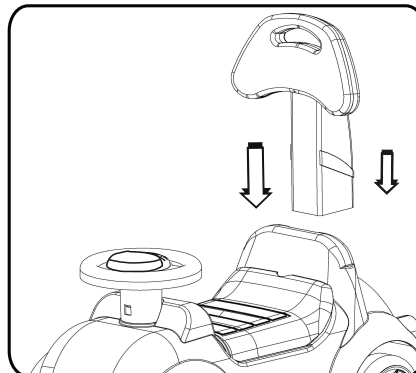

5.- ENSAMBLE DEL RESPALDO:

Introduzca el poste del respaldo en el agujero del chasis. Empuje firmemente hasta escuchar un "click" que indicará que ha quedado asegurado.

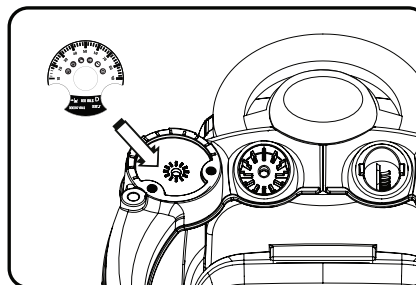

6.- COLOCACIÓN DE LA CALCOMANÍA VELOCÍMETRO:

Desprenda la calcomanía del respaldo encerado y péguela en el espacio correspondiente.

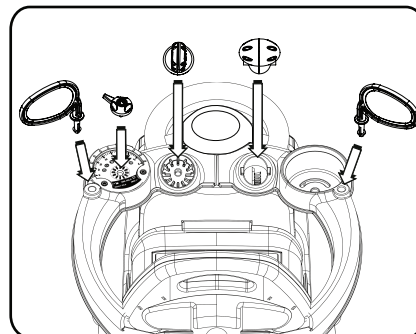

7.- ENSAMBLE DE LOS ACCESORIOS:

7.1.- Espejos: Inserte la flecha inferior de los espejos en uno de los agujeros laterales de la charola, oprima hacia abajo hasta escuchar un "click" que indicará que ha quedado asegurado. Repita la operación con el otro espejo.

7.2.- Llave y aguja de velocímetro: Inserte la flecha inferior en el agujero correspondiente de la charola, oprima hacia abajo hasta escuchar un "click" que indicará que han quedado aseguradas.

7.3.- Palanca de velocidades: Inserte uno de los pernos laterales en uno de los agujeros del protector frontal y enseguida presione hacia abajo para que el perno del lado opuesto entre en el otro agujero.

PÓLIZA DE GARANTÍA

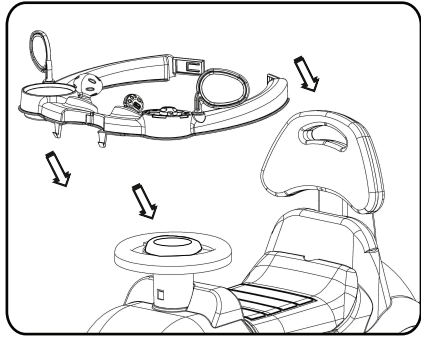

8.- ENSAMBLE DEL PROTECTOR FRONTAL:

Para colocar el protector frontal, inserte las lengüetas de la parte delantera en el volante, enseguida inserte las lengüetas de la parte trasera del protector frontal en las ranuras de la parte trasera del respaldo.

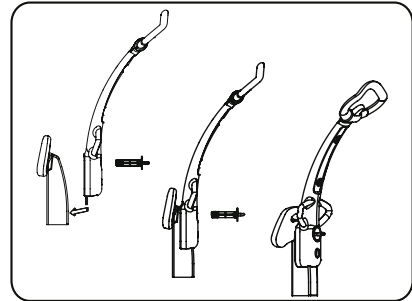

9.- Para ensamblar la barra de empuje, inserte la lengüeta de la barra en la ranura trasera del respaldo, enseguida junte la barra de empuje con el respaldo, haga coincidir el agujero de la barra con el agujero del respaldo e introduzca el tornillo y girelo hasta el tope para que la barra de empuje quede asegurada.

PRECAUCIONES DE SEGURIDAD

La capacitación debe ser realizada por un adulto hasta que el niño demuestre dominio completo del montable.
No debe utilizarse cerca de las piscinas, escalones, colinas, carreteras o declives.
Utilizarlo en terreno llano y sin obstáculos.

LIMPIEZA

Para limpiar el chasis del montable, utilice un paño humedecido con agua y jabón.
No utilice solventes, detergentes fuertes ni cloro.
Para limpiar el chasis del montable, utilice agua y jabón.

MANTENIMIENTO

Revise periódicamente que su montable no tenga partes desgastadas y material roto.
Si esto ocurre reemplace o repare las partes según sea el caso.
La exposición excesiva al sol puede degradar prematuramente el color del plástico.

PRODUCTOS INFANTILES SELECTOS, S.A DE C.V.

Centros de servicio y atención a clientes para la venta de refacciones y partes.

Depto. de Servicio: Lada sin costo 800 112 14 81.

- **Área Metropolitana:** Av Valle de las Alamedas 70. Col Izcalli del Valle, 54945 Tultitlán, México. Tel: 5553214900.
- **Guadalajara:** Río San Juan de Dios 1484 Col. Atlas, 44870 Guadalajara, Jal. Tel: 3336594135.
- **Bodega León:** Calle Capellán No. 304, Col. El Palote, C.P. 37148 Leon Gto. Tel: 477774 5791.
- **Torreón:** Juárez 99 Pte Col. Centro, 27000 Torreón, Coah. Tel: 8717163010.

PRODUCTOS INFANTILES SELECTOS, S.A. DE C.V. Garantiza este producto por un lapso de 3 meses en todas sus partes y mano de obra para cualquier defecto de fabricación a partir de la fecha de compra del producto bajo las siguientes condiciones:

- 1.- Para hacer efectiva la garantía, no podrán exigirse otros requisitos que la presentación del producto, la póliza de garantía y el ticket de compra, en cualquiera de nuestros centros de servicio.
- 2.- El proveedor deberá cubrir al consumidor los gastos necesarios erogados para lograr el cumplimiento de la garantía en domicilio diverso al antes señalado.
- 3.- El tiempo de reparación en ningún caso será mayor a 30 días contando a partir de la fecha de recepción del producto en cualquiera de los sitios en donde pueda hacerse efectiva la garantía.

Esta garantía no es válida bajo los siguientes casos:

- A) Si el producto no ha sido operado conforme al instructivo anexo.
- B) Si no se han observado las advertencias señaladas.
- C) Si el producto ha tratado de ser reparado por personas ajenas no autorizadas por la empresa.

PRODUCTO _____ MODELO _____ MARCA _____
DISTRIBUIDOR _____ FECHA DE ENTREGA _____
CALLE Y NUM _____ COL. O POBLACION _____
DELEG. O MUNICIPIO _____ C.P. CIUDAD Y ESTADO _____

NOTA:
EN CASO DE QUE LA PRESENTE GARANTIA SE EXTRAMARARA
EL CONSUMIDOR PUEDE RECURRIR A SU PROVEEDOR PARA
QUE SE LE EXPIDA OTRA POLIZA DE GARANTIA PREVIA
PRESENTACION DE LA NOTA DE COMPRA O FACTURA
RESPECTIVA.

SELLO Y FIRMA

¿ PREGUNTAS ? ¿ PARTES DAÑADAS ?

09/21

Gracias por comprar nuestros productos.

Por favor no regrese este artículo a la tienda.

Si alguna parte esta dañada, simplemente envíenos un e-mail a esta dirección: prinsel@prinsel.com o llame a nuestro departamento de Atención a Clientes al teléfono: 800 112 14 81.

Será un placer atenderle, le enviaremos el remplazo de la parte sin cargo dentro de los 3 meses de garantía.

¡Gracias por su cooperación!

Visite nuestro website: www.prinsel.com

PRODUCTOS INFANTILES SELECTOS, S.A. DE C.V.

AV. VALLE DE LAS ALAMEDAS No. 70. IZCALLI DEL VALLE,
TULTITLAN EDO. DE MEXICO C.P. 54945
TEL: (52) 5553214900

www.prinsel.com e-mail: prinsel@prinsel.com

PRINSEL DE CENTROAMERICA S.R.L.

FRONTE AL CEDI DE FLORIDA BEBIDAS
COMPLEJO BODEGAS SANTIAGO 525, LOCAL No.8,
SAN JOAQUÍN DE FLORES, HEREDIA 40801, COSTA RICA.

TEL: (506) 2265-9600
e-mail: Infoca@prinsel.com