

## PÓLIZA DE GARANTÍA

### PRODUCTOS INFANTILES SELECTOS, S.A DE C.V.

Centros de servicio y atención a clientes para la venta de refacciones y partes.  
Depto. de Servicio: Lada sin costo 800 Prinsel (7746735).

- **Área Metropolitana:** Av Valle de las Alamedas 70. Col Izcalli del Valle, 54945 Tultitlán, México. Tel: 5553214900.
- **Guadalajara:** Río San Juan de Dios 1484 Col. Atlas, 44870 Guadalajara, Jal. Tel: 3336594135.
- **Bodega León:** Calle Capellán No. 304, Col. El Palote, C.P. 37148 Leon Gto. Tel: 477774 5791.
- **Toluca:** Av Miguel Hidalgo Pte 906-A Col. San Bernardino, 50080 Toluca, México. Tels: 7222158901, 7222132101.
- **Torreón:** Juárez 99 Pte Col. Centro, 27000 Torreón, Coah. Tel: 8717163010.
- **Mérida, Yucatán:** Tels: 9994448159, 9866435.
- **Puebla, Puebla:** La Bodega del Bebe. Blvd. Norte No. 3625 Loc. 25 Pasillo 1 Plaza Los Gallos No. 25 Col. Nueva Aurora Puebla C.P. 72070 Tel. 2224393114

**PRODUCTOS INFANTILES SELECTOS, S.A. DE C.V.** Garantiza este producto por un lapso de 3 meses en todas sus partes y mano de obra para cualquier defecto de fabricación a partir de la fecha de compra del producto bajo las siguientes condiciones:

- 1.- Para hacer efectiva la garantía, no podrán exigirse otros requisitos que la presentación del producto, la póliza de garantía y el ticket de compra, en cualquiera de nuestros centros de servicio.
- 2.- El proveedor deberá cubrir al consumidor los gastos necesarios erogados para lograr el cumplimiento de la garantía en domicilio diverso al antes señalado.
- 3.- El tiempo de reparación en ningún caso será mayor a 30 días contando a partir de la fecha de recepción del producto en cualquiera de los sitios en donde pueda hacerse efectiva la garantía.

Esta garantía no es válida bajo los siguientes casos:

- A) Si el producto no ha sido operado conforme al instructivo anexo.
- B) Si no se han observado las advertencias señaladas.
- C) Si el producto ha tratado de ser reparado por personas ajenas no autorizadas por la empresa.

PRODUCTO \_\_\_\_\_ MODELO \_\_\_\_\_ MARCA \_\_\_\_\_  
DISTRIBUIDOR \_\_\_\_\_ FECHA DE ENTREGA \_\_\_\_\_  
CALLE Y NUM \_\_\_\_\_ COL. O POBLACION \_\_\_\_\_  
DELEG. O MUNICIPIO \_\_\_\_\_ C.P. CIUDAD Y ESTADO \_\_\_\_\_

**NOTA:**  
EN CASO DE QUE LA PRESENTE GARANTIA SE EXTRAVIARA  
EL CONSUMIDOR PUEDE RECURRIR A SU PROVEEDOR PARA  
QUE SE LE EXPIDA OTRA POLIZA DE GARANTIA. PREVIA  
PRESENTACION DE LA NOTA DE COMPRA O FACTURA  
RESPECTIVA.

SELLO Y FIRMA

### ¿ PREGUNTAS ? ¿ PARTES DAÑADAS ?

01/21

#### Gracias por comprar nuestros productos.

Por favor no regrese este artículo a la tienda.

Si alguna parte esta dañada, simplemente envíenos un e-mail a esta dirección: [prinsel@prinsel.com](mailto:prinsel@prinsel.com) o llame a nuestro departamento de Atención a Clientes al teléfono: 800 Prinsel (7746735).

Será un placer atenderle, le enviaremos el remplazo de la parte sin cargo dentro de los 3 meses de garantía.

¡Gracias por su cooperación!

Visite nuestro website: [www.prinsel.com](http://www.prinsel.com)

### PRODUCTOS INFANTILES SELECTOS, S.A. DE C.V.

AV. VALLE DE LAS ALAMEDAS No. 70, IZCALLI DEL VALLE,  
TULTITLAN EDO. DE MEXICO C.P. 54945  
TEL: (52) 5553214900  
[www.prinsel.com](http://www.prinsel.com) e-mail: [prinsel@prinsel.com](mailto:prinsel@prinsel.com)

### PRINSEL DE CENTROAMERICA S.R.L.

FRENTE AL CEDI DE FLORIDA BEBIDAS  
COMPLEJO BODEGAS SANTIAGO 525, LOCAL No.8,  
SAN JOAQUIN DE FLORES, HEREDIA 40801, COSTA RICA.  
TEL: (506) 2265-9600  
e-mail: [Infoca@prinsel.com](mailto:Infoca@prinsel.com)



creciendo juntos

ACTIVITY  
CENTER 3 en 1  
mod. 7150.

Recomendado  
para niños de  
6 a 36 meses

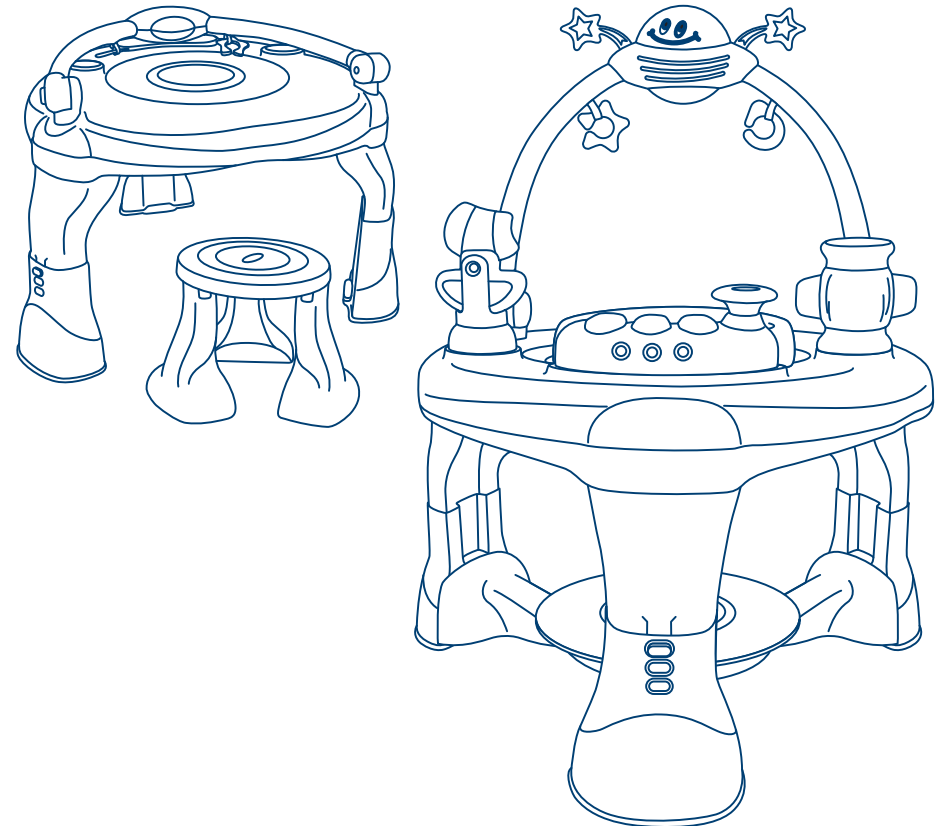

Lea todas las instrucciones antes de armar y usar su centro de actividades.  
Guarde estas instrucciones como referencia futura.

PRINSEL Rev2

DO NOT PRINT - - - FOLD HERE

## PRECAUCIONES PARA LA SEGURIDAD DEL BEBÉ

SI NO SE OBEDECEN LAS PRECAUCIONES NI SE SIGUEN LAS INSTRUCCIONES DE ENSAMBLE Y USO, EL RESULTADO PODRÍAN SER LESIONES GRAVES PARA EL NIÑO.

¡NUNCA DEJE AL NIÑO SIN SUPERVISIÓN!

ASEGÚRESE DE QUE EL CENTRO DE ACTIVIDADES ESTÉ COMPLETAMENTE ENSAMBLADO Y ASEGURADO ANTES DE UTILIZARLO.

ASEGÚRESE DE QUE EL NIÑO ESTÉ ALEJADO DE PIEZAS EN MOVIMIENTO CUANDO ABRA O CIERRE EL CENTRO DE ACTIVIDADES, DE NO HACERLO ASÍ, EL NIÑO PODRÍA LESIONARSE.

NO CARGUE EL CENTRO DE ACTIVIDADES PARA SUBIR ESCALERAS O BAJAR PENDIENTES CON EL NIÑO DENTRO YA QUE ESTE PUEDE CAERSE Y LASTIMARSE.

NO PERMITA QUE EL NIÑO SUBA SOLO EL CENTRO DE ACTIVIDADES YA QUE ESTE PODRÍA VOLCARSE Y GOLPEAR AL NIÑO.

EL USO DEL CENTRO DE ACTIVIDADES CON NIÑOS QUE PESAN MÁS DE 10,0 kg PUEDE CAUSAR DESGASTE O DETERIORO EXCESIVO.

EL REEMPLAZO DE LAS BATERÍAS SOLO DEBE SER REALIZADO POR UN ADULTO.

LAS BATERÍAS AGOTADAS DEBEN SER RETIRADAS DEL MÓDULO ELECTRÓNICO DE LA ANDADERA.

NO MEZCLE BATERÍAS USADAS CON NUEVAS.

LAS BATERÍAS QUE NO SON RECARGABLES NO DEBEN RECARGARSE.

LAS BATERÍAS DEBEN SER CONECTADAS CON LA POLARIDAD CORRECTA.

TENGA CUIDADO DE QUE LAS TERMINALES NO HAGAN CORTO CIRCUITO.

### MANTENIMIENTO

REVISE PERIÓDICAMENTE QUE SU CENTRO DE ACTIVIDADES NO TENGA TORNILLOS FLOJOS, PARTES DESGASTADAS, MATERIAL ROTO O DESCOSIDO, SI ASÍ OCURRIERA REEMPLACE O REPARE LAS PARTES SEGÚN SEA EL CASO.

DEJE DE UTILIZAR EL CENTRO DE ACTIVIDADES SI SE DAÑA O ROMPE.

LA EXPOSICIÓN EXCESIVA AL SOL PUEDE DEGRADAR PREMATURAMENTE EL COLOR DEL PLÁSTICO Y LA TELA DEL CENTRO DE ACTIVIDADES

NO USE EL CENTRO DE ACTIVIDADES CERCA DEL FUEGO, YA QUE SU NIÑO PODRÍA QUEMARSE Y ALGUNAS PARTES DEL CENTRO DE ACTIVIDADES PODRÍAN DAÑARSE.

### LIMPIEZA

EL ASIENTO ES REMOVIBLE Y PUEDE LAVARSE A MANO O CON LAVADORA, CON AGUA TIBIA Y JABÓN, NO UTILICE SOLVENTES, DETERGENTES FUERTES NI CLORO.

NO LAVE EL ASIENTO CON LAS ALMAS DE PLÁSTICO A DENTRO.

PARA LIMPIAR EL CHASIS DEL CENTRO DE ACTIVIDADES, UTILICE UN PAÑO HUMEDECIDO CON AGUA Y JABÓN, NO UTILICE SOLVENTES, DETERGENTES FUERTES NI CLORO.

POR FAVOR CONSERVE ESTE INSTRUCTIVO PARA REFERENCIA FUTURA.

--- DO NOT PRINT --- FOLD HERE ---

**¡NUNCA DEJE AL NIÑO SIN SUPERVISIÓN!  
¡NUNCA CARGUE LA ANDADERA  
CON EL NIÑO DENTRO!  
¡MANTENGA AL NIÑO ALEJADO DE  
ESTUFAS, ESCALERAS Y  
CALENTADORES!**

--- DO NOT PRINT --- FOLD HERE ---

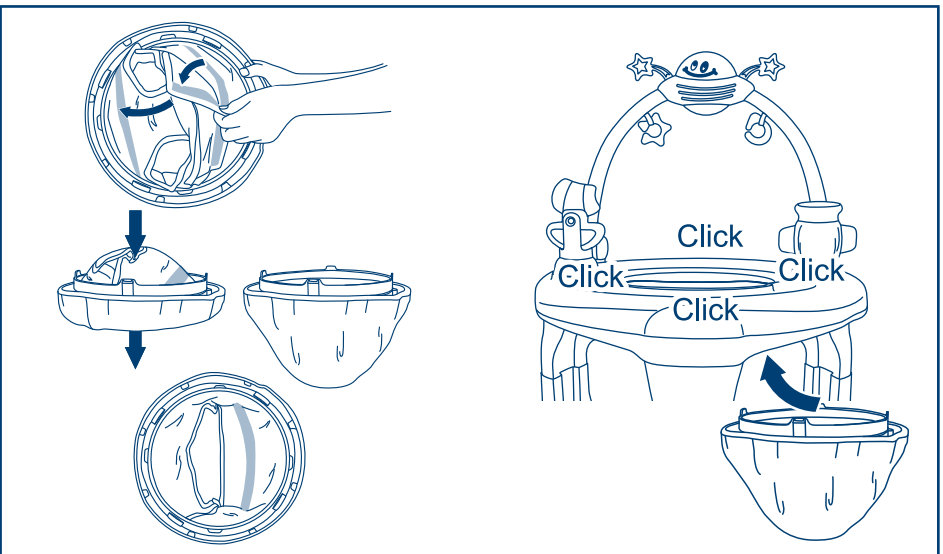

**13.- PREPARACIÓN PARA USAR LA CHAROLA COMO MESA:**

Una vez desensamblado el rodete, voltee el asiento desprenda la cinta velcro de la parte del respaldo y enseñuada péguelo en la parte delantera para que los agujeros del asiento queden bloqueados, por último coloque el rodete en el agujero de la charola presionando hacia abajo para que quede asegurado.

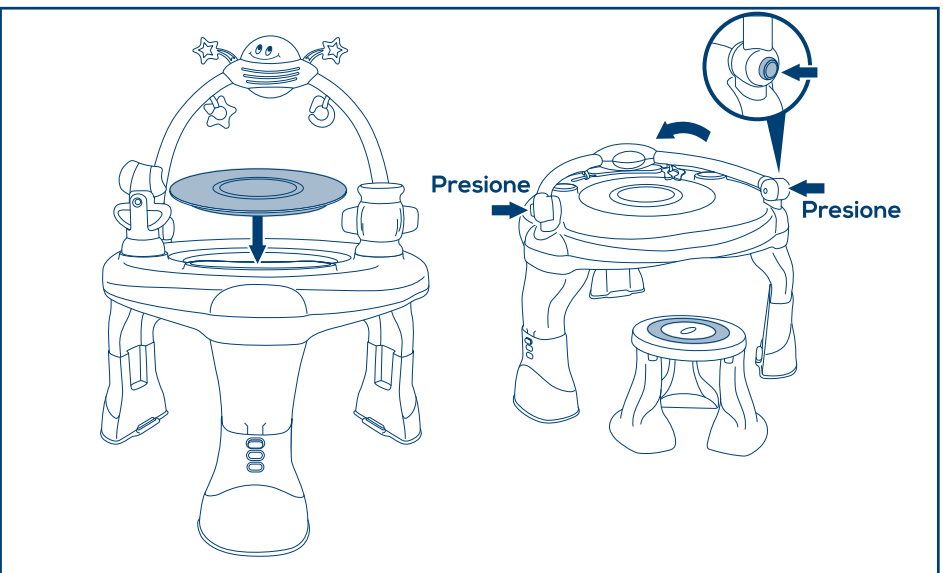

**14.- USO DEL CENTRO DE ACTIVIDADES COMO MESA:**

**NOTA:** Antes de proceder a este ensamble asegúrese de haber retirado los accesorios y el módulo musical.

Una vez colocado el asiento en posición para recibir la tapa, coloque la tapa sobre la parte central de la charola.

Por último, presione los botones de los nodos de las terminales plásticas del juguetero y gírelo para que quede sobre la mesa.

## LISTA DE PARTES

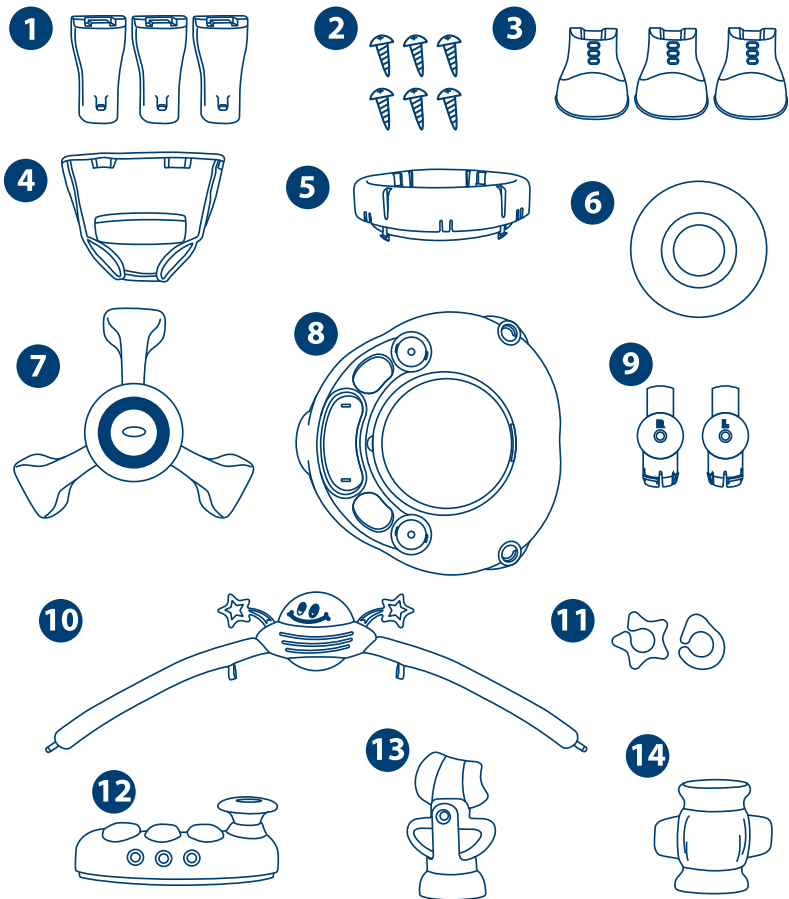

- |                      |                       |
|----------------------|-----------------------|
| 1 Patas              | 8 Charola interactiva |
| 2 Tornillos          | 9 Conectores          |
| 3 Soportes de patas  | 10 Juguetero          |
| 4 Asiento            | 11 Juguetes           |
| 5 Rodete del asiento | 12 Módulo electrónico |
| 6 Tapa               | 13 Accesorio          |
| 7 Patas base         | 14 Accesorio          |

## INSTRUCCIONES DE USO:

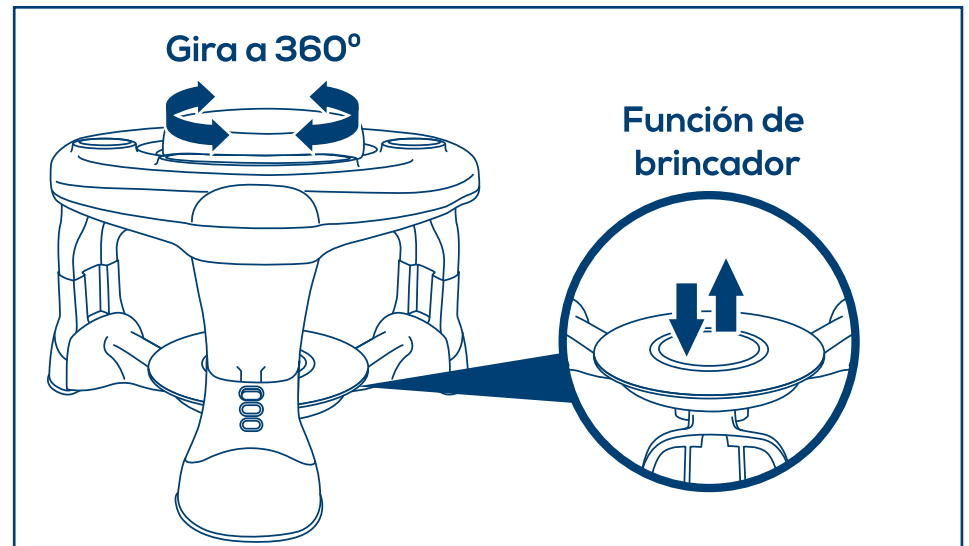

### 11.-USO DEL ASIENTO Y BRINCADOR:

El niño puede girar dentro del asiento 360°.

El niño también puede brincar siempre y cuando la tapa del brincador se encuentre colocada.

### IMPORTANTE

El niño podrá jugar dentro del centro de actividades con el brincador siempre que se encuentre ensamblado para esta función.

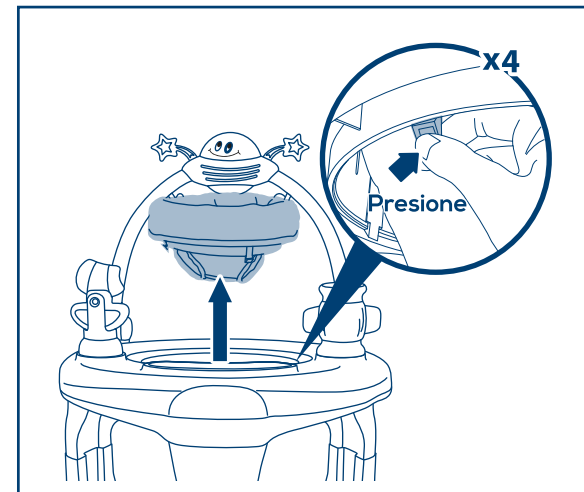

### 12.- DESENSAMBLE DEL ASIENTO :

Presione las lengüetas que se encuentran en la parte inferior del rodete del asiento y jalele hacia arriba.

- DO NOT PRINT - - FOLD HERE -

## INSTRUCCIONES DE ENSAMBLE

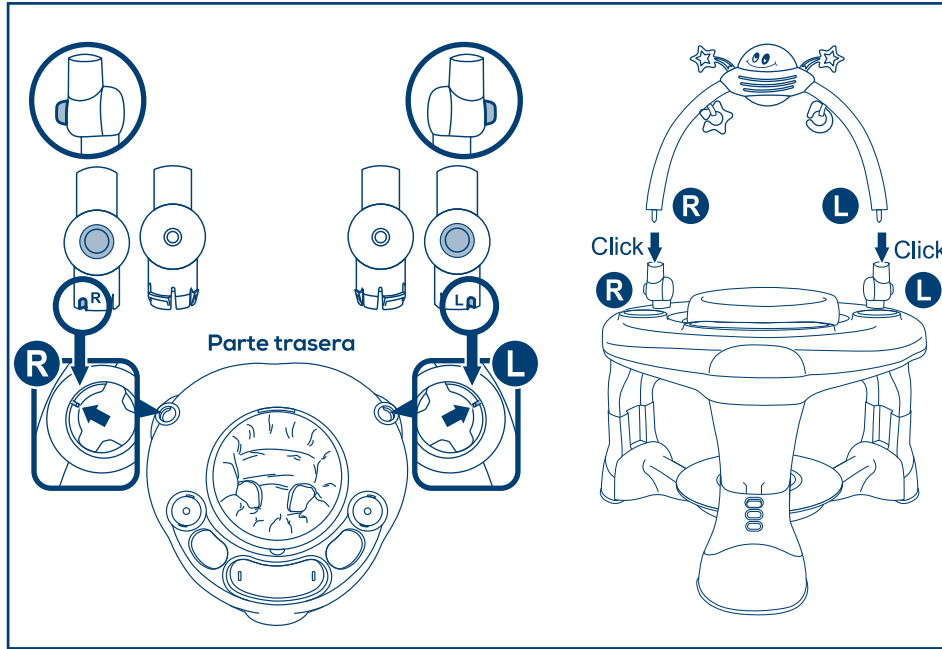

### 9.- ENSAMBLE DEL JUGUETERO:

Inserte las terminales del juguetero en los agujeros de la charola teniendo cuidado de que las letras "L" y "R" marcadas en las terminales coincidan con las letras "L" y "R" de los agujeros de la charola, presione hacia abajo hasta escuchar un "click" que indicará que ha quedado asegurado.

### 10.- PARA CAMBIAR DE BRINCADOR A BANCO:

Desenganche los soportes patas del brincador de las patas base, una vez desensamblado, gire la perilla para quitar la tapa, enseguida jale hacia afuera los soportes patas del brincador para desbloquearlos, después gírelos hacia abajo para que queden a 90°, enseguida empújelos hacia arriba para que queden asegurados.

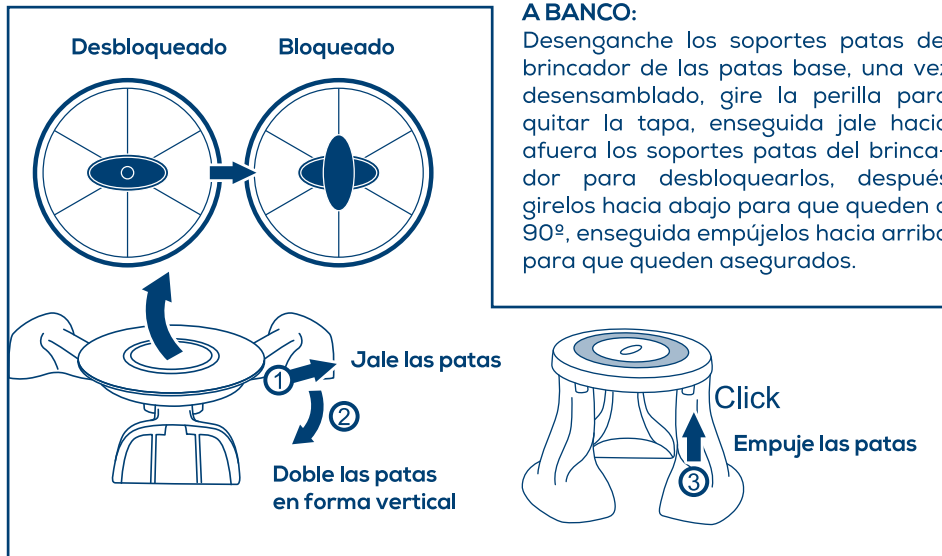

## INSTRUCCIONES DE ENSAMBLE

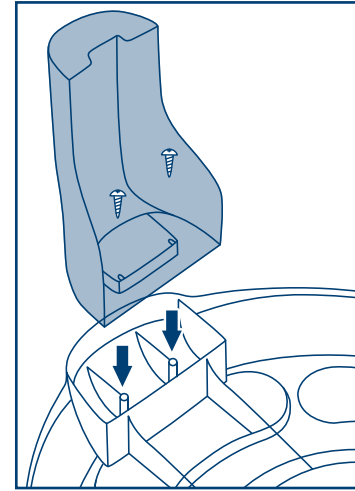

### 1.- PARA INSTALAR LAS PATAS:

Instrudza los pernos que se encuentran debajo de la charola dentro de los agujeros de las patas, enseguida coloque los tornillos y atorníllelos. Repita la operación en las patas restantes.

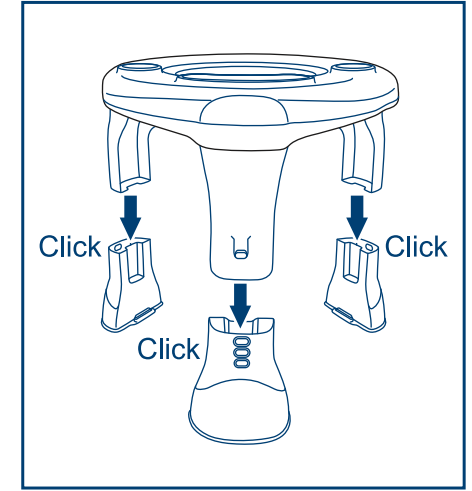

### 2.- ENSAMBLE DEL SOPORTE DE LAS PATAS:

Inserte cada una de las patas en el agujero de los soportes, presiónelas hacia abajo, para facilitar le ensamble empuje el botón de posiciones al mismo tiempo que baja la pata, se escuchará un "click" que indicará que ha quedado asegurada. Repita la operación con las otras dos patas.

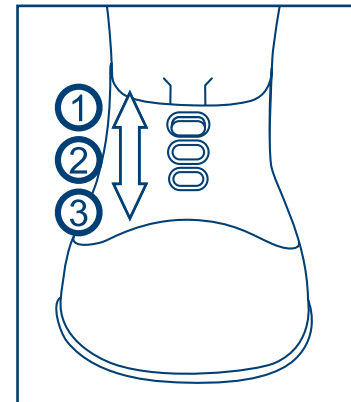

### 3.- PARA AJUSTAR LA ALTURA DE LAS PATAS:

Oprima los botones que se encuentran en los ojales del soporte de las patas, jale hacia arriba o empuje hacia abajo para obtener la posición deseada.

Ajuste las patas una a la vez.

**IMPORTANTE:** El centro de actividades cuenta con 3 diferentes alturas, cuando realice el cambio de altura el niño no debe estar en el centro de actividades.

Asegúrese que todas las patas estén al mismo nivel.

DO NOT PRINT - - FOLD HERE - -

## INSTRUCCIONES DE ENSAMBLE

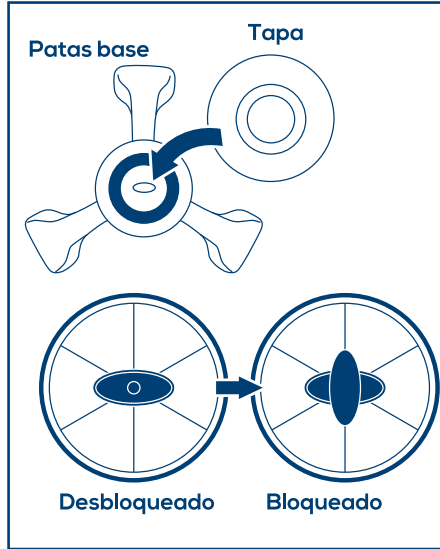

### 4.- ENSAMBLE TAPA DEL BRINCADOR:

Introduzca la tapa en la parte superior del disco central de las patas base, presione hacia abajo y gire la perilla que se encuentra en la parte inferior de la tapa de manera que esta quede bloqueada.

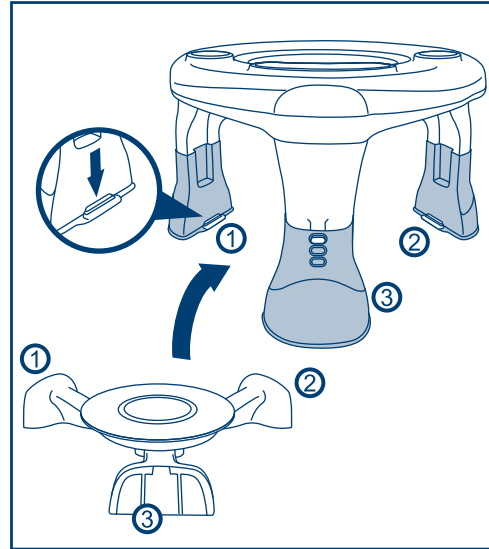

### 5.- ENSAMBLE DEL BRINCADOR:

Introduzca el el centro del centro de actividades el brincador, haciendo coincidir las guías del brincador con las guías del interior de los soportes patas, presione hacia abajo hasta escuchar un "click" que indicará que han quedado aseguradas.



### 6.- ENSAMBLE DE LA VESTIDURA:

Introduzca la vestidura dentro del rodete del asiento, después doble hacia afuera la orilla de la vestidura, enseguida haga coincidir las cintas de la parte interna de la vestidura con las lengüetas del rodete asiento, asegúrese de enganchar todas las cintas.

Coloque el rodete sobre la charola y presione hacia abajo para que las flechas queden enganchadas, se encuchará un "click" que indicará que ha quedado asegurado.

## INSTRUCCIONES DE ENSAMBLE

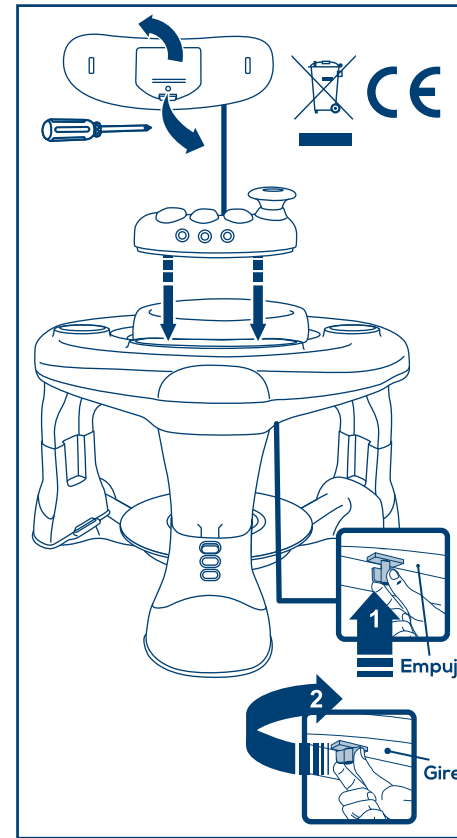

**NOTA:** Antes de colocar el módulo, coloque 2 baterías AA 1,5V (no incluidas), tenga cuidado de colocar las baterías con la polaridad correcta.

Afloje el tornillo de la tapa del compartimiento de las baterías que se encuentran en la parte inferior del módulo musical, retire la tapa del compartimiento, coloque las dos baterías, coloque nuevamente la tapa y asegúrela con el tornillo.

### 7.- COLOCACIÓN DEL MÓDULO ELECTRÓNICO:

Coloque el módulo electrónico sobre la charola, empujelo hacia abajo al mismo tiempo empuje hacia arriba uno de los seguros plásticos que se encuentra en la parte inferior de la charola, gírelo para bloquear el módulo.

Repita la operación con el otro seguro. Para quitar el módulo, gire los seguros plásticos para liberarlo.

### 8.- ENSAMBLE DE LOS ACCESORIOS:

Coloque uno de los accesorios interactivos sobre la charola, empujelo hacia abajo, al mismo tiempo gírelo para que las lengüetas del accesorio entren en las ranuras de la charola, gírelo hasta llegar a tope para que quede asegurado.

Repita la operación con el otro accesorio. Para quitar los accesorios, gírelos en sentido inverso y jálelos hacia arriba.

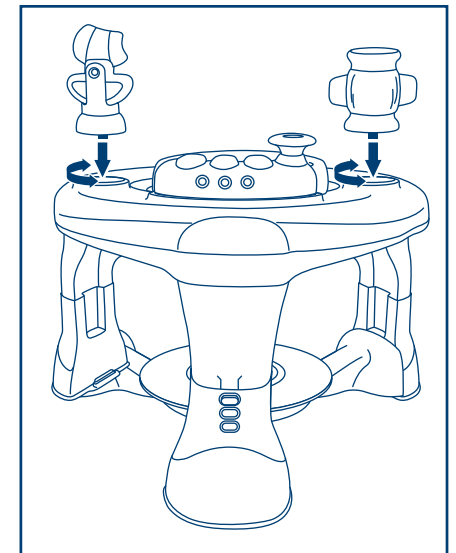

DO NOT PRINT - - - FOLD HERE



ARTÍCULO: Activity Center 3 en 1 Rev2

FECHA DE ACTUALIZACIÓN: 24 Marzo 2021

NOTA: Actualización de Póliza