

PÓLIZA DE GARANTÍA

PRODUCTOS INFANTILES SELECTOS, S.A DE C.V.

Centros de servicio y atención a clientes para la venta de refacciones y partes.

Depto. de Servicio: Lada sin costo 01 800 112 1481.

AREA METROPOLITANA: Av. Valle de las Alamedas 70, Col. Izcalli del Valle, Tultitlán, Edo. de México, C.P. 54945 Tel: (52 55) 5321 4900

Gutenberg 222 Col. Anzures, Deleg. Miguel Hidalgo, C.P. 11590 Mexico, D.F.

Tel: (52 55) 5203 1184.

BODEGA LEÓN: Calle Capellán No. 304, Col. El Palote, C.P. 37148 Leon Gto.

Tel: (477) 774 5791.

MONTERREY, N L.: Av. Nva. Inglaterra No. 461 y 411, Residencial Lincoln C.P. 64310, Monterrey, N L. Tel: (81) 8370 3433.

BODEGA GUADALAJARA: Río San Juan de Dios No. 1484 Col. Atlas, C.P. 44870, Guadalajara, Jal. Tel: (33) 3659 4135

BODEGA TOLUCA: Av. Miguel Hidalgo Pte. No. 906-A, Col. San Bernardino, C.P. 50080, Toluca, Edo. de México. Tel: (722) 215 8901, 213

2101

TORREON, COAH.: Juárez No. 99 Pte. Col. Centro C.P. 27000, Torreon, Coah.

Tel: (871) 716 3010

VILLAHERMOSA TAB.: Av. Gregorio Gomez Magaña No. 2306, Col. Rovirosa C.P. 86050, Villahermosa, Tab. Tel: (993) 31 55 908

OAXACA, OAX.: San Francisco No. 200, Col. San Francisco, C.P. 68030 Oaxaca, Oax.

Tel: (951) 169 8708

MERIDA, YUC.: Tels.: (999) 444 8159, 986 6435

APIZACO, TLAX.: 16 de Septiembre No. 516, Col. Centro, C.P. 90300, Cd. Apizaco, Tlax. Tel: (214) 418 6102

PRODUCTOS INFANTILES SELECTOS, S.A. DE C.V. Garantiza este producto por un lapso de 3 meses en todas sus partes y mano de obra para cualquier defecto de fabricación a partir de la fecha de compra del producto bajo las siguientes condiciones:

- 1.- Para hacer efectiva la garantía, no podrán exigirse otros requisitos que la presentación del producto, la póliza de garantía y el ticket de compra, en cualquiera de nuestros centros de servicio.
- 2.- El proveedor deberá cubrir al consumidor los gastos necesarios erogados para lograr el cumplimiento de la garantía en domicilio diverso al antes señalado.
- 3.- El tiempo de reparación en ningún caso sera mayor a 30 días contando a partir de la fecha de recepción del producto en cualquiera de los sitios en donde pueda hacerse efectiva la garantía.

Esta garantía no es valida bajo los siguientes casos:

- A) Si el producto no ha sido operado conforme al instructivo anexo.
- B) Si no se han observado las advertencias señaladas.
- C) Si el producto ha tratado de ser reparado por personas ajenas no autorizadas por la empresa.

PRODUCTO _____ MODELO _____ MARCA _____

DISTRIBUIDOR _____ FECHA DE ENTREGA _____

CALLE Y NUM _____ COL. O POBLACION _____

DELEG. O MUNICIPIO _____ C.P. CIUDAD Y ESTADO _____

NOTA:

EN CASO DE QUE LA PRESENTE GARANTIA SE EXTRAVIARA,
EL CONSUMIDOR PUEDE RECURRIR A SU PROVEEDOR PARA
QUE SE LE EXPIDA OTRA POLIZA DE GARANTIA, PREVIA
PRESENTACION DE LA NOTA DE COMPRA O FACTURA
RESPECTIVA.

SELLO Y FIRMA

¿ PREGUNTAS ?

¿ PARTES DAÑADAS O PERDIDAS ?

Gracias por comprar nuestros productos.

Por favor no regrese este artículo a la tienda.

Si alguna parte esta dañada o extraviada, simplemente envíenos un e-mail a esta dirección: prinsel@prinsel.com o llame a nuestro departamento de Atención a Clientes al telefono: 01 800 112 1481.

Sera un placer atenderle, le enviaremos el remplazo de la parte sin cargo dentro de los 3 meses de garantía.

¡Gracias por su cooperación!

Visite nuestro website: www.prinsel.com

PRODUCTOS INFANTILES SELECTOS, S.A. DE C.V.

AV. VALLE DE LAS ALAMEDAS No. 70, IZCALLI DEL VALLE,
TULTITLAN EDO. DE MEXICO C.P. 54945
TEL: (52 55) 5321 4900 FAX: (52 55) 5871 3995
www.prinsel.com e-mail: prinsel@prinsel.com

PRINSEL DE CENTROAMERICA S.R.L.

FRENTE AL CEDI DE FLORIDA BEBIDAS
COMPLEJO BODEGAS SANTIAGO 525, LOCAL No.8,
SAN JOAQUÍN DE FLORES, HEREDIA 40801, COSTA RICA.
TEL: (506) 2265-9600
e-mail: Infoca@prinsel.com



INSTRUCTIVO

Base para Silla portabebé mod. 5152



Lea todas las instrucciones antes de armar y usar su base.
Guarde estas instrucciones como referencia futura.

PRECAUCIONES AL INSTALAR EL AUTOASIENTO CON LOS CINTURONES DE SEGURIDAD

- La seguridad de su bebe en el autoasiento depende de usted.
- Lea las instrucciones antes de colocar el autoasiento en el auto.
- **RECUERDE** que el mal uso de su autoasiento reduce la protección y seguridad ofrecida para su niño.
- Asegúrese que los cinturones están ajustados al niño.
- Instale el autoasiento teniendo cuidado de utilizar el cinturón de tres puntos (pélvico dorsal) como se describe en esta sección.
- Cheque que su niño este seguro antes de cada viaje.
- No utilice el autoasiento en autos que cuentan con sistema de bolsas de aire en el asiento delantero.
- Asegúrese de que el cinturón de seguridad siempre este alrededor del autoasiento.
- No coloque el autoasiento en lugares altos como camas o sofás, ni en superficies suaves ya que puede volterase.

NOTA

1. Esta es una base "Universal" está aprobada por la regulación No. 4404 serie de aditamentos de uso general para autos y sirve para fijar algunos modelos de sillas para auto.
2. Para una correcta fijación verifique que el fabricante del vehículo indica que es compatible con la base "Universal" para este grupo de edad.
3. Esta base ha sido clasificada como "Universal" bajo condiciones más rigurosas que los que se aplicaron a diseños anteriores que no llevan este aviso.
4. Si tiene alguna duda sobre el uso de la base, consulte al fabricante o al minorista.
5. Solamente se recomienda en vehículos compatibles con fijación de 3 puntos o con cinturones de seguridad con retractor, aprobados por la regulación UN/ECE No. 16 o estándares equivalentes.

1.- INSTALACIÓN Y DESINSTALACIÓN DE LA BASE

- 1.1. Retire la hebilla de bloqueo de la base, como lo indica la figura A.
- 1.2. Coloque la base de la silla en el asiento del auto y fijela con el cinturón de seguridad, como indica la figura B.
- 1.3. Coloque la hebilla de bloqueo en el cinturón, enganchandolo como se ve en la figura C, empuje la hebilla hacia abajo, como indica la flecha.
- 1.4. Jale el cinturón de seguridad para que la base quede ajustado contra el asiento y enganche la hebilla de bloqueo con el otro cinturón como lo indica la figura D. Verifique y asegúrese que el cinturón de seguridad esté bien bloqueado.

2.- DESINSTALACIÓN DE LA BASE DE SILLA PARA AUTO:

Desmonte la base en el orden inverso a los pasos de instalación.

NOTA: Antes de empujar la hebilla de bloqueo hacia abajo, asegurese de que el cinturón de seguridad esta tenso.

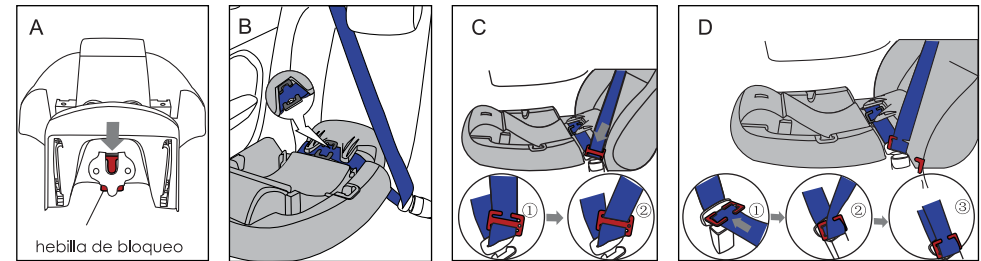

3.- INSTALACIÓN DE LA SILLA

- 3.1. Coloque la silla de auto sobre la base y oprimala hacia abajo hasta escuchar un "Click", que indicará que ha quedado asegurada.
- 3.2. Enganche el arnés de los hombros en las ranuras de la silla, como lo indican las fig. A B C.

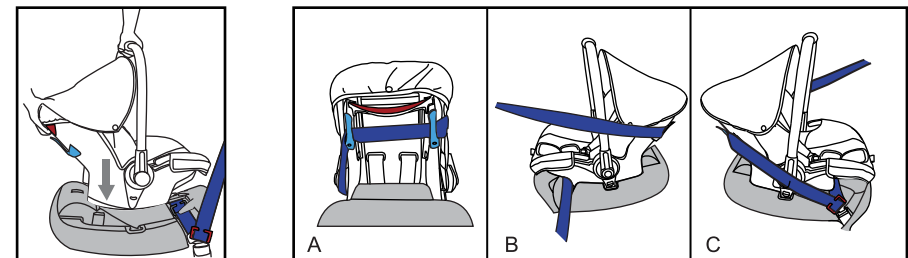

4.- DESINSTALACIÓN DE LA SILLA:

Desenganche el cinturón de las ranuras en el orden inverso a los pasos de instalación, jale hacia arriba la palanca roja que se encuentra en la parte superior del respaldo de la silla y retire hacia arriba la silla.