

Selk'n[®]

Tabla de medidas Selk'n
Revisión Agosto 2023

Descubre tu naturaleza

En los diseños de nuestros productos buscamos estandarizar nuestras tallas, sin embargo, entendemos que las dimensiones de cada prenda pueden variar de acuerdo a tallajes especiales, diseños o incluso marcas. Es por esto que recomendamos revisar las tablas informativas de medidas para que puedan asegurar una mejor experiencia de compra de manera objetiva con la información provista según sea el producto de interés.

Si tienes dudas, puedes escribirnos a **contacto@selkn.cl**

Creemos que el diseño es un proceso, no una fórmula.
Trabajamos de forma práctica. Probamos las ideas generales desde
nuestros talleres en terrenos locales, lo que nos ofrece respuestas
inmediatas y la oportunidad de revisarlas e intentarlo de nuevo. Así nos
movemos, así diseñamos.

Selk'n®

Cortavientos y chaquetas

Tipos de ajuste



Línea CV'

TIPO DE CORTE: CLÁSICO

TIPO DE AJUSTE: Cierre de torso completo con cordón elástico en cintura y gorro con tancas de ajuste. En su versión PCH300 en puños se ajusta con vivo elástico y en su versión 800T se utiliza velcro en puños.

Diseño desarrollado principalmente para actividades urbanas y al aire libre de baja intensidad.

El ajuste está desarrollado para tener una cómoda holgura entre el cuerpo y las capas intermedias.

Tablas de medidas: Cortavientos

Fecha actualización: Agosto 2023

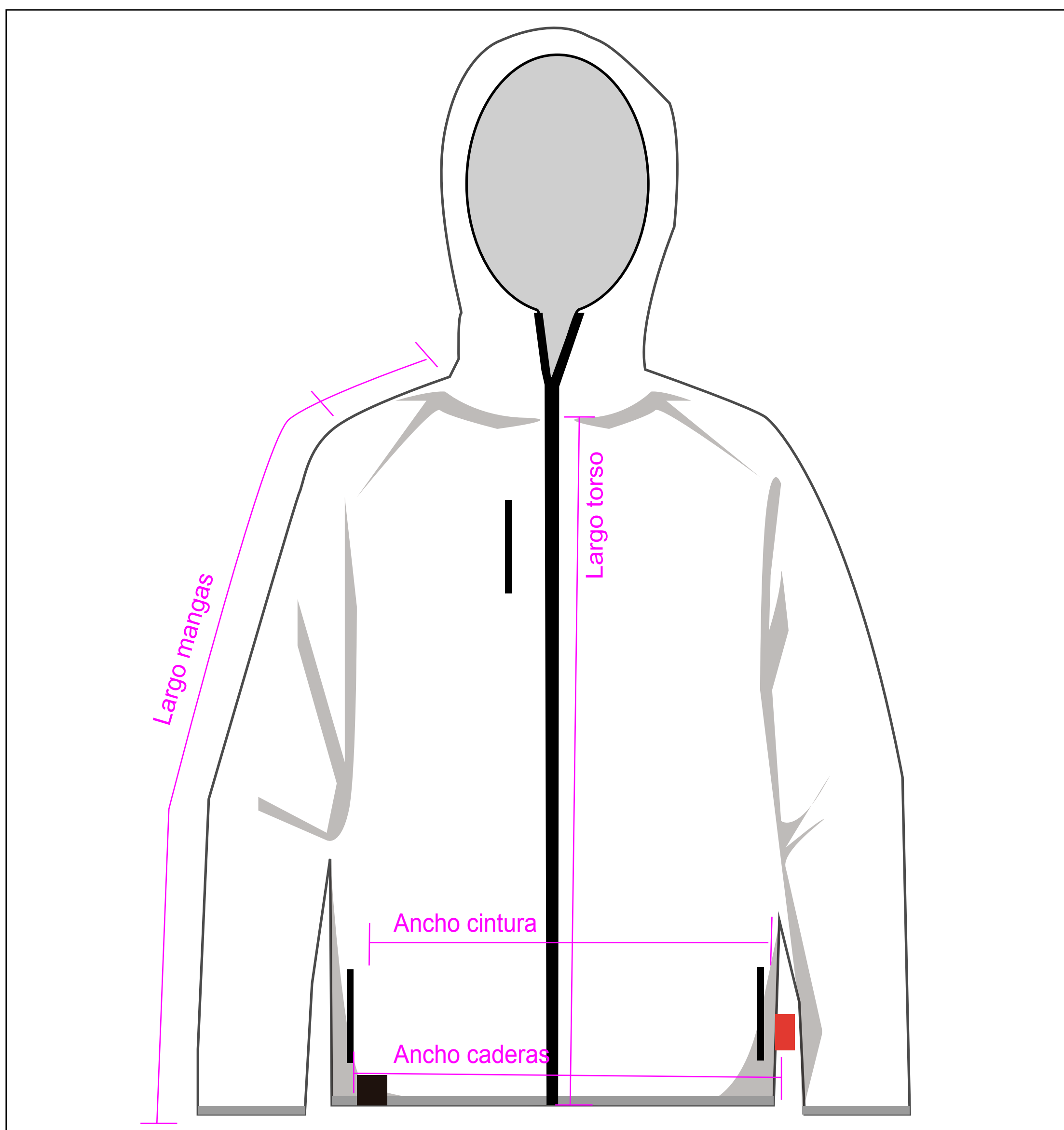

Descripción medidas:

_Largo de mangas: Desde puño a unión cuello.

_Ancho cintura: Se considera ancho estirado, no circunferencia.

_Ancho caderas: Se considera ancho estirado, no circunferencia.

_Largo Torso: Desde el término del cuello hacía final del torso.

Modelos Mujer:

Talla S:

_Largo de mangas: 69+11,5cm.

_Ancho cintura: 50 cm.

_Ancho caderas: 55 cm.

_Largo Torso: 54 cm.

Talla M:

_Largo de mangas: 69+11,5cm.

_Ancho cintura: 51 cm.

_Ancho caderas: 57 cm.

_Largo Torso: 56 cm.

Talla L:

_Largo de mangas: 69+13,5cm.

_Ancho cintura: 54 cm.

_Ancho caderas: 61 cm.

_Largo Torso: 58 cm.

Talla XL:

_Largo de mangas: 70+14cm.

_Ancho cintura: 59 cm.

_Ancho caderas: 65 cm.

_Largo Torso: 60 cm.

Talla XXL:

_Largo de mangas: 71+14cm.

_Ancho cintura: 62 cm.

_Ancho caderas: 68 cm.

_Largo Torso: 62 cm.

Modelos Hombre:

Talla S:

_Largo de mangas: 68+14cm.

_Ancho cintura: 60 cm.

_Ancho caderas: 60 cm.

_Largo Torso: 61 cm.

Talla M:

_Largo de mangas: 68+15,5cm.

_Ancho cintura: 62 cm.

_Ancho caderas: 62 cm.

_Largo Torso: 63 cm.

Talla L:

_Largo de mangas: 70+15,5cm.

_Ancho cintura: 64 cm.

_Ancho caderas: 64 cm.

_Largo Torso: 65 cm.

Talla XL:

_Largo de mangas: 72+16 cm.

_Ancho cintura: 66 cm.

_Ancho caderas: 66 cm.

_Largo Torso: 67 cm.

Talla XXL:

_Largo de mangas: cm.

_Ancho cintura: cm.

_Ancho caderas: cm.

_Largo Torso: cm.

Consideraciones sobre medidas:

En los diseños de nuestros productos buscamos estandarizar nuestras tallas, sin embargo, entendemos que las dimensiones de cada prenda pueden variar de acuerdo a tallajes especiales, diseños o incluso marcas.

Es por esto que recomendamos revisar las tablas informativas de medidas para que puedan asegurar una mejor experiencia de compra de manera objetiva con la información provista según sea el producto de interés.

Abrigos intermedios

Tipos de ajuste



Línea TDF'

TIPO DE CORTE: CLÁSICO.

TIPO DE AJUSTE: Cierre de Torsor completo con vivo elástico en terminaciones de torsor y puño. En su versión TMF'300 se ajusta con cordón elástico y tancas en torsor.

Diseño desarrollado principalmente para actividades de trabajo al aire libre de baja a mediana intensidad.

El ajuste está desarrollado para tener espacio de más capas al interior de la prenda y los textiles o accesorios de la prenda pueden variar de acuerdo a la necesidad a cubrir por el producto. Siendo algunos de espesores mayores que otros pero ajustados a un mismo corte y dimensiones



Línea Anorak'

TIPO DE CORTE: REGULAR.

TIPO DE AJUSTE: Cierre de medio torsor con vivo elástico en terminaciones de torsor y puño

Diseño desarrollado principalmente para actividades urbanas y al aire libre de baja intensidad.

El ajuste está desarrollado para tener espacio de más capas al interior de la prenda y los textiles o accesorios de la prenda pueden variar de acuerdo a la necesidad a cubrir por el producto. Siendo algunos de espesores mayores que otros pero ajustados a un mismo corte y dimensiones



Línea GRP'

TIPO DE CORTE: ENTALLADO.

TIPO DE AJUSTE: Cierre de medio torsor con vivo elástico en terminación de gorro, puños y torsor

Diseño desarrollado principalmente para actividades al aire libre de mediana intensidad.

Es un ajuste diseñado para seguir la forma del cuerpo y crear un espacio mínimo entre el cuerpo y las capas de vestuario. Se puede lograr un mejor desempeño con capas de base que también posean un ajuste ceñido o técnico

Tablas de medidas: TMF'Lana

Fecha actualización: Agosto 2023

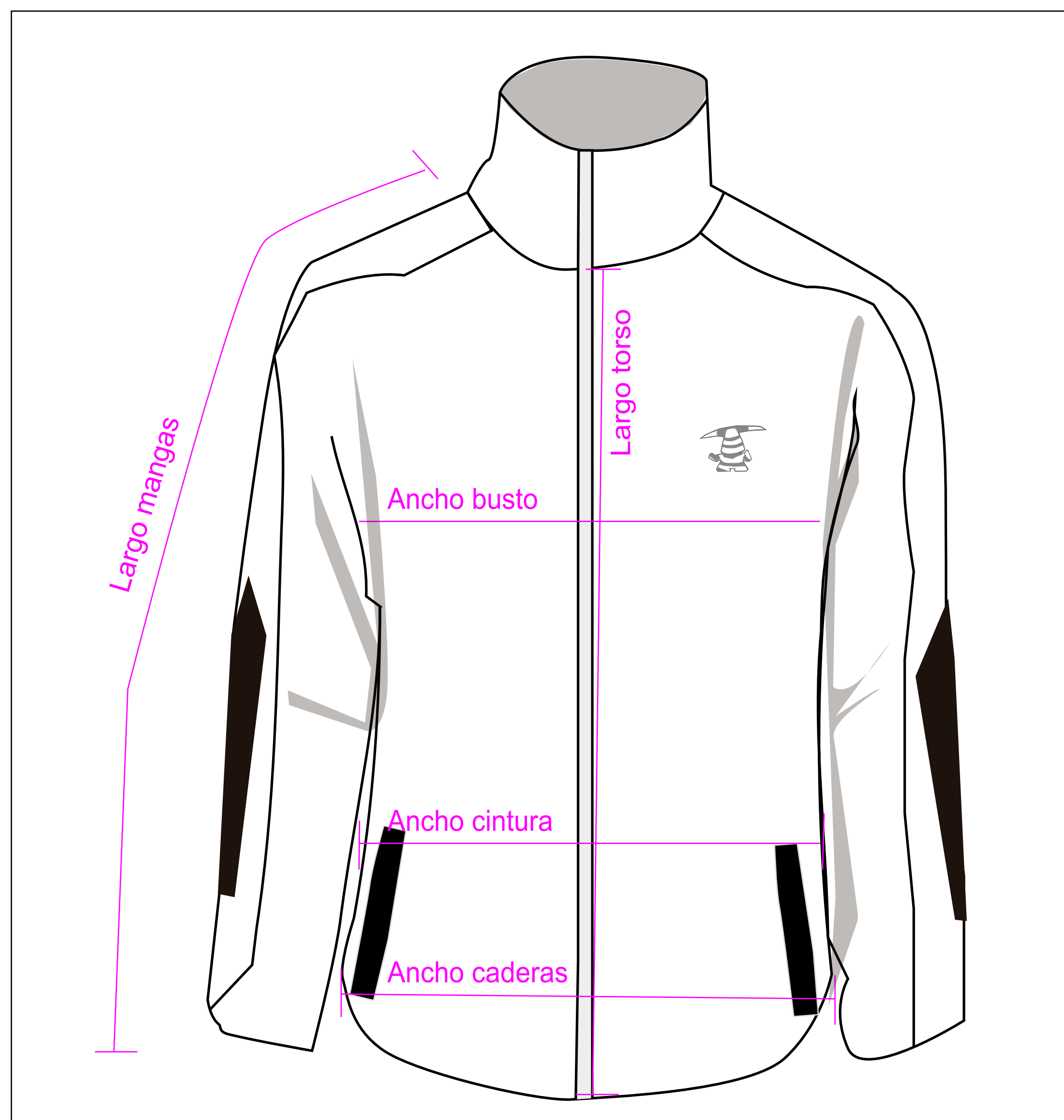

Descripción medidas:

- _Largo de mangas:** Desde puño a unión cuello.
- _Ancho cintura:** Se considera ancho estirado, no circunferencia.
- _Ancho caderas:** Se considera ancho estirado, no circunferencia.
- _Largo Torso:** Desde el término del cuello hacia final del torso.

Modelos Mujer:

Talla XS:

- _Largo de mangas: 72 cm.
- _Ancho cintura: 49 cm.
- _Ancho busto: 44 cm.
- _Largo Torso: 51 cm.

Talla S:

- _Largo de mangas: 74 cm.
- _Ancho cintura: 50 cm.
- _Ancho busto: 46 cm.
- _Largo Torso: 53 cm.

Talla M:

- _Largo de mangas: 76 cm.
- _Ancho cintura: 52 cm.
- _Ancho busto: 48 cm.
- _Largo Torso: 55 cm.

Talla L:

- _Largo de mangas: 77 cm.
- _Ancho cintura: 54 cm.
- _Ancho busto: 52 cm.
- _Largo Torso: 57 cm.

Talla XL:

- _Largo de mangas: 78 cm.
- _Ancho cintura: 56 cm.
- _Ancho busto: 54 cm.
- _Largo Torso: 58 cm.

Modelos Hombre:

Talla S:

- _Largo de mangas: 80 cm.
- _Ancho cintura: 55 cm.
- _Ancho caderas: 55 cm.
- _Largo Torso: 59,5 cm.

Talla M:

- _Largo de mangas: 82 cm.
- _Ancho cintura: 58 cm.
- _Ancho caderas: 58 cm.
- _Largo Torso: 61,5 cm.

Talla L:

- _Largo de mangas: 84 cm.
- _Ancho cintura: 61,5 cm.
- _Ancho caderas: 61,5 cm.
- _Largo Torso: 63,5 cm.

Talla XL:

- _Largo de mangas: 85 cm.
- _Ancho cintura: 63,5 cm.
- _Ancho caderas: 63,5 cm.
- _Largo Torso: 65 cm.

Talla XXL:

- _Largo de mangas: 85 cm.
- _Ancho cintura: 65,5 cm.
- _Ancho caderas: 65,5 cm.
- _Largo Torso: 65 cm.

Consideraciones sobre medidas:

En los diseños de nuestros productos buscamos estandarizar nuestras tallas, sin embargo, entendemos que las dimensiones de cada prenda pueden variar de acuerdo a tallajes especiales, diseños o incluso marcas.

Es por esto que recomendamos revisar las tablas informativas de medidas para que puedan asegurar una mejor experiencia de compra de manera objetiva con la información provista según sea el producto de interés.

Tablas de medidas: TMF'200/300

Fecha actualización: Agosto 2023

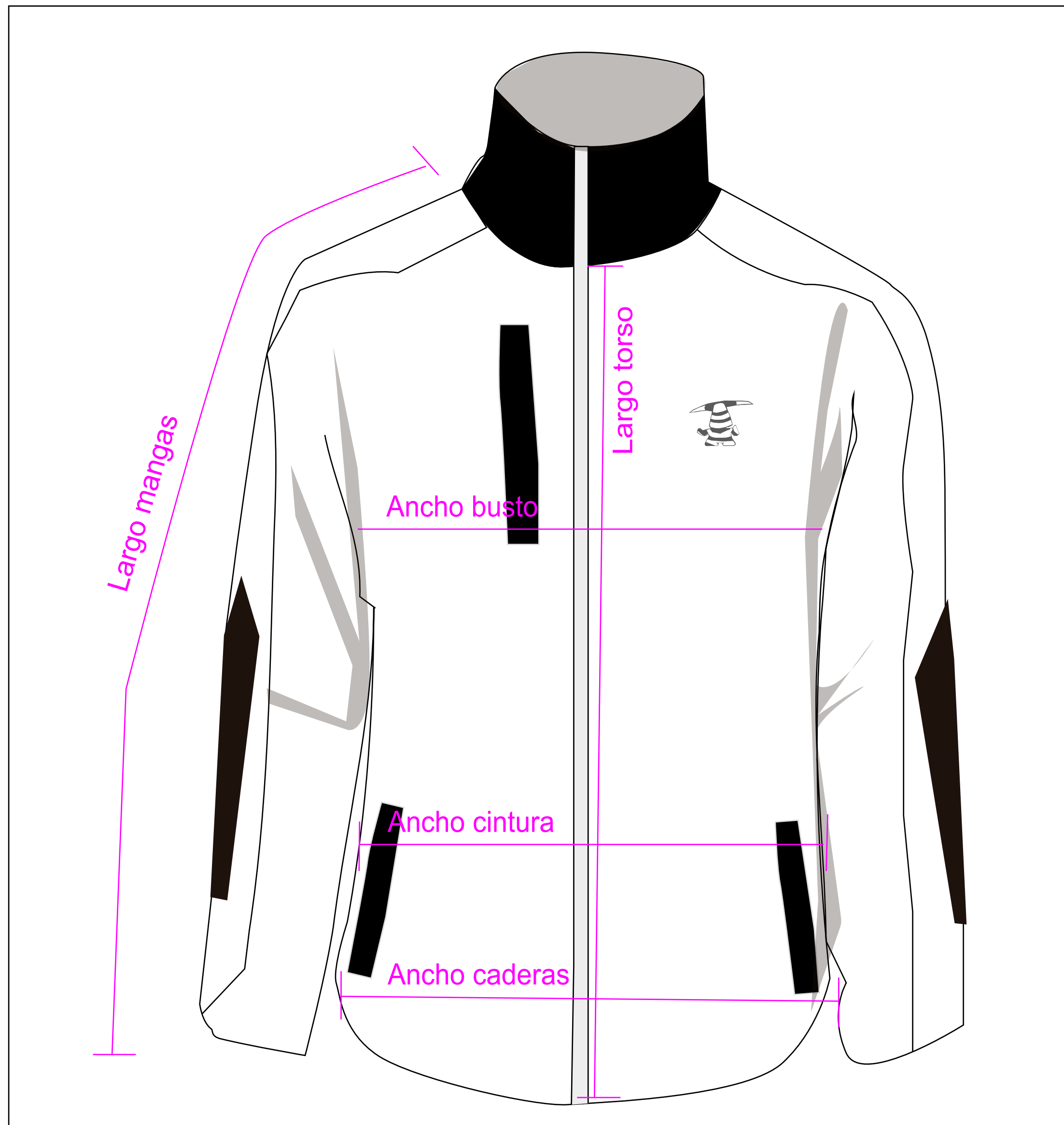

Descripción medidas:

_Largo de mangas: Desde puño a unión cuello.

_Ancho cintura: Se considera ancho estirado, no circunferencia.

_Ancho caderas: Se considera ancho estirado, no circunferencia.

_Largo Torso: Desde el término del cuello hacía final del torso.

Modelos Mujer:

Talla XS:

_Largo de mangas: 72 cm.

_Ancho cintura: 49 cm.

_Ancho busto: 44 cm.

_Largo Torso: 51 cm.

Talla S:

_Largo de mangas: 74 cm.

_Ancho cintura: 50 cm.

_Ancho busto: 46 cm.

_Largo Torso: 53 cm.

Talla M:

_Largo de mangas: 76 cm.

_Ancho cintura: 52 cm.

_Ancho busto: 48 cm.

_Largo Torso: 55 cm.

Talla L:

_Largo de mangas: 77 cm.

_Ancho cintura: 54 cm.

_Ancho busto: 52 cm.

_Largo Torso: 57 cm.

Talla XL:

_Largo de mangas: 78 cm.

_Ancho cintura: 56 cm.

_Ancho busto: 54 cm.

_Largo Torso: 58 cm.

Modelos Hombre:

Talla S:

_Largo de mangas: 80 cm.

_Ancho cintura: 55 cm.

_Ancho caderas: 55 cm.

_Largo Torso: 59,5 cm.

Talla M:

_Largo de mangas: 82 cm.

_Ancho cintura: 58 cm.

_Ancho caderas: 58 cm.

_Largo Torso: 61,5 cm.

Talla L:

_Largo de mangas: 84 cm.

_Ancho cintura: 61,5 cm.

_Ancho caderas: 61,5 cm.

_Largo Torso: 63,5 cm.

Talla XL:

_Largo de mangas: 85 cm.

_Ancho cintura: 63,5 cm.

_Ancho caderas: 63,5 cm.

_Largo Torso: 65 cm.

Talla XXL:

_Largo de mangas: 85 cm.

_Ancho cintura: 65,5 cm.

_Ancho caderas: 65,5 cm.

_Largo Torso: 65 cm.

Consideraciones sobre medidas:

En los diseños de nuestros productos buscamos estandarizar nuestras tallas, sin embargo, entendemos que las dimensiones de cada prenda pueden variar de acuerdo a tallajes especiales, diseños o incluso marcas.

Es por esto que recomendamos revisar las tablas informativas de medidas para que puedan asegurar una mejor experiencia de compra de manera objetiva con la información provista según sea el producto de interés.

Tablas de medidas: GRP

Fecha actualización: Agosto 2023

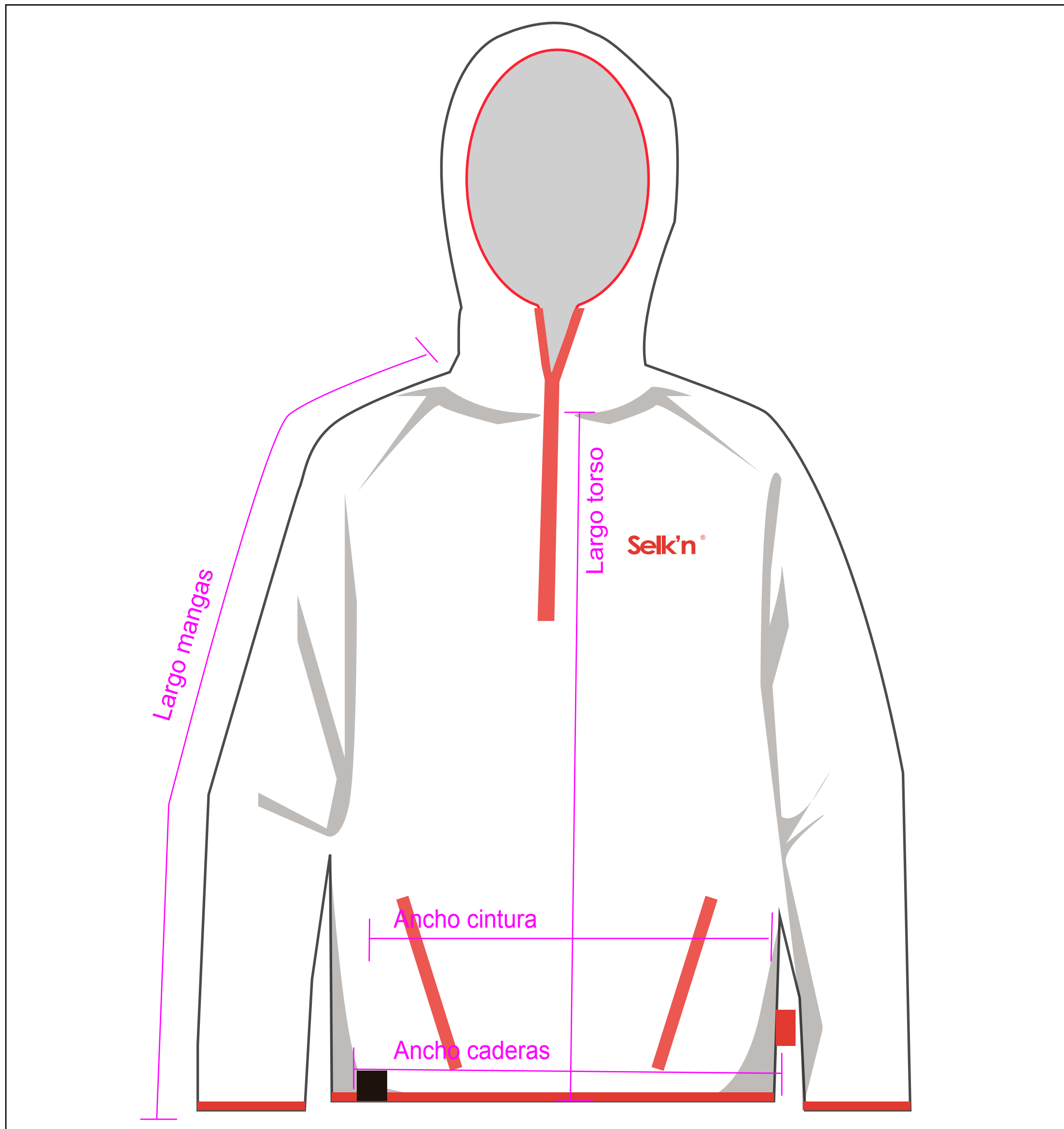

Descripción medidas:

_Largo de mangas: Desde puño a unión cuello.

_Ancho cintura: Se considera ancho estirado, no circunferencia.

_Ancho caderas: Se considera ancho estirado, no circunferencia.

_Largo Torso: Desde el término del cuello hacía final del torso.

Modelos Mujer:

Talla XS:

_Largo de mangas: 66cm.

_Ancho cintura: 39cm.

_Ancho caderas: 44cm.

_Largo Torso: 54cm.

Talla S:

_Largo de mangas: 67,5cm.

_Ancho cintura: 41cm.

_Ancho caderas: 46cm.

_Largo Torso: 56cm.

Talla M:

_Largo de mangas: 69cm

_Ancho cintura: 43cm.

_Ancho caderas: 48cm.

_Largo Torso: 58cm.

Talla L:

_Largo de mangas: 72cm.

_Ancho cintura: 45cm.

_Ancho caderas: 50cm.

_Largo Torso: 60cm

Talla XL:

_Largo de mangas: 72 cm.

_Ancho cintura: 47cm.

_Ancho caderas: 52 cm.

_Largo Torso: 62 cm.

Modelos Hombre:

Talla XS:

_Largo de mangas: 76 cm.

_Ancho cintura: 43cm.

_Ancho caderas: 43cm.

_Largo Torso: 66 cm.

Talla S:

_Largo de mangas: 78 cm.

_Ancho cintura: 45cm.

_Ancho caderas: 45cm.

_Largo Torso: 70 cm

Talla M:

_Largo de mangas: 80 cm.

_Ancho cintura: 52 cm.

_Ancho caderas: 52 cm.

_Largo Torso: 72 cm.

Talla L:

_Largo de mangas: 82 cm.

_Ancho cintura: 54 cm.

_Ancho caderas: 54 cm.

_Largo Torso: 74 cm.

Talla XL:

_Largo de mangas: 82 cm.

_Ancho cintura: 56 cm.

_Ancho caderas: 56 cm.

_Largo Torso: 76 cm.

Consideraciones sobre medidas:

En los diseños de nuestros productos buscamos estandarizar nuestras tallas, sin embargo, entendemos que las dimensiones de cada prenda pueden variar de acuerdo a tallajes especiales, diseños o incluso marcas.

Es por esto que recomendamos revisar las tablas informativas de medidas para que puedan asegurar una mejor experiencia de compra de manera objetiva con la información provista según sea el producto de interés.

Tablas de medidas: GRP2

Fecha actualización: Agosto 2023

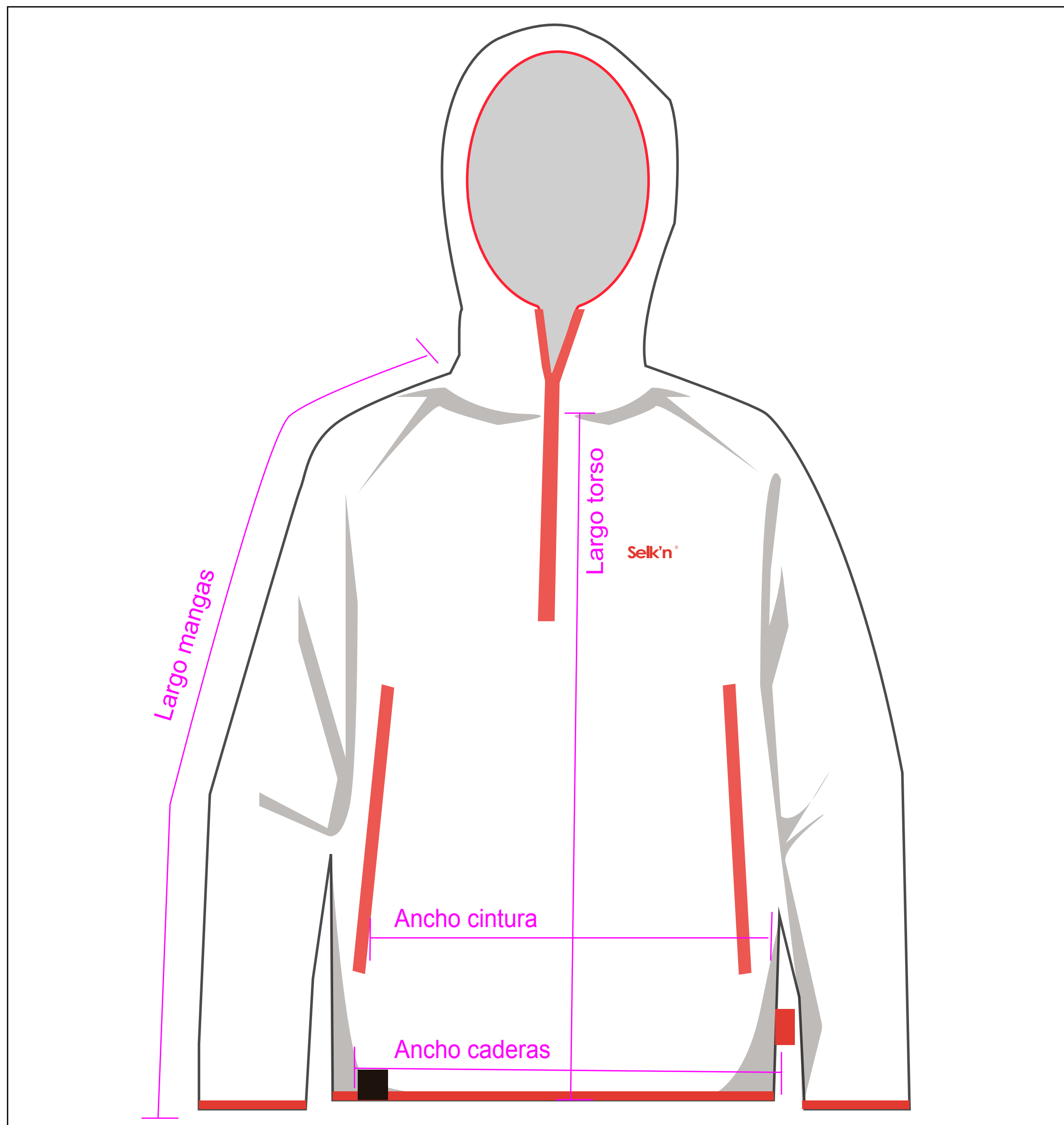

Descripción medidas:

- _Largo de mangas:** Desde puño a unión cuello.
- _Ancho cintura:** Se considera ancho estirado, no circunferencia.
- _Ancho caderas:** Se considera ancho estirado, no circunferencia.
- _Largo Torso:** Desde el término del cuello hacía final del torso.

Modelos Mujer:

Talla XS:

- _Largo de mangas:
- _Ancho cintura:
- _Ancho caderas:
- _Largo Torso:

Talla S:

- _Largo de mangas:
- _Ancho cintura:
- _Ancho caderas:
- _Largo Torso:

Talla M:

- _Largo de mangas:
- _Ancho cintura:
- _Ancho caderas:
- _Largo Torso:

Talla L:

- _Largo de mangas:
- _Ancho cintura:
- _Ancho caderas:
- _Largo Torso:

Talla XL:

- _Largo de mangas:
- _Ancho cintura:
- _Ancho caderas:
- _Largo Torso:

Modelos Hombre:

Talla S:

- _Largo de mangas: 76 cm.
- _Ancho cintura: 52cm.
- _Ancho caderas: 52cm.
- _Largo Torso: 63 cm

Talla M:

- _Largo de mangas: 81 cm.
- _Ancho cintura: 53 cm.
- _Ancho caderas: 53 cm.
- _Largo Torso: 68 cm.

Talla L:

- _Largo de mangas: 82 cm.
- _Ancho cintura: 57 cm.
- _Ancho caderas: 57 cm.
- _Largo Torso: 70 cm.

Talla XL:

- _Largo de mangas: 83 cm.
- _Ancho cintura: 60 cm.
- _Ancho caderas: 60 cm.
- _Largo Torso: 72 cm.

Talla XXL:

- _Largo de mangas: 83 cm.
- _Ancho cintura: 62 cm.
- _Ancho caderas: 62 cm.
- _Largo Torso: 74 cm.

Consideraciones sobre medidas:

En los diseños de nuestros productos buscamos estandarizar nuestras tallas, sin embargo, entendemos que las dimensiones de cada prenda pueden variar de acuerdo a tallajes especiales, diseños o incluso marcas.

Es por esto que recomendamos revisar las tablas informativas de medidas para que puedan asegurar una mejor experiencia de compra de manera objetiva con la información provista según sea el producto de interés.

Tablas de medidas: Anorak

Fecha actualización: Agosto 2023



Descripción medidas:

_Largo de mangas: Desde puño a unión cuello.

_Ancho cintura: Se considera ancho estirado, no circunferencia.

_Ancho caderas: Se considera ancho estirado, no circunferencia.

_Largo Torso: Desde el inicio del cuello hacía final del torso.

Modelos Mujer:

Talla XS:

_Largo de mangas: 69 cm.

_Ancho cintura: 41 cm.

_Ancho caderas: 50 cm.

_Largo Torso: 55 cm.

Talla S:

_Largo de mangas: 73 cm.

_Ancho cintura: 43 cm.

_Ancho caderas: 52 cm.

_Largo Torso: 57 cm.

Talla M:

_Largo de mangas: 76 cm.

_Ancho cintura: 45 cm.

_Ancho caderas: 54 cm.

_Largo Torso: 59 cm.

Talla L:

_Largo de mangas: 78 cm.

_Ancho cintura: 49 cm.

_Ancho caderas: 56 cm.

_Largo Torso: 61 cm.

Talla XL:

_Largo de mangas: 80 cm.

_Ancho cintura: 54 cm.

_Ancho caderas: 62 cm.

_Largo Torso: 63 cm.

Modelos Hombre:

Talla S:

_Largo de mangas: 79 cm.

_Ancho cintura: 52 cm.

_Ancho caderas: 52 cm.

_Largo Torso: 63 cm.

Talla M:

_Largo de mangas: 79 cm.

_Ancho cintura: 56 cm.

_Ancho caderas: 56 cm.

_Largo Torso: 67 cm.

Talla L:

_Largo de mangas: 83 cm.

_Ancho cintura: 60 cm.

_Ancho caderas: 60 cm.

_Largo Torso: 69 cm.

Talla XL:

_Largo de mangas: 87 cm.

_Ancho cintura: 62 cm.

_Ancho caderas: 62 cm.

_Largo Torso: 71 cm.

Talla XXL:

_Largo de mangas: 87 cm.

_Ancho cintura: 65 cm.

_Ancho caderas: 65 cm.

_Largo Torso: 73 cm.

Consideraciones sobre medidas:

En los diseños de nuestros productos buscamos estandarizar nuestras tallas, sin embargo, entendemos que las dimensiones de cada prenda pueden variar de acuerdo a tallajes especiales, diseños o incluso marcas.

Es por esto que recomendamos revisar las tablas informativas de medidas para que puedan asegurar una mejor experiencia de compra de manera objetiva con la información provista según sea el producto de interés.

Pantalones

Tipos de ajuste



Pantalón largo Senderismo

TIPO DE CORTE: REGULAR.

TIPO DE AJUSTE: Broche con Velcro en pretina y tancas con ajuste de cordón elástico en basta

Diseño desarrollado principalmente para actividades al aire libre de baja a media intensidad en épocas estivales.

El ajuste está desarrollado incluso para tener espacio de más capas de bajo espesor al interior de la prenda y los textiles o accesorios de la prenda pueden variar de acuerdo a la necesidad a cubrir por el producto.



Pantalón corto Senderismo

TIPO DE CORTE: REGULAR.

TIPO DE AJUSTE: Broche con Velcro en pretina.

Diseño desarrollado principalmente para actividades al aire libre de baja a media intensidad en épocas estivales.

El diseño de este producto se desarrolla en base al diseño de pantalones largos, ofreciendo el mismo corte y ajuste.

Tablas de medidas: Pantalón Senderismo

Fecha actualización: Agosto 2023

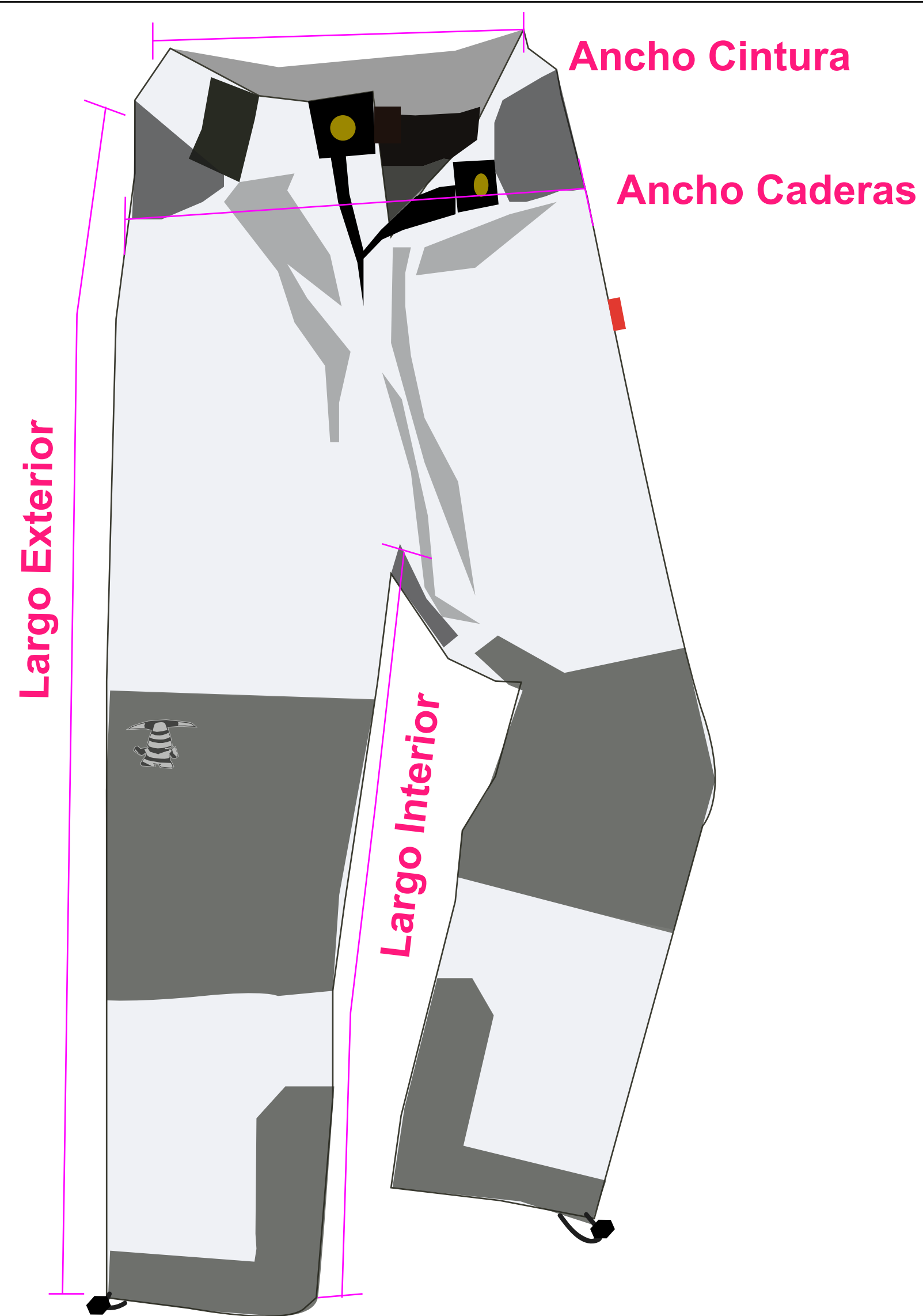

Descripción medidas:

_Largo exterior: Bajo de pretina hasta bastilla.

_Largo interior: Desde sisa hasta bastilla.

_Circunferencia cintura: Se considera ancho estirado, no circunferencia.

_Circunferencia caderas: Se considera ancho estirado, no circunferencia.

Modelos Mujer:

Talla 36:

_Largo exterior: 107,5 cm.

_Largo interior: 81 cm.

_Circunf. cintura: 76 cm.

_Circunf. caderas: 78 cm.

Talla 40:

_Largo exterior: 108,5 cm.

_Largo interior: 81 cm.

_Circunf. cintura: 82 cm.

_Circunf. caderas: 86 cm.

Talla 44:

_Largo exterior: 108,5 cm.

_Largo interior: 81 cm.

_Circunf. cintura: 88 cm.

_Circunf. caderas: 92 cm.

Talla 48:

_Largo exterior: 110,5 cm.

_Largo interior: 81 cm.

_Circunf. cintura: 96 cm.

_Circunf. caderas: 102 cm.

Talla 54:

_Largo exterior: 113,5 cm.

_Largo interior: 81 cm.

_Circunf. cintura: 104 cm.

_Circunf. caderas: 116 cm.

Modelos Hombre:

Talla 42:

_Largo exterior: 110 cm.

_Largo interior: 85 cm.

_Circunf. cintura: 80 cm.

_Circunf. caderas: 96 cm.

Talla 46:

_Largo exterior: 112 cm.

_Largo interior: 87 cm.

_Circunf. cintura: 89 cm.

_Circunf. caderas: 100 cm.

Talla 50:

_Largo exterior: 114 cm.

_Largo interior: 89 cm.

_Circunf. cintura: 96 cm.

_Circunf. caderas: 106 cm.

Talla 54:

_Largo exterior: 116 cm.

_Largo interior: 89 cm.

_Circunf. cintura: 107 cm.

_Circunf. caderas: 109 cm.

Talla 58:

_Largo exterior: 116 cm.

_Largo interior: 89 cm.

_Circunf. cintura: 112 cm.

_Circunf. caderas: 115 cm.

Consideraciones sobre medidas:

En los diseños de nuestros productos buscamos estandarizar nuestras tallas, sin embargo, entendemos que las dimensiones de cada prenda pueden variar de acuerdo a tallajes especiales, diseños o incluso marcas.

Es por esto que recomendamos revisar las tablas informativas de medidas para que puedan asegurar una mejor experiencia de compra de manera objetiva con la información provista según sea el producto de interés.

Tablas de medidas: Pantalón Corto Senderismo

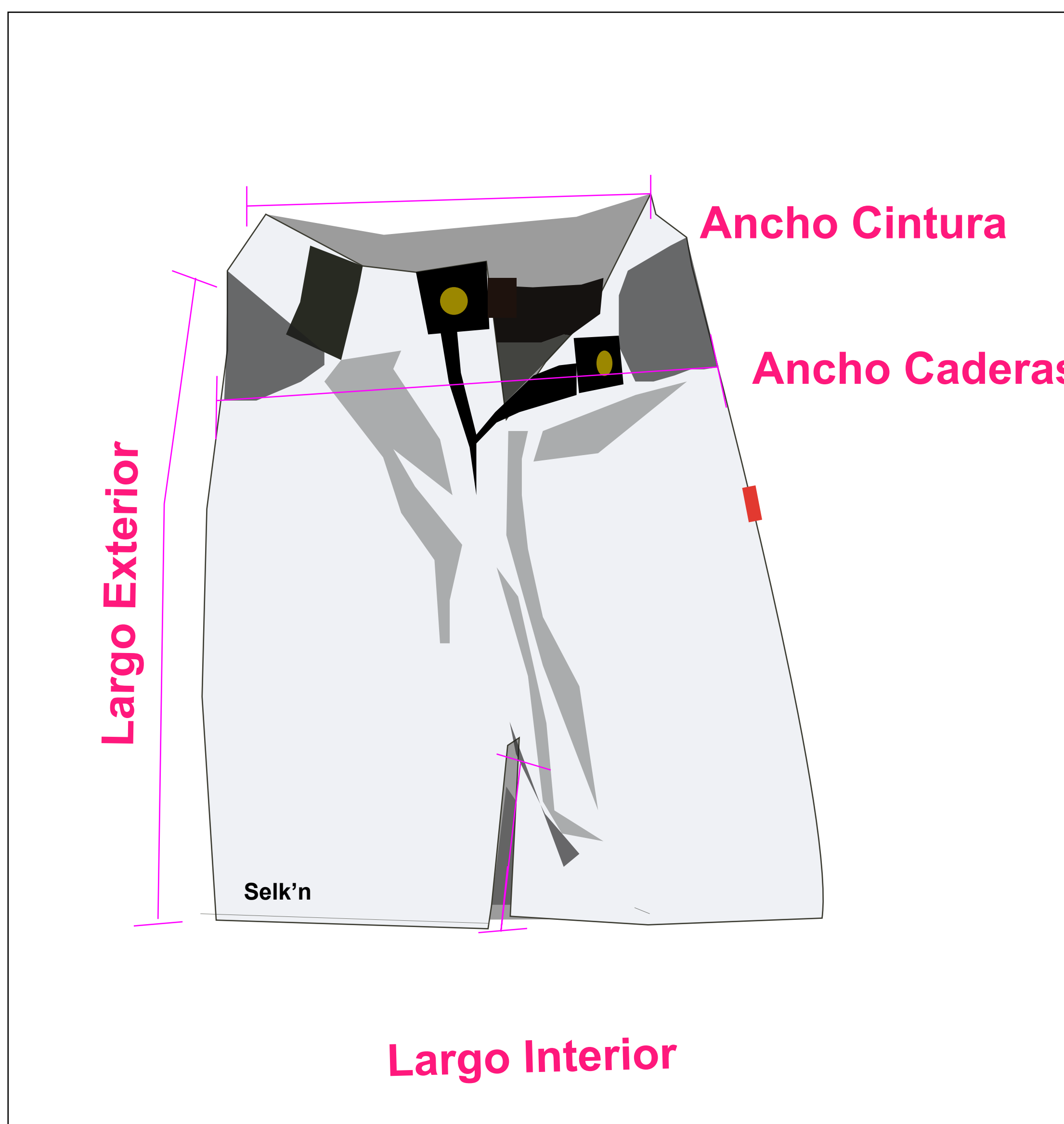

Descripción medidas:

_Largo exterior: Bajo de pretina hasta bastilla.

_Largo interior: Desde sisa hasta bastilla.

_Circunferencia cintura: Se considera ancho estirado, no circunferencia.

_Circunferencia caderas: Se considera ancho estirado, no circunferencia.

Modelos Mujer:

Talla 36:

_Largo exterior: 41 cm.
_Largo interior: 19 cm.
_Circunf. cintura: 74 cm.
_Circunf. caderas: 76 cm.

Talla 38:

_Largo exterior: 40 cm.
_Largo interior: 19 cm.
_Circunf. cintura: 76 cm.
_Circunf. caderas: 78 cm.

Talla 40:

_Largo exterior: 42 cm.
_Largo interior: 19 cm.
_Circunf. cintura: 80 cm.
_Circunf. caderas: 82 cm.

Talla 44:

_Largo exterior: 43 cm.
_Largo interior: 20 cm.
_Circunf. cintura: 88 cm.
_Circunf. caderas: 90 cm.

Talla 48:

_Largo exterior: 44 cm.
_Largo interior: 20 cm.
_Circunf. cintura: 98 cm.
_Circunf. caderas: 100 cm.

Talla 50:

_Largo exterior: 44 cm.
_Largo interior: 20 cm.
_Circunf. cintura: 98 cm.
_Circunf. caderas: 102 cm.

Modelos Hombre:

Talla 42:

_Largo exterior: 40 cm.
_Largo interior: 19 cm.
_Circunf. cintura: 88 cm.
_Circunf. caderas: 92 cm.

Talla 44:

_Largo exterior: 41 cm.
_Largo interior: 19 cm.
_Circunf. cintura: 88 cm.
_Circunf. caderas: 92 cm.

Talla 46:

_Largo exterior: 42 cm.
_Largo interior: 19 cm.
_Circunf. cintura: 94 cm.
_Circunf. caderas: 100 cm.

Talla 48:

_Largo exterior: 42 cm.
_Largo interior: 19 cm.
_Circunf. cintura: 100 cm.
_Circunf. caderas: 108 cm.

Talla 50:

_Largo exterior: 42cm.
_Largo interior: 20 cm.
_Circunf. cintura: 102 cm.
_Circunf. caderas: 108 cm.

Talla 52:

_Largo exterior: 43cm.
_Largo interior: 20 cm.
_Circunf. cintura: 106 cm.
_Circunf. caderas: 108 cm.

Talla 54:

_Largo exterior: 44cm.
_Largo interior: 20 cm.
_Circunf. cintura: 110 cm.
_Circunf. caderas: 112 cm.

Consideraciones sobre medidas:

En los diseños de nuestros productos buscamos estandarizar nuestras tallas, sin embargo, entendemos que las dimensiones de cada prenda pueden variar de acuerdo a tallajes especiales, diseños o incluso marcas.

Es por esto que recomendamos revisar las tablas informativas de medidas para que puedan asegurar una mejor experiencia de compra de manera objetiva con la información provista según sea el producto de interés.

Primeras capas

Tipos de ajuste



Línea QD'

TIPO DE CORTE: REGULAR.
TIPO DE AJUSTE: NO POSEE.

Diseño desarrollado principalmente para actividades al aire libre de baja a media intensidad.

El ajuste está desarrollado para tener una cómoda holgura entre el cuerpo y el textil. Siendo algunos de espesores mayores que otros pero ajustados a un mismo corte y dimensiones.



Línea GRP'

TIPO DE AJUSTE: ENTALLADO.
TIPO DE AJUSTE: Cierre de medio torso con vivo elástico en gorro.

Diseño desarrollado principalmente para actividades urbanas y al aire libre de mediana intensidad.

Es un ajuste diseñado para seguir la forma del cuerpo y crear un espacio mínimo entre el cuerpo y el textil.

Tablas de medidas: Poleras QD

Fecha actualización: Agosto 2023

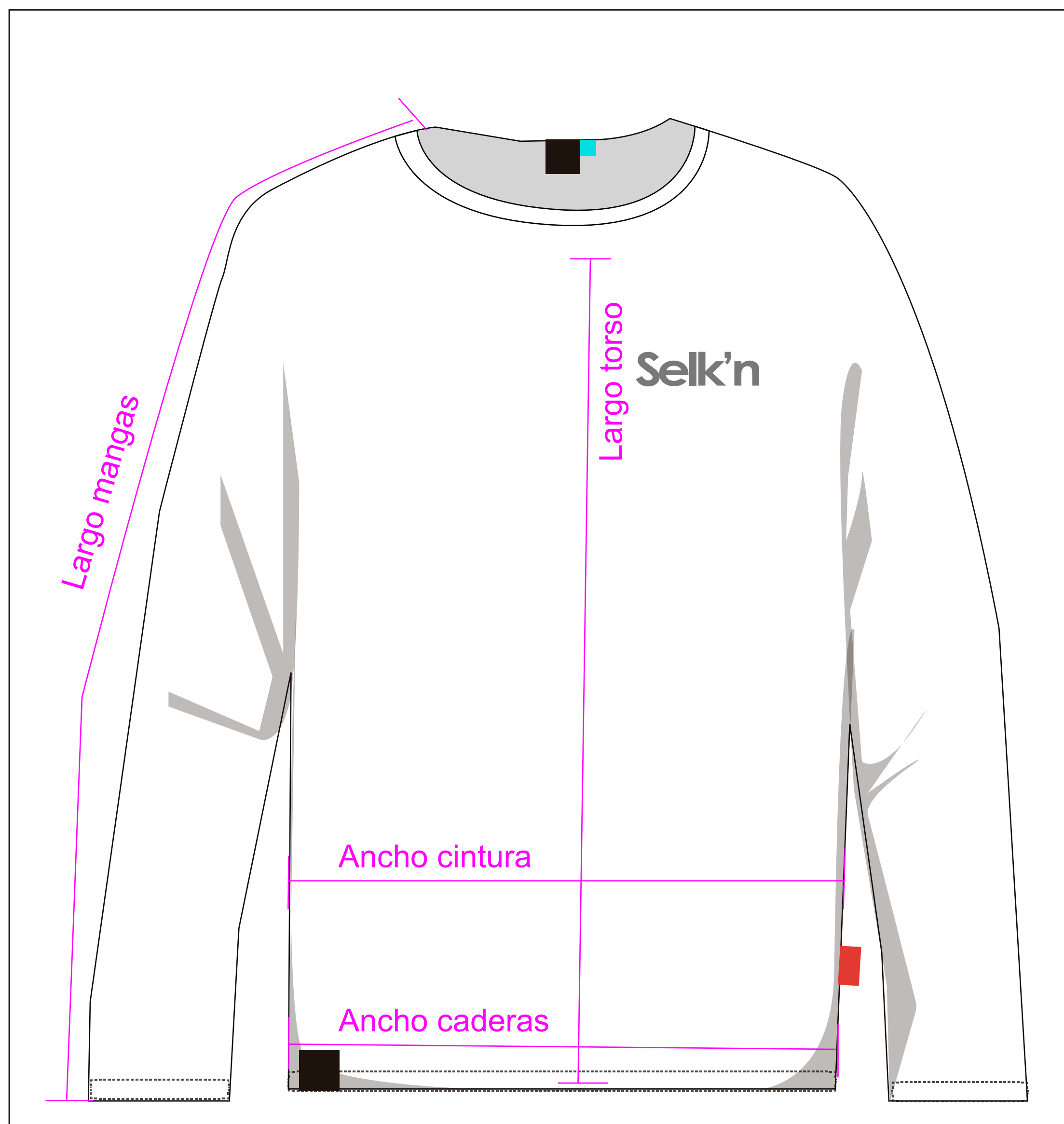

Descripción medidas:

_Largo de mangas: Desde puño a unión cuello.

_Ancho cintura: Se considera ancho estirado, no circunferencia.

_Ancho caderas: Se considera ancho estirado, no circunferencia.

_Largo Torso: Desde el término del cuello hacía final del torso.

Modelos Mujer:

Talla XS:

_Largo de mangas: 68 cm.

_Ancho cintura: 41 cm.

_Ancho caderas: 45 cm.

_Largo Torso: 61 cm.

Talla S:

_Largo de mangas: 69 cm.

_Ancho cintura: 46 cm.

_Ancho caderas: 50 cm.

_Largo Torso: 65 cm.

Talla M:

_Largo de mangas: 70 cm.

_Ancho cintura: 46 cm.

_Ancho caderas: 50 cm.

_Largo Torso: 66 cm.

Talla L:

_Largo de mangas: 71 cm.

_Ancho cintura: 49 cm.

_Ancho caderas: 53 cm.

_Largo Torso: 67 cm.

Talla XL:

_Largo de mangas: 73 cm.

_Ancho cintura: 54 cm.

_Ancho caderas: 58 cm.

_Largo Torso: 69 cm.

Modelos Hombre:

Talla S:

_Largo de mangas: 77 cm.

_Ancho cintura: 51 cm.

_Ancho caderas: 51 cm.

_Largo Torso: 67 cm.

Talla M:

_Largo de mangas: 78 cm.

_Ancho cintura: 54 cm.

_Ancho caderas: 54 cm.

_Largo Torso: 69 cm.

Talla L:

_Largo de mangas: 81 cm.

_Ancho cintura: 56 cm.

_Ancho caderas: 56 cm.

_Largo Torso: 71 cm.

Talla XL:

_Largo de mangas: 82 cm.

_Ancho cintura: 58 cm.

_Ancho caderas: 58 cm.

_Largo Torso: 73 cm.

Talla XXL:

_Largo de mangas: 83 cm.

_Ancho cintura: 61 cm.

_Ancho caderas: 61 cm.

_Largo Torso: 75 cm.

Consideraciones sobre medidas:

En los diseños de nuestros productos buscamos estandarizar nuestras tallas, sin embargo, entendemos que las dimensiones de cada prenda pueden variar de acuerdo a tallajes especiales, diseños o incluso marcas.

Es por esto que recomendamos revisar las tablas informativas de medidas para que puedan asegurar una mejor experiencia de compra de manera objetiva con la información provista según sea el producto de interés.

Tablas de medidas: Poleras GRP

Fecha actualización: Agosto 2023

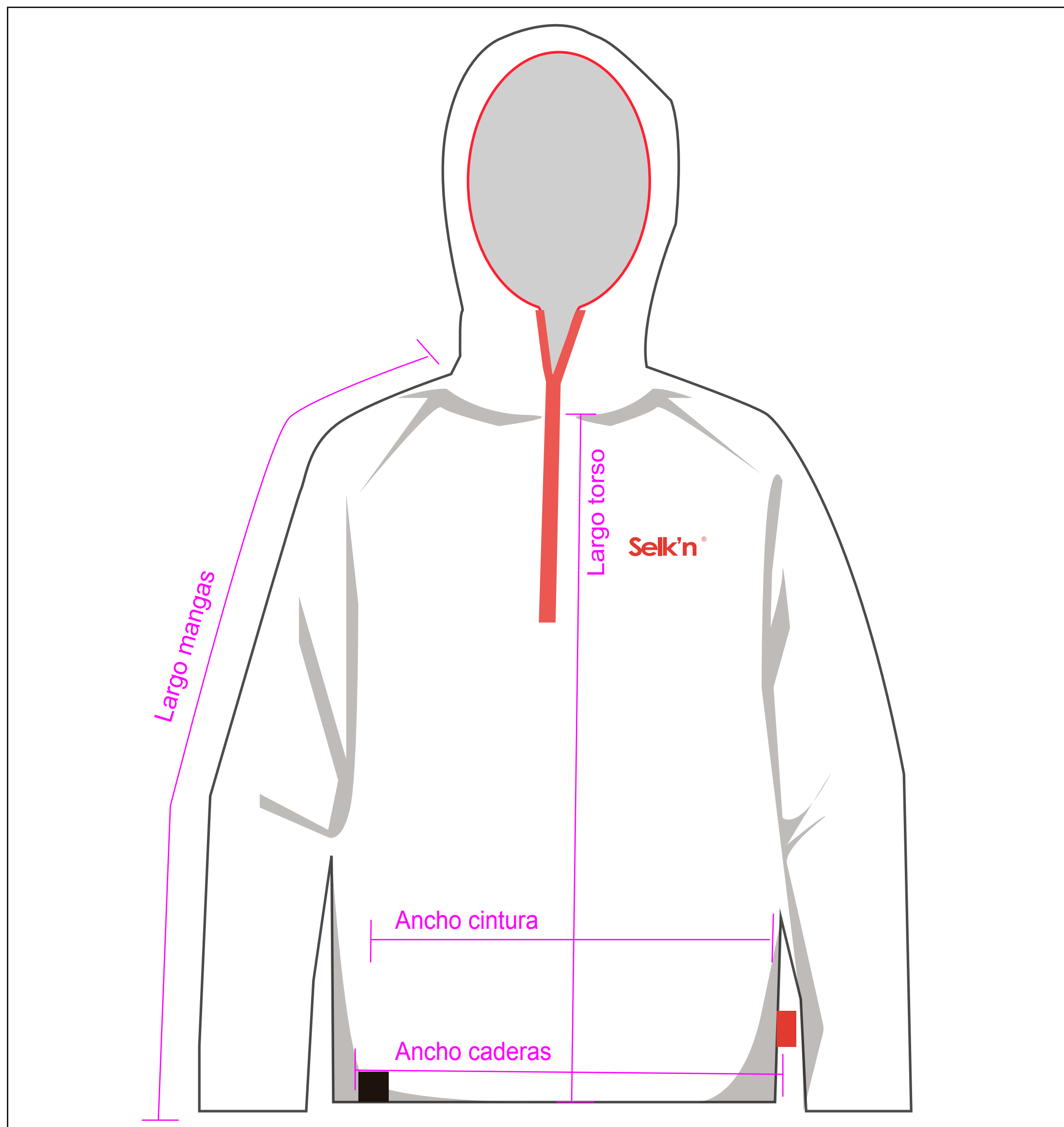

Descripción medidas:

- _Largo de mangas:** Desde puño a unión cuello.
- _Ancho cintura:** Se considera ancho estirado, no circunferencia.
- _Ancho caderas:** Se considera ancho estirado, no circunferencia.
- _Largo Torso:** Desde el término del cuello hacia final del torso.

Modelos Mujer:

Talla XS:

- _Largo de mangas: 63 cm.
- _Ancho cintura: 33 cm.
- _Ancho caderas: 37cm.
- _Largo Torso: 53 cm.

Talla S:

- _Largo de mangas: 65 cm.
- _Ancho cintura: 35 cm.
- _Ancho caderas: 40 cm.
- _Largo Torso: 54 cm.

Talla M:

- _Largo de mangas: 66 cm
- _Ancho cintura: 40 cm.
- _Ancho caderas: 44 cm.
- _Largo Torso: 55 cm.

Talla L:

- _Largo de mangas: 66 cm.
- _Ancho cintura: 43 cm.
- _Ancho caderas: 47 cm.
- _Largo Torso: 57 cm

Talla XL:

- _Largo de mangas: 67 cm.
- _Ancho cintura: 44 cm.
- _Ancho caderas: 50 cm.
- _Largo Torso: 58 cm.

Modelos Hombre:

Talla S:

- _Largo de mangas: 73 cm.
- _Ancho cintura: 42 cm.
- _Ancho caderas: 48 cm.
- _Largo Torso: 61 cm

Talla M:

- _Largo de mangas: 75 cm.
- _Ancho cintura: 44 cm.
- _Ancho caderas: 52 cm.
- _Largo Torso: 64 cm.

Talla L:

- _Largo de mangas: 75 cm.
- _Ancho cintura: 45 cm.
- _Ancho caderas: 54 cm.
- _Largo Torso: 66 cm.

Talla XL:

- _Largo de mangas: 80 cm.
- _Ancho cintura: 54 cm.
- _Ancho caderas: 59 cm.
- _Largo Torso: 70 cm.

Consideraciones sobre medidas:

En los diseños de nuestros productos buscamos estandarizar nuestras tallas, sin embargo, entendemos que las dimensiones de cada prenda pueden variar de acuerdo a tallajes especiales, diseños o incluso marcas.

Es por esto que recomendamos revisar las tablas informativas de medidas para que puedan asegurar una mejor experiencia de compra de manera objetiva con la información provista según sea el producto de interés.

Accesorios

Tipos de ajuste



Accesorios Selk'n

El ajuste de nuestros accesorios es variable de acuerdo a cada diseño y materialidad bajo la cual se confeccionó y diseñó el producto.

Tablas de medidas: Gorro TNU

Fecha actualización: Agosto 2023

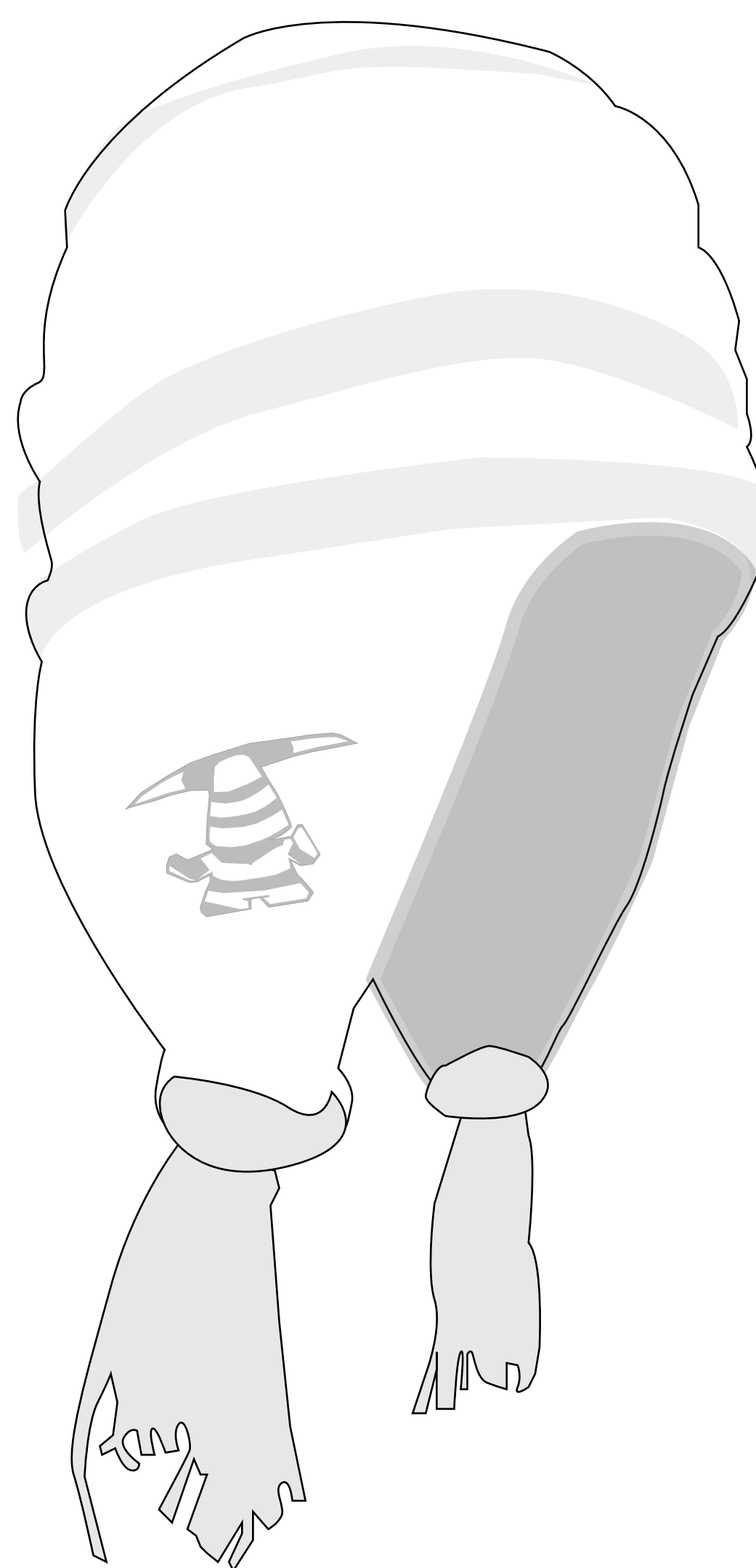

Descripción medidas:

_Circunferencia cintillo en reposo: Considerando el gorro en estado de reposo y no en uso se mide la circunferencia total de este comenzando en la costura del cintillo en la nuca y terminando en la misma.

_Ensanchamiento al estirar: Con el gorro en uso o estirándose, se considera un estiramiento recomendado para un uso óptimo sin que este sea lo suficientemente apretado.

Modelos Unisex:

Talla Única:

_Circunferencia gorro sin estirar: 52cm.

_Estiramiento máximo recomendado: 64cm.

Consideraciones sobre medidas:

En los diseños de nuestros productos buscamos estandarizar nuestras tallas, sin embargo, entendemos que las dimensiones de cada prenda pueden variar de acuerdo a tallajes especiales, diseños o incluso marcas.

Es por esto que recomendamos revisar las tablas informativas de medidas para que puedan asegurar una mejor experiencia de compra de manera objetiva con la información provista según sea el producto de interés.

Tablas de medidas: Gorro ECX

Fecha actualización: Agosto 2023

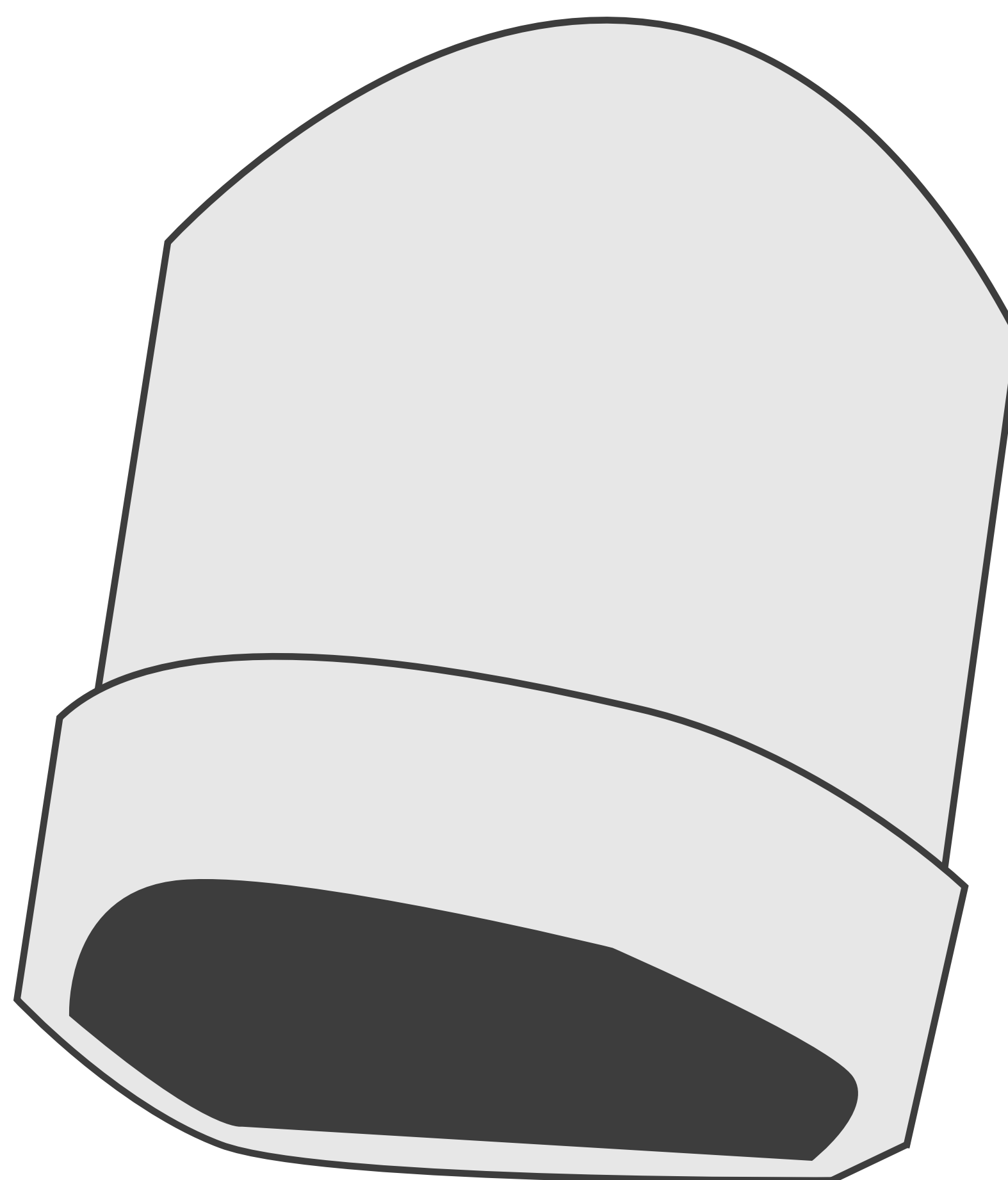

Descripción medidas:

_Circunferencia cintillo en reposo: Considerando el gorro en estado de reposo y no en uso se mide la circunferencia total de este comenzando en la costura del cintillo en la nuca y terminando en la misma.

_Ensanchamiento al estirar: Con el gorro en uso o estirándose, se considera un estiramiento recomendado para un uso óptimo sin que este sea lo suficientemente apretado.

Modelos Unisex:

Talla Única:

_Circunferencia cintillo en reposo: 40 cm.

_Ensanchamiento al estirar: 64cm.

Consideraciones sobre medidas:

En los diseños de nuestros productos buscamos estandarizar nuestras tallas, sin embargo, entendemos que las dimensiones de cada prenda pueden variar de acuerdo a tallajes especiales, diseños o incluso marcas.

Es por esto que recomendamos revisar las tablas informativas de medidas para que puedan asegurar una mejor experiencia de compra de manera objetiva con la información provista según sea el producto de interés.

Tablas de medidas: POT

Fecha actualización: Agosto 2023

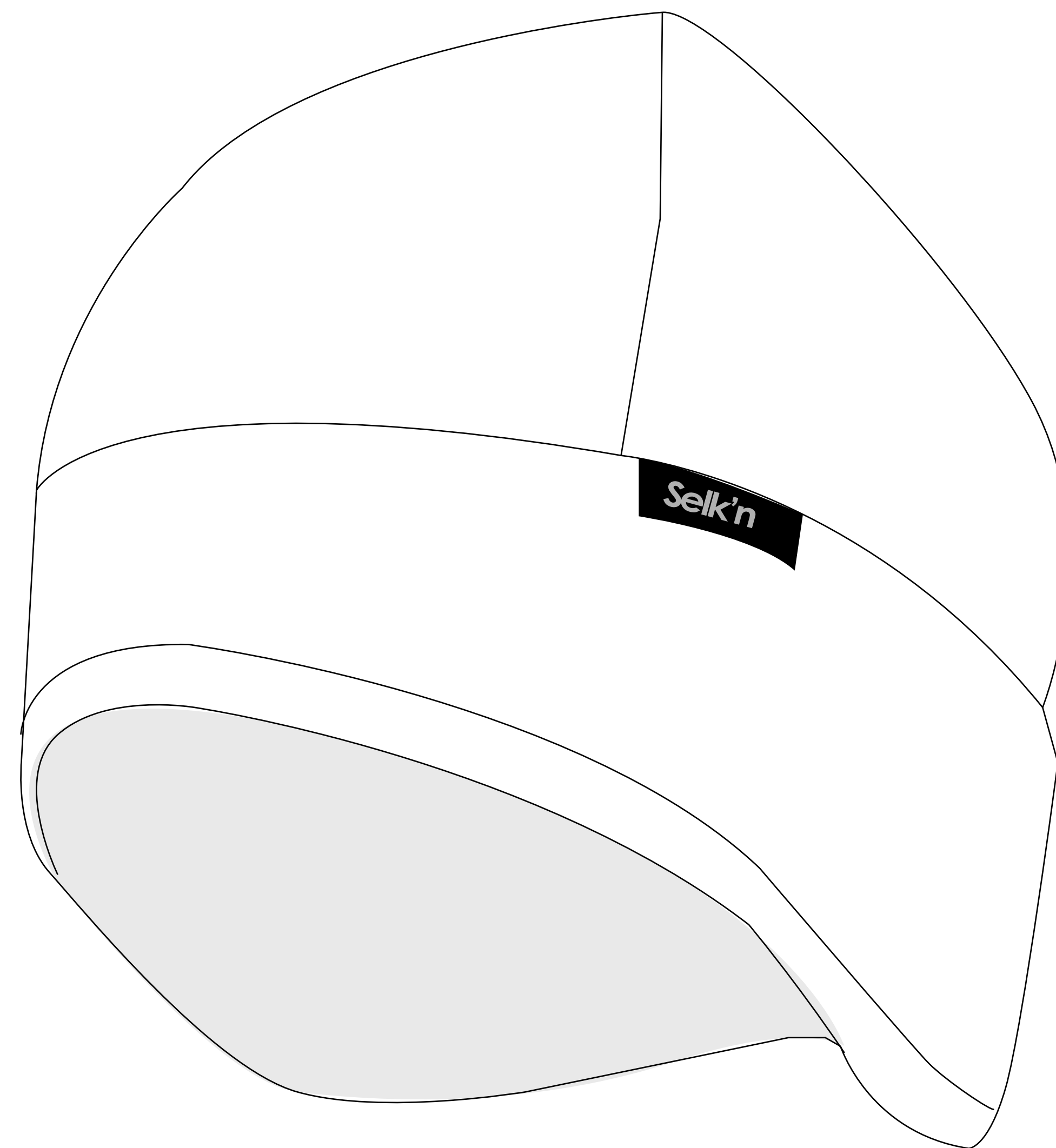

Descripción medidas:

_Circunferencia del cintillo del gorro en reposo: Considerando el gorro en estado de reposo y no en uso se mide la circunferencia total de este comenzando en la costura del cintillo en la nuca y terminando en la misma.

_Ensanchamiento al estirar: Con el gorro en uso o estirándose, se considera un estiramiento recomendado para un uso óptimo sin que este sea lo suficientemente apretado.

Modelos Unisex:

Talla M:

_Circunferencia gorro sin estirar: 60cm.

_Estiramiento máximo recomendado: 63,5cm.

Talla L:

_Circunferencia gorro sin estirar: 62cm.

_Estiramiento máximo recomendado: 65,5cm.

Consideraciones sobre medidas:

En los diseños de nuestros productos buscamos estandarizar nuestras tallas, sin embargo, entendemos que las dimensiones de cada prenda pueden variar de acuerdo a tallajes especiales, diseños o incluso marcas.

Es por esto que recomendamos revisar las tablas informativas de medidas para que puedan asegurar una mejor experiencia de compra de manera objetiva con la información provista según sea el producto de interés.

Tablas de medidas: TDF'Lana

Fecha actualización: Agosto 2023

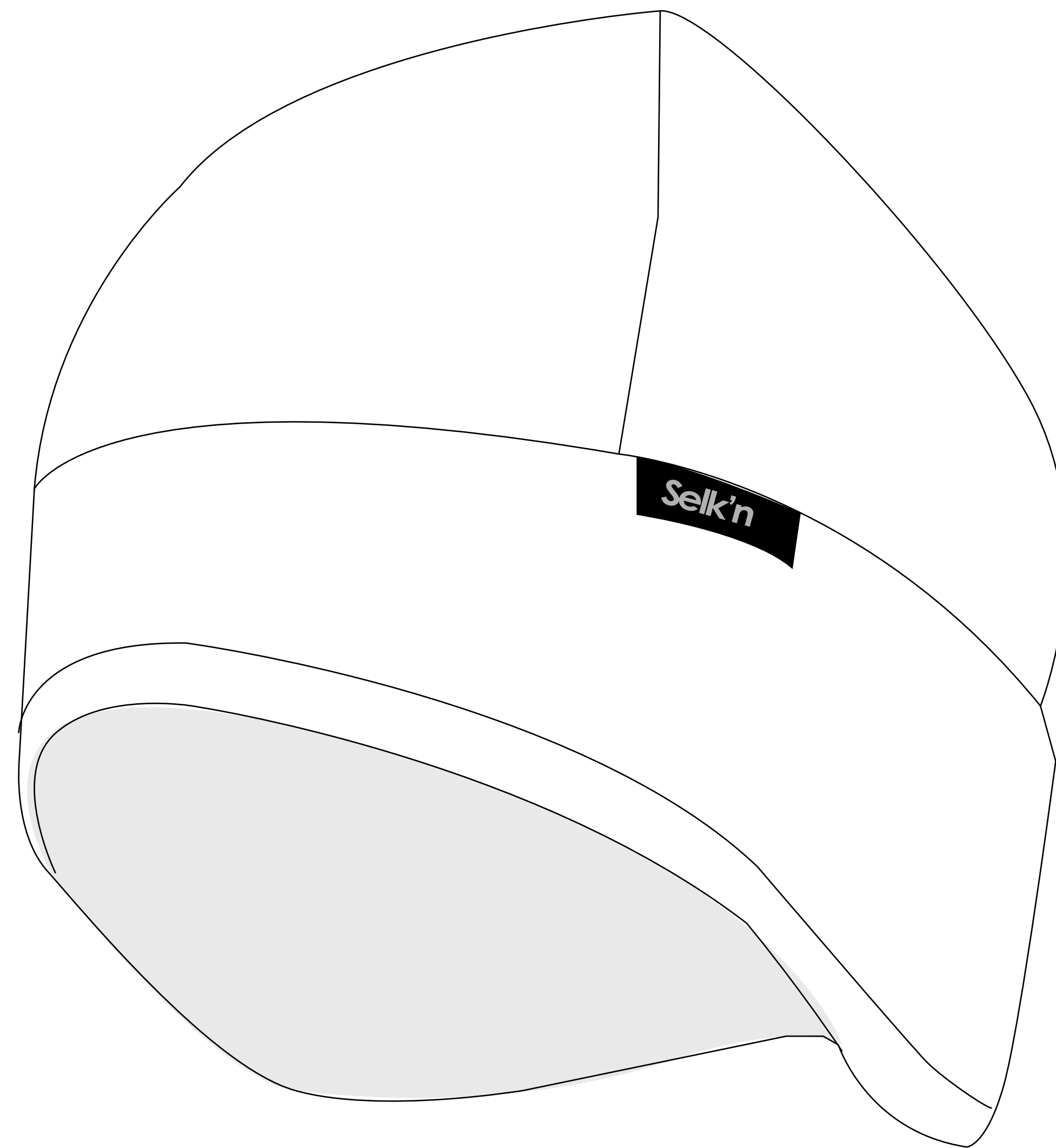

Descripción medidas:

_Circunferencia del cintillo del gorro en reposo: Considerando el gorro en estado de reposo y no en uso se mide la circunferencia total de este comenzando en la costura del cintillo en la nuca y terminando en la misma.

_Ensanchamiento al estirar: Con el gorro en uso o estirándose, se considera un estiramiento recomendado para un uso óptimo sin que este sea lo suficientemente apretado.

Modelos Unisex:

Talla M:

_Circunferencia gorro sin estirar: 60cm.

_Estiramiento máximo recomendado: 64cm.

Talla L:

_Circunferencia gorro sin estirar: 62cm.

_Estiramiento máximo recomendado: 66cm.

Consideraciones sobre medidas:

En los diseños de nuestros productos buscamos estandarizar nuestras tallas, sin embargo, entendemos que las dimensiones de cada prenda pueden variar de acuerdo a tallajes especiales, diseños o incluso marcas.

Es por esto que recomendamos revisar las tablas informativas de medidas para que puedan asegurar una mejor experiencia de compra de manera objetiva con la información provista según sea el producto de interés.

Tablas de medidas: Cintillo Orejera

Fecha actualización: Agosto 2023

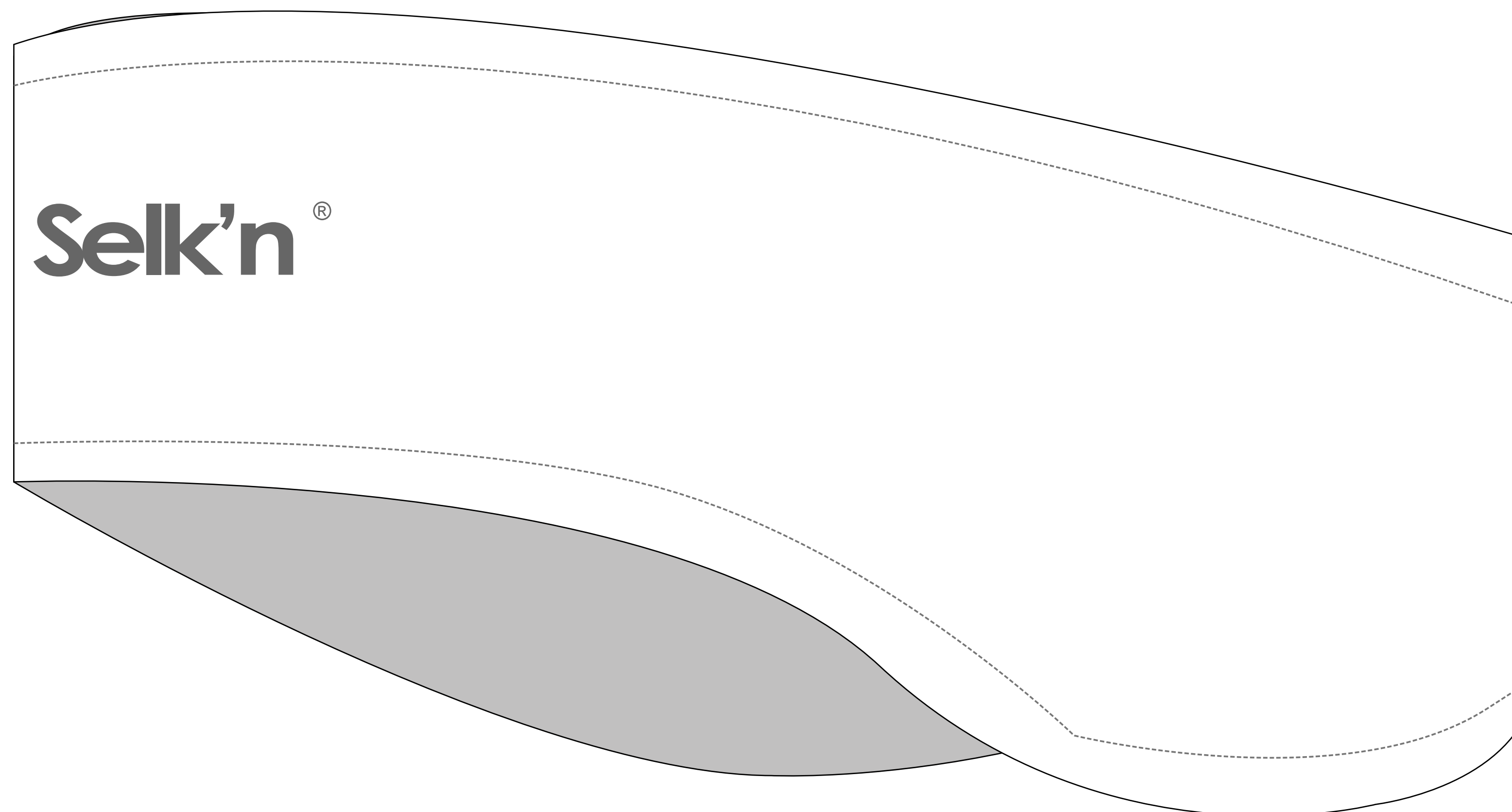

Descripción medidas:

_Circunferencia cintillo en reposo: Considerando el gorro en estado de reposo y no en uso se mide la circunferencia total de este comenzando en la costura del cintillo en la nuca y terminando en la misma.

_Ensanchamiento al estirar: Con el gorro en uso o estirándose, se considera un estiramiento recomendado para un uso óptimo sin que este sea lo suficientemente apretado.

Modelos Unisex:

Talla M:

_Circunferencia cintillo sin estirar: 58 cm.

_Estiramiento máximo recomendado: 60 cm.

Talla L:

_Circunferencia cintillo sin estirar: 60 cm.

_Estiramiento máximo recomendado: 62 cm.

Consideraciones sobre medidas:

En los diseños de nuestros productos buscamos estandarizar nuestras tallas, sin embargo, entendemos que las dimensiones de cada prenda pueden variar de acuerdo a tallajes especiales, diseños o incluso marcas.

Es por esto que recomendamos revisar las tablas informativas de medidas para que puedan asegurar una mejor experiencia de compra de manera objetiva con la información provista según sea el producto de interés.



Descripción medidas:

_Circunferencia cintillo en reposo: Considerando el gorro en estado de reposo y no en uso se mide la circunferencia total de este comenzando en la costura del cintillo en la nuca y terminando en la misma.

_Ensanchamiento al estirar: Con el gorro en uso o estirándose, se considera un estiramiento recomendado para un uso óptimo sin que este sea lo suficientemente apretado.

Modelos Unisex:

Talla única:

_Circunferencia gorro: 64,5 cm.

_Nota: Este producto no se estira, puede retraerse gracias a la tanca ajustable.

Consideraciones sobre medidas:

En los diseños de nuestros productos buscamos estandarizar nuestras tallas, sin embargo, entendemos que las dimensiones de cada prenda pueden variar de acuerdo a tallajes especiales, diseños o incluso marcas.

Es por esto que recomendamos revisar las tablas informativas de medidas para que puedan asegurar una mejor experiencia de compra de manera objetiva con la información provista según sea el producto de interés.

Tablas de medidas: Cuello TMF'pro 100

Fecha actualización: Agosto 2023

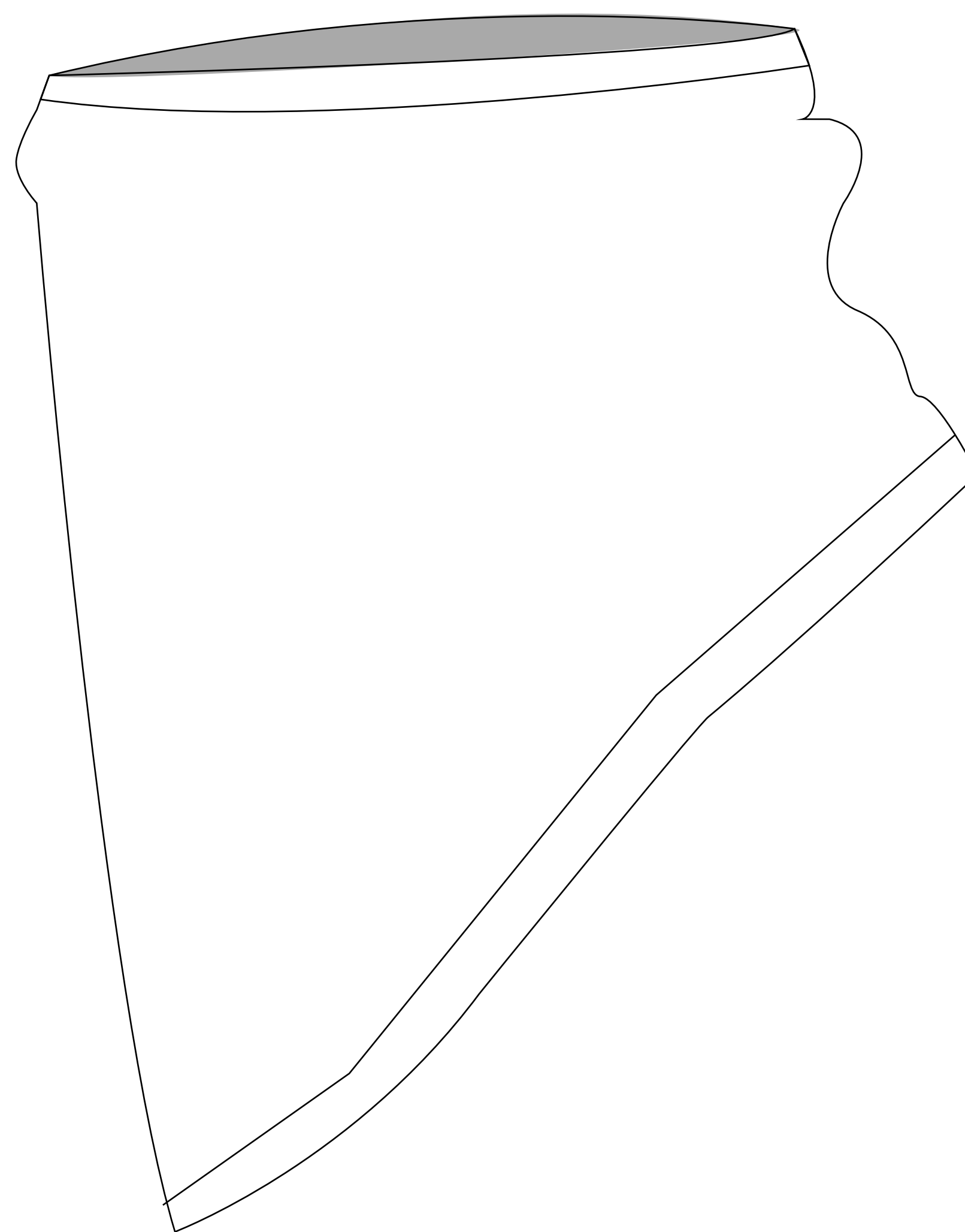

Descripción medidas:

_Circunferencia cuello en reposo: Considerando el cuello en estado de reposo y no en uso se mide la circunferencia total de este comenzando en la costura de cierre en la nuca y terminando en la misma.

_Circunferencia cuello al estirar: Un estiramiento recomendado del cuello puede llegar hasta las medidas mencionadas.

Modelos Unisex:

Talla M:

_Circunferencia cuello en reposo: 50cm

_Circunferencia cuello al estirar: 60cm

Consideraciones sobre medidas:

En los diseños de nuestros productos buscamos estandarizar nuestras tallas, sin embargo, entendemos que las dimensiones de cada prenda pueden variar de acuerdo a tallajes especiales, diseños o incluso marcas.

Es por esto que recomendamos revisar las tablas informativas de medidas para que puedan asegurar una mejor experiencia de compra de manera objetiva con la información provista según sea el producto de interés.

Descubre tu naturaleza

Selk'n[®]