

1. Box Content

Contenido del Empaque
Conteúdo da Embalagem

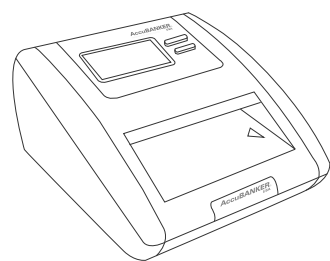

a.

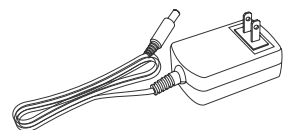

b.



c.

- a. **Bill Detector** / Detector / Detector
- b. **Power Adapter** / Adaptador de Alimentación / Adaptador de Alimentação
- c. **User Guide** / Guía de Usuario / Guia do Usuário

2. Parts Description

Descripción de partes
Descrição das peças

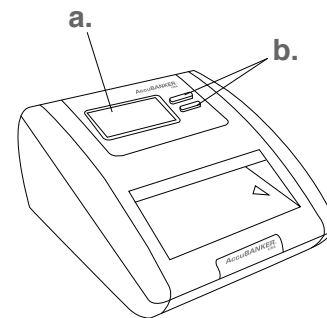

- a. **LCD display** / Pantalla / Tela
- b. **Controls** / Controles / Controles
- c. **Upgrade connector** / Conector de Actualización / Conector de Atualização

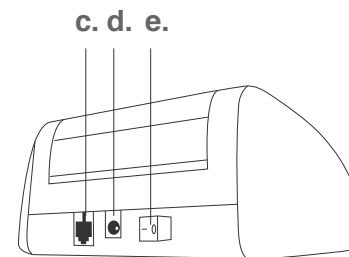



- d. **Power Jack** / Conector del Adaptador / Conector do Adaptador de Alimentação
- e. **Power Switch (On-Off)** / Botón de Encendido-Apagado / Botão de Ligar-Desligar

3. Display Indicators & Control Description

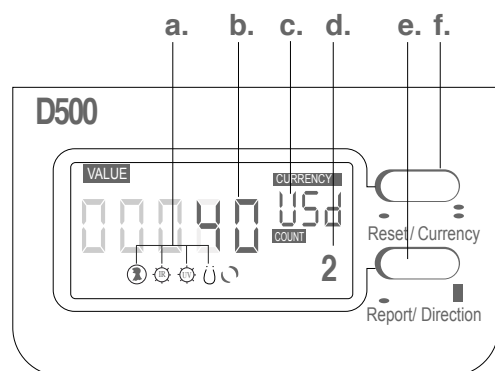
Descripción de Controles e indicadores de Pantalla
Descrição dos Controles e Indicadores de Tela



- a. **Security features** / Parámetros de seguridad / Parâmetros de segurança
- b. **Total Amount Verified** / Total Verificado / Quantidade Total Verificada
- c. **Currency Indicator** / Indicador de Moneda / Indicador de Moeda
- d. **Total # of notes verified** / Total de billetes verificados / Total de notas verificadas
- e. **Report - Output ejection Key** / Control de Reporte - Selección de Dirección / Relatório - Tecla de ejeção de saída
 - Press it sequentially to see the total amount and # of pcs verified for each denomination
Presionado secuencialmente muestra el Monto Total y el número de pcs verificado por denominación
Pressione-a sequencialmente para ver a quantidade total e o número de pc verificado para cada denominação
 - Press & hold for 2 sec to change the bill ejection direction, the  icon on the display indicates the selected direction
Presionar por 2 seg para cambiar la dirección de salida del billete, el icono  aparecerá en la pantalla indicando la dirección escogida
Pressione-a por 2 segundos para mudar a direção de ejeção da nota, o icone  indica a seleção
- f. **Reset - Currency Selection Key** / Control de Borrar - Selección de Moneda / Restabelecer - Tecla de Seleção de Moeda
 - Press it once for clearing the current data
Presiónelo una vez para borrar los datos actuales
Pressione-a uma vez para apagar os dados atuais
 - Press it twice quickly for changing to another currency
Presiónelo dos veces para cambiar a otra moneda
Pressione-a duas vezes para mudar para outra moeda

4. Basic Operation

Operación Básica
Operação Básica

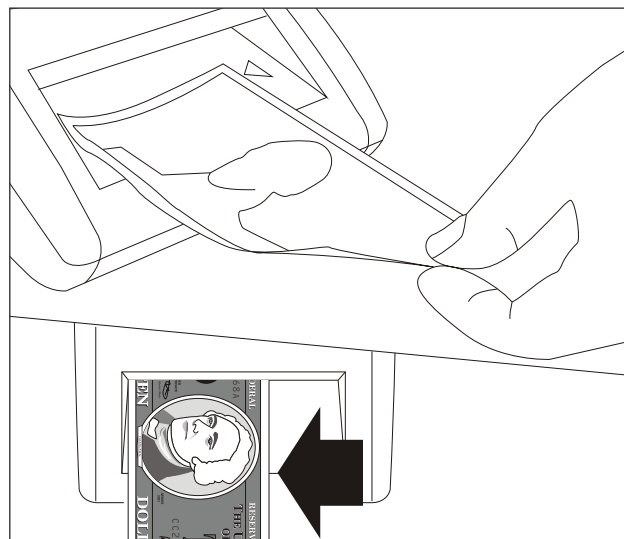

- a. Connect the 12V adapter to the power outlet and to the unit's jack
 - b. Turn the power switch ON, the display will show "0" when the unit is ready
 - c. Feed the banknote lengthwise and face up next to the left unit's edge, as the feeding sticker shows.
 - d. Genuine bills are confirmed w/ one BEEP and will pass through (based on ejection direction setting)
 - e. Suspicious bills are confirmed w/ a 3 BEEP warning and will be rejected by the unit's front
The suspicious feature will blink on the display
- a. Conecte o adaptador de 12 V à tomada de energia e ao plugue da unidade
- b. LIGUE o detector, a tela mostrará "0" quando a unidade estiver pronta para operar
- c. Posicione a nota longitudinalmente face para cima bem perto da borda esquerda da unidade, como mostra a etiqueta
- d. As notas autênticas são confirmadas com um BEEP e sairão por trás ou pela frente (de acordo com a direção de ejeção selecionada)
- e. As notas suspeitas são confirmadas com um alarme de 3 BEEP e serão rejeitadas pela frente da unidade
A função de segurança contra "suspeita" piscará na tela
- a. Conecte el adaptador de 12 V a la toma de pared y a la unidad
- b. Encienda el detector, la pantalla mostrará "0" cuando esté listo para operar
- c. Los billetes deben ser posicionados longitudinalmente de cara arriba y pegados al borde izquierdo del detector, como muestra la etiqueta
- d. Billetes genuinos se confirman con un sonido BEEP y salen por la parte posterior o frontal según se haya seleccionado
- e. Billetes sospechosos se confirman con una alarma de 3 BEEP y son expulsados por la parte frontal
El elemento de seguridad sospechoso parpadeará en la pantalla