

MAGN!TONE
LONDON

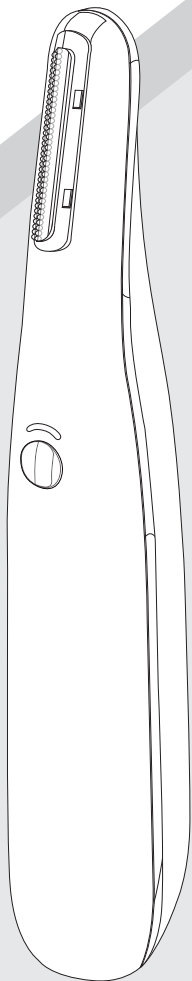

DERMA**QUEEN**

VIBRA-SONIC™
FACIAL HAIR REMOVAL +
DERMAPLANE EXFOLIATOR

INSTRUCTION MANUAL



WARNINGS



Trust us, you want to read these

YOUR FIRST TIME:

'DermaQueen' is a vibra-sonic dermaplaning facial device, designed to exfoliate away dead skin cells and fine hair (peach fuzz). Use on clean, dry and lotion-free skin. Do not press hard with the dermaplane razor. Work only in short gentle strokes and never on damaged or inflamed skin.

You may experience some changes in your skin, and it may feel a little tender or may even look a little red for the first few hours. This is normal as you're exfoliating skin cells away. Your skin needs around 8 hours to rest from the treatment, so **DO NOT** use any creams or lotions immediately after dermaplaning. It is important to ensure you dermaplane only at night and don't go out into direct sunlight after dermaplaning. If you wake the next day and skin is still tender, apply a skin-calming cream or lotion and it should die down. Should you have any continued soreness or any other adverse reactions, please discontinue use immediately and seek medical advice.

AREAS OF USE:

DermaQueen is intended for cosmetic use on the face as described. Avoid applying the device to the delicate eye area, the lips and the ears. This is not a medical device and should not be used to treat any medical conditions. Any consequence resulting from misuse, application to other parts of the body or face, connection to improper voltage sources, dirty contacting elements, alternative preparation gel, or any other improper application is neither the responsibility of HSNF Ltd nor its affiliates.

HOW OFTEN:

For best results, dermaplaning should be done **ONCE EVERY 2 WEEKS** and **AT NIGHT**, ideally before bedtime on **CLEAN** and **DRY SKIN**.

DO NOT USE IF YOU:

- You are under the age of 16.
- Have scarred, broken, inflamed, red, irritated or infected skin.
- Have eczema, dermatitis or other any skin disorders.
- Have extreme sunburn
- Are taking medication that can cause skin sensitivity (e.g. Retin - A, Accutane, Avage, Tazorac, Differin)
- You have a pacemaker.
- Close supervision is necessary when this product is used by, on, or near children or physically or mentally challenged persons.
- Do **NOT** use around the delicate eye area or under the brow.
- Do **NOT** go out into direct sunlight immediately after dermaplaning.
- Strictly for external use only.

TECHNICAL - DO NOTS:

- Do not wash under water or submerge – clean with a dry cloth.
- Do not attempt to disassemble or repair any part of the product.
- Do not misuse the product – used only for its intended purpose.
- Never operate the device if it has been damaged.
- Do NOT use near to shortwave or microwave equipment. Other electrical equipment in the vicinity may be affected by the usage of this product.
- Do not allow DermaQueen to come into contact with water.
- Make sure your device is disconnected from the USB charging cable before cleaning and use.

HAVE QUESTIONS, FANCY A CHAT?

You can reach our customer service team on:
help@magnitone.co.uk

JOIN THE CONVERSATION



MagnitoneSkincare



@magnitonelondon

REGISTER YOUR WARRANTY

Scan the QR code to **register your device** for extended warranty & get £5 voucher*.

*Voucher for magnitone.co.uk will be sent to you via email once you have registered.



PARTS AND ACCESSORIES

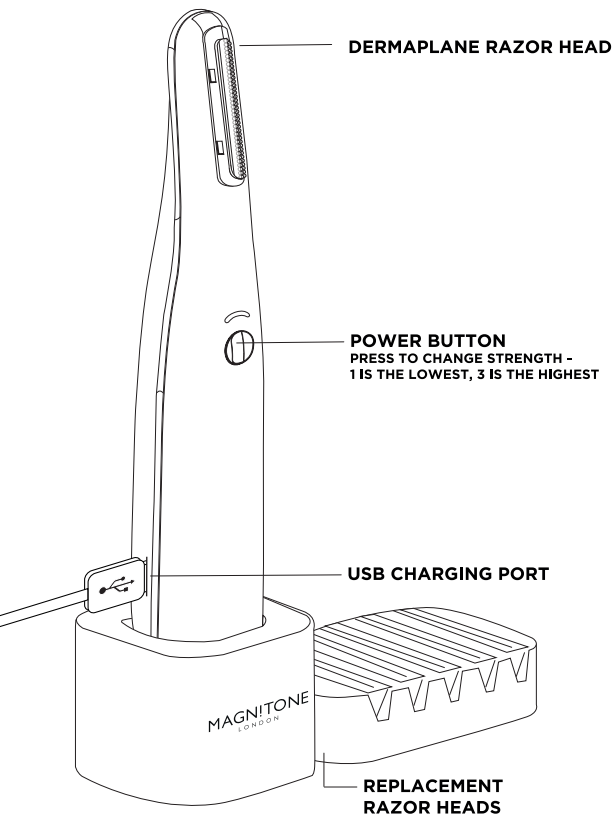

HOW TO USE

GETTING STARTED:

Before first use, charge DermaQueen for 8 hours.

Plug into any USB Socket on a charge plug or computer to charge your device. When the device is fully charged, the light will turn white.

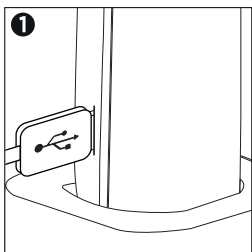

1. Charge your device!

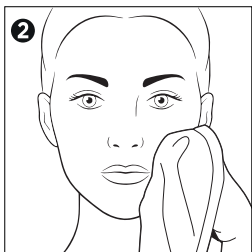

2. Remove makeup and cleanse first.
Allow skin to fully dry.

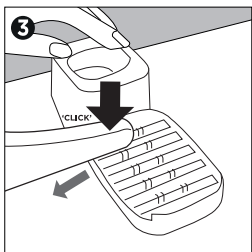

3. To insert razor head, push the device onto the razor in the tray, until you feel it click into place.

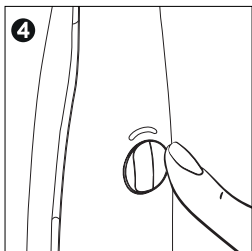

4. Press the power button to activate the device, continue to press the button to increase the power and feel the vibrations!

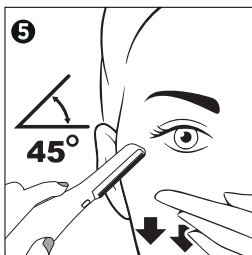

5. Hold the device firmly, and place the razor at a 45° angle to skin and stretch the skin with your hands

Work in very short, feather-light strokes to move the razor forwards into the hair and skin. DO NOT press hard and avoid going over the same area multiple times:

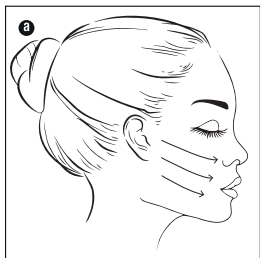

a. from ears and jaw towards your mouth

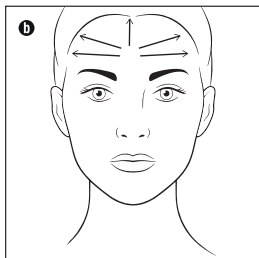

b. from the centre of the head out towards the hair line.

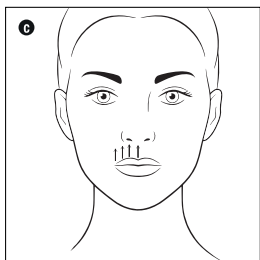

c. Upper lip (upwards)

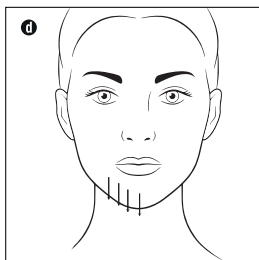

d. chin (downwards)



6. After dermaplaning, rinse skin with water only and go to sleep to leave your skin to rest. No creams, moisturiser or lotion for at least 8 hours. If you wake and skin is still tender, apply a skin-calming cream or lotion.

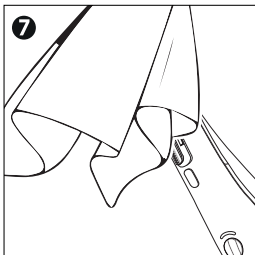

7. After each use clean with a dry cloth

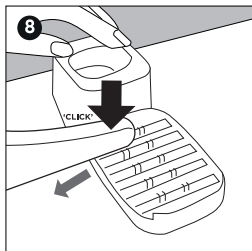

8. To dispose of the single-use blade point, place the device onto an empty space in the replacement blade tray, press down until you feel it click and slide the device out towards you.

* We recommend no more than 2 treatments per head.

⚠️ PRÉCAUTIONS D'EMPLOI ⚠️

Vous comprendrez très vite l'importance de lire cette notice

LA PREMIÈRE FOIS:

Le DermaQueen est un appareil de dermaplanage vibra-sonique conçu pour éliminer les cellules mortes de la peau et les poils fins (duvet du visage). Utilisez-le sur une peau propre, sèche et sans trace de crème ou lotion. N'exercez pas de pression forte lorsque vous utilisez le rasoir dermaplane, effectuez uniquement des mouvements brefs et légers. N'appliquez jamais sur une peau présentant des lésions ou des inflammations. Il est possible que vous constatiez quelques changements au niveau de la peau, comme une sensibilité inhabituelle ou des rougeurs au cours des premières heures après le traitement. Ceci est parfaitement normal car vous exfoliez les cellules de la peau. Votre peau a besoin d'environ 8 heures pour se remettre du traitement. N'utilisez donc PAS de crèmes ou de lotions immédiatement après le dermaplaning. Il est important que vous effectuiez votre dermaplaning uniquement le soir et que vous ne vous exposiez pas à la lumière directe du soleil après le traitement. Si vous vous réveillez le lendemain avec une peau encore sensible, appliquez une crème ou une lotion apaisante peau afin de soulager ces symptômes. En cas de douleur persistante ou de tout autre effet indésirable, cessez immédiatement l'utilisation de l'appareil et prenez conseil auprès d'un professionnel de santé.

DOMAINE D'APPLICATION:

DermaQueen is intended for cosmetic use on the face as described. Avoid applying the device to the delicate eye area, the lips and the ears. This is not a medical device and should not be used to treat any medical conditions. Any consequence resulting from misuse, application to other parts of the body or face, connection to improper voltage sources, dirty contacting elements, alternative preparation gel, or any other improper application is neither the responsibility of HSNF Ltd nor its affiliates.

FRÉQUENCE D'UTILISATION:

Pour des résultats optimaux, le dermaplaning doit être effectué UNE FOIS TOUTES LES 2 SEMAINES, LA NUIT, idéalement avant le coucher, sur une PEAU PROPRE et SÈCHE.

NE PAS UTILISER SI:

- Vous avez moins de 16 ans.
- Vous avez une peau marquée par des cicatrices, éraflée, enflammée, rouge, irritée ou infectée.
- Vous souffrez d'eczéma, de dermatite ou de toute autre maladie cutanée.
- Vous présentez un coup de soleil sévère
- Vous prenez des médicaments susceptibles de sensibiliser la peau (par exemple, Retin-A, Accutane, Avage, Tazorac, Differin)
- Vous portez un stimulateur cardiaque.
- Une surveillance étroite est nécessaire lors de l'utilisation de ce produit par, sur ou à proximité d'enfants ou de personnes présentant une déficience physique ou mentale.
- NE PAS utiliser sur la zone délicate du contour de l'œil ou sous le sourcil.
- NE vous exposez PAS à la lumière directe du soleil immédiatement après une séance de dermaplaning.
- Strictement prévu pour un usage externe.

À NE PAS FAIRE AVEC L'APPAREIL:

- Ne pas laver sous l'eau ou immerger - nettoyer avec un chiffon sec.
- Ne pas essayer de démonter ou de réparer quelque partie que ce soit de l'appareil.
- Ne pas détourner l'usage du produit - utiliser uniquement dans le cadre de l'utilisation prévue.
- Ne jamais utiliser l'appareil s'il a été endommagé.
- Ce produit est conforme aux normes de la directive européenne sur la compatibilité électromagnétique. Ne PAS utiliser à proximité d'un équipement à ondes courtes ou à micro-ondes. Les équipements électriques situés à proximité peuvent être affectés par l'utilisation de cet appareil.
- Ne pas laisser DermaQueen entrer en contact avec l'eau.
- S'assurer que l'appareil est déconnecté du câble de charge USB avant de le nettoyer et de l'utiliser.

AVEZ-VOUS DES QUESTIONS, ENVIE D'EN DISCUTER ?

Notre service clientèle se fera un plaisir de vous assister.
Contactez-nous par e-mail sur : help@magnitone.co.uk

REJOINDRE LA CONVERSATION



MagnitoneSkincare



@magnitonelondon

ENREGISTRER VOTRE GARANTIE

Scannez le code QR pour enregistrer votre appareil et bénéficiez de l'extension de garantie ainsi que d'un bon d'achat de 5€*.

* Le bon d'achat valable sur magnitone.co.uk vous sera envoyé par e-mail après avoir enregistré le produit.



PIÈCES ET ACCESSOIRES

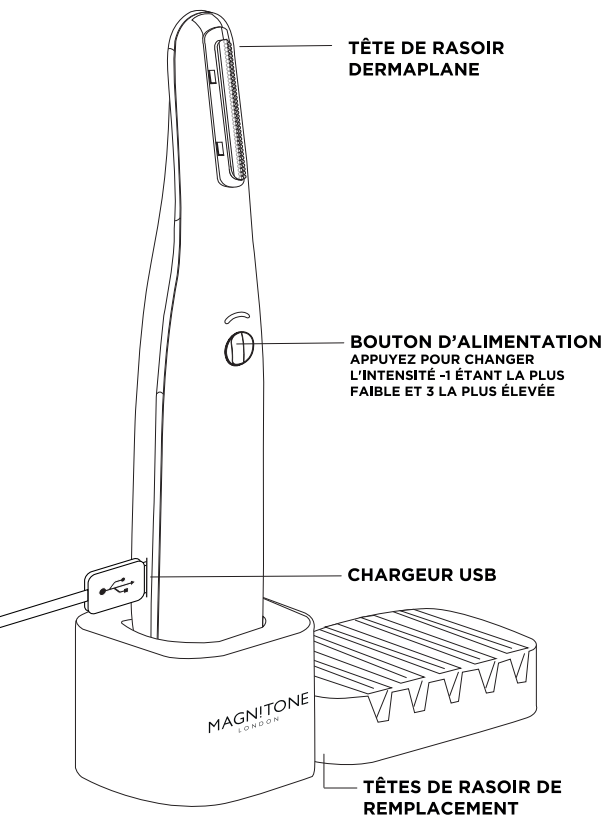

COMMENT UTILISER

PREMIÈRE UTILISATION:

Avant la première utilisation, chargez le DermaQueen pendant 8 heures. Branchez sur un câble USB, que ce soit sur secteur ou sur un ordinateur, pour charger votre appareil. Lorsque l'appareil est complètement chargé, une lumière blanche apparaît.

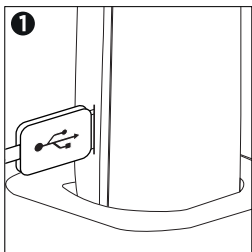

1. Chargez votre appareil!

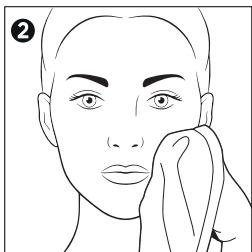

2. Commencez par démaquiller et nettoyer votre peau. Laissez la peau sécher complètement.

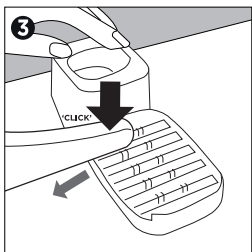

3. Pour insérer la tête de rasoir, poussez l'appareil vers le rasoir situé dans le bac, jusqu'à ce que vous sentiez un déclic.

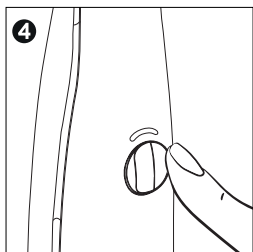

4. Appuyez sur le bouton d'alimentation pour mettre l'appareil en marche, continuez à appuyer sur le bouton pour augmenter la puissance et ressentir les vibrations !

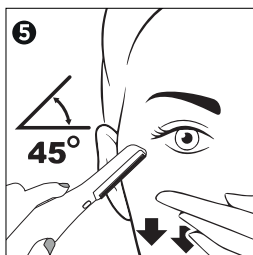

5. Tenez fermement l'appareil, placez le rasoir à un angle de 45° par rapport à la peau et étirez la peau à l'aide de vos mains

Faites des mouvements brefs et très légers pour faire glisser le rasoir sur les poils et la peau. N'appuyez PAS fort et évitez de passer plusieurs fois sur la même zone :

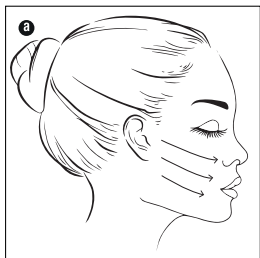

a. Des oreilles et de la mâchoire vers la bouche

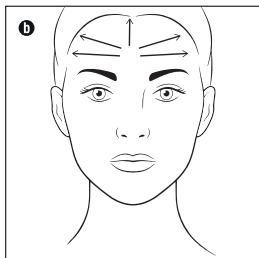

b. Du centre du visage vers la racine des cheveux

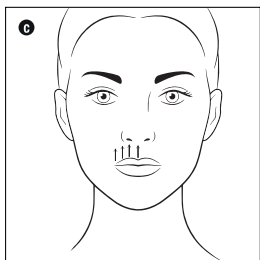

c. Lèvre supérieure (vers le haut)

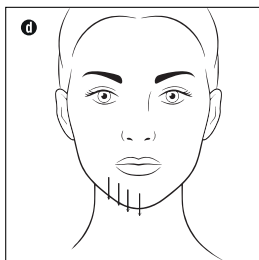

d. Menton (vers le bas)



6. Après votre séance de dermaplaning, rincez la peau à l'eau uniquement et dormez pour laisser votre peau se reposer. Pas de crème, d'hydratant ou de lotion pendant au moins 8 heures. Si vous vous réveillez et que la peau est encore sensible, appliquez une crème ou une lotion apaisante.

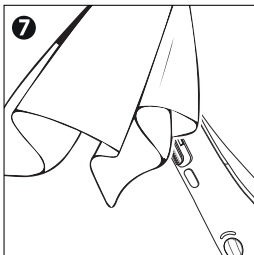

7. Après chaque utilisation, nettoyer avec un chiffon sec.

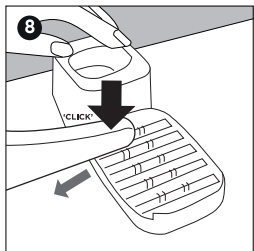

8. Pour remplacer la pointe de la lame à usage unique, placez l'appareil sur un espace vide dans le bac à lames de rechange, appuyez jusqu'à ce que vous sentiez un déclic et faites glisser l'appareil vers vous.

* Nous vous recommandons de ne pas utiliser la même tête de rasoir pour plus de deux traitements.



WARNUNGEN



Vertrauen Sie uns, Sie wollen darüber informiert sein

IHR ERSTES MAL:

'DermaQueen' ist ein Vibra-Sonic Dermaplaning-Gesichtsgerät, das abgestorbene Hautzellen und feine Haare (Pfirsichflaum) abträgt. Verwenden Sie es auf sauberer, trockener und lotionsfreier Haut. Drücken Sie nicht zu sehr mit dem Dermaplaning-Rasierer. Arbeiten Sie nur in kurzen, sanften Zügen und niemals auf beschädigter oder entzündeter Haut. Es kann sein, dass sich Ihre Haut verändert und sich in den ersten Stunden etwas zart anfühlt oder sogar etwas rot aussieht. Das ist normal, da Sie die Hautzellen abschälen. Ihre Haut braucht etwa 8 Stunden, um sich von der Behandlung zu erholen. Verwenden Sie daher unmittelbar nach dem Dermaplaning KEINE Cremes oder Lotionen.

Es ist wichtig, dass Sie nur nachts dermaplanen und sich nach dem Dermaplaning nicht in die direkte Sonne begeben. Wenn Sie am nächsten Tag aufwachen und die Haut immer noch empfindlich ist, tragen Sie eine hautberuhigende Creme oder Lotion auf und es sollte abklingen. Sollten Sie weiterhin Schmerzen oder andere unerwünschte Reaktionen haben, brechen Sie die Anwendung bitte sofort ab und suchen Sie einen Arzt auf.

ANWENDUNGSGEBIETE:

DermaQueen ist für die kosmetische Anwendung im Gesicht wie beschrieben vorgesehen. Vermeiden Sie die Anwendung im empfindlichen Augenbereich, an den Lippen und an den Ohren. Es handelt sich nicht um ein medizinisches Gerät und sollte nicht zur Behandlung von Krankheiten verwendet werden. Jegliche Folgen, die sich aus unsachgemäßem Gebrauch, der Anwendung an anderen Körperteilen oder im Gesicht, dem Anschluss an eine falsche Spannungsquelle, verschmutzten Kontaktelementen, einem anderen Präparationsgel oder einer anderen unsachgemäßen Anwendung ergeben, liegen weder in der Verantwortung von HSNF Ltd. noch seiner Tochtergesellschaften.

WIE OFT:

Um beste Ergebnisse zu erzielen, sollte das Dermaplaning EINMAL JEDE 2 WOCHEN und NACHTS durchgeführt werden, idealerweise vor dem Schlafengehen auf SAUBERER und TROCKENER HAUT.

NICHT VERWENDEN, WENN:

- Sie unter 16 Jahre alt sind.
- Sie vernarbte, beschädigte, entzündete, rote, gereizte oder infizierte Haut haben.
- Sie Ekzeme, Dermatitis oder andere Hautkrankheiten haben.
- Sie extremen Sonnenbrand haben
- Sie Medikamente einnehmen, die eine Hautempfindlichkeit verursachen können (z. B. Retin - A, Accutane, Avage, Tazorac, Differin)
- Sie einen Herzschrittmacher haben.
- Wenn dieses Produkt von, an oder in der Nähe von Kindern oder körperlich oder geistig behinderten Personen verwendet wird, ist eine strenge Überwachung erforderlich.
- Verwenden Sie das Produkt NICHT im Bereich der empfindlichen Augenpartie oder unter der Augenbraue.
- Gehen Sie unmittelbar nach dem Dermaplaning NICHT ins direkte Sonnenlicht.
- Nur zur äußerlichen Anwendung.

TECHNISCHE HINWEISE - VERMEIDEN SIE:

- Nicht unter Wasser waschen oder untertauchen - mit einem trockenen Tuch reinigen.
- Versuchen Sie nicht, Teile des Produkts zu zerlegen oder zu reparieren.
- Verwenden Sie das Produkt nicht zweckentfremdet - verwenden Sie es nur für seinen vorgesehenen Zweck.
- Nehmen Sie das Gerät niemals in Betrieb, wenn es beschädigt wurde.
- Dieses Produkt ist gemäß den Anforderungen der europäischen EMV-Gesetzgebung zugelassen. Verwenden Sie es NICHT in der Nähe von Kurzwellen- oder Mikrowellengeräten. Andere elektrische Geräte in der Nähe können durch den Gebrauch dieses Produkts beeinträchtigt werden.
- Lassen Sie DermaQueen nicht mit Wasser in Berührung kommen.
- Stellen Sie sicher, dass Ihr Gerät vor der Reinigung und Verwendung vom USB-Ladekabel getrennt ist.

HABEN SIE FRAGEN, LUST AUF EIN GESPRÄCH?

Sie erreichen unseren Kundenservice unter:
help@magnitone.co.uk

DISKUTIEREN SIE MIT



MagnitoneSkincare



@magnitonelondon

REGISTRIEREN SIE IHRE GARANTIE

Scannen Sie den QR-Code, um Ihr Gerät für die Garantieverlängerung zu registrieren und einen Gutschein über £5 zu erhalten*.

*Gutschein für magnitone.de wird Ihnen nach der Registrierung per E-Mail zugesandt.



TEILE & ZUBEHÖR

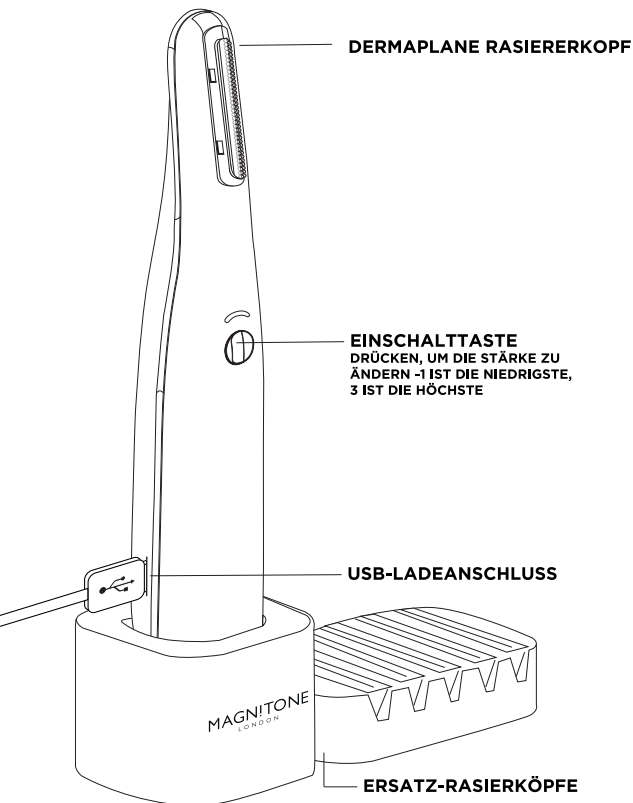

BEDIENUNGSVORSCHRIFTEN

ERSTE SCHRITTE:

Laden Sie den DermaQueen vor dem ersten Gebrauch 8 Stunden lang auf. Stecken Sie den Stecker in eine beliebige USB-Buchse eines Ladegerätes oder Computers, um das Gerät aufzuladen. Wenn das Gerät vollständig aufgeladen ist, leuchtet das Licht weiß auf.

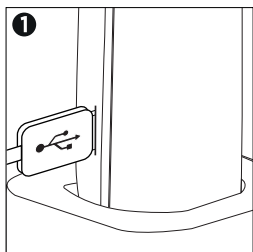

1. Laden Sie Ihr Gerät auf!

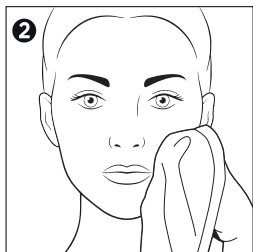

2. Entfernen Sie zuerst das Make-up und reinigen Sie die Haut. Lassen Sie die Haut vollständig trocknen.

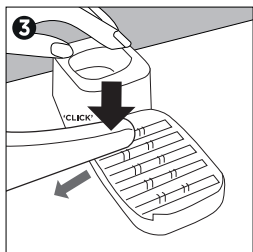

3. Zum Einsetzen des Rasierkopfes schieben Sie das Gerät auf die Rasierklinge in der Ablage, bis es spürbar einrastet.

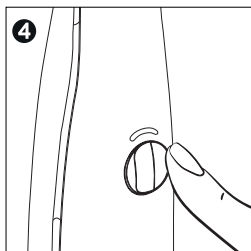

4. Drücken Sie die Einschalttaste, um das Gerät zu aktivieren, drücken Sie die Taste weiter, um die Leistung zu erhöhen und spüren Sie die Vibrationen!

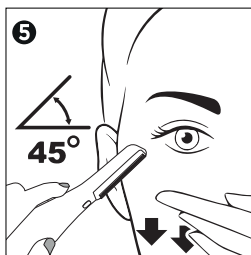

5. Halten Sie das Gerät fest, und setzen Sie den Rasierer in einem 45° -Winkel zur Haut an und spannen Sie die Haut mit Ihren Händen

Arbeiten Sie in sehr kurzen, federleichten Zügen, um den Rasierer vorwärts in das Haar und die Haut zu bewegen. Drücken Sie NICHT fest zu und vermeiden Sie es, mehrmals über denselben Bereich zu gleiten:

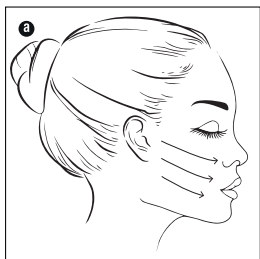

a. Von den Ohren und dem Kiefer in Richtung Mund

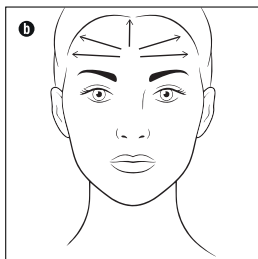

b. Von der Mitte des Kopfes nach außen zum Haaransatz

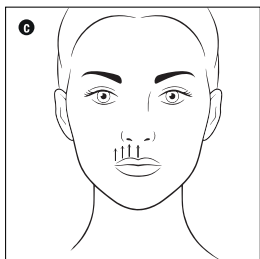

c. Oberlid (nach oben)

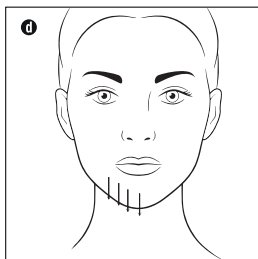

d. Kinn (nach unten)



6. Spülen Sie die Haut nach dem Dermaplaning nur mit Wasser ab und gehen Sie schlafen, damit sich Ihre Haut erholen kann. Mindestens 8 Stunden lang keine Cremes, Feuchtigkeitscremes oder Lotionen verwenden. Wenn Sie aufwachen und die Haut noch empfindlich ist, tragen Sie eine hautberuhigende Creme oder Lotion auf.

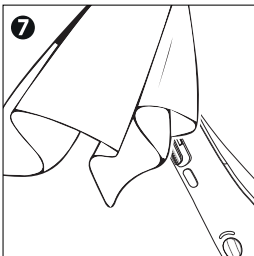

7. Reinigen Sie nach jeder Anwendung mit einem trockenen Tuch.

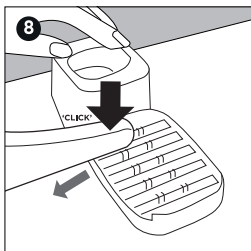

8. Um die Einwegklingenspitze zu entsorgen, setzen Sie das Gerät auf einen freien Platz in der Ersatzklingenablage, drücken Sie es nach unten, bis Sie ein Klicken hören und schieben Sie das Gerät zu sich heraus.

* Wir empfehlen nicht mehr als 2 Behandlungen pro Kopf.



ADVERTENCIAS



Créanos, querrá leer esto

SU PRIMERA VEZ:

'DermaQueen' es un dispositivo facial de dermaplaning por vibración, diseñado para exfoliar las células muertas de la piel y el vello fino (pelusa de melocotón). Utilícelo sobre una piel limpia, seca y sin loción. No presione con fuerza con la maquinilla dermaplane. Trabaje sólo con pasadas cortas y suaves y nunca sobre piel dañada o inflamada. Es posible que experimente algunos cambios en su piel y que ésta se sienta un poco sensible o incluso se vea un poco roja durante las primeras horas. Esto es normal, ya que está exfoliando las células de la piel. Su piel necesita unas 8 horas para descansar del tratamiento, así que NO use cremas o lociones inmediatamente después del dermaplaning. Es importante que se asegure de realizar el dermaplaning únicamente por la noche y que no se exponga a la luz solar directa después del dermaplaning. Si al día siguiente se despierta y la piel sigue sensible, aplique una crema o loción calmante para la piel y debería desaparecer. Si sigue sintiendo dolor o cualquier otra reacción adversa, interrumpa su uso inmediatamente y acuda al médico.

ZONAS DE USO:

De acuerdo con la descripción, DermaQueen está destinado a un uso cosmético en el rostro. Evite aplicar el dispositivo en la delicada zona de los ojos, los labios y las orejas. Este no es un dispositivo médico y no debe utilizarse para tratar ninguna afección médica. Cualquier consecuencia derivada de un uso incorrecto, de la aplicación en otras partes del cuerpo o de la cara, de la conexión a fuentes de voltaje inadecuadas, de la suciedad de los elementos de contacto, del gel de preparación alternativo o de cualquier otra aplicación inadecuada no es responsabilidad de HSNF Ltd ni de sus afiliados.

FRECUENCIA:

Para obtener los mejores resultados, el dermaplaning debe realizarse UNA VEZ CADA 2 SEMANAS y POR LA NOCHE, idealmente antes de acostarse sobre la PIEL LIMPIA y SECA.

NO USAR SI:

- Es menor de 16 años.
- Tiene la piel cicatrizada, agrietada, inflamada, enrojecida, irritada o infectada.
- Tiene eczema, dermatitis u otros trastornos de la piel.
- Tiene quemaduras solares extremas.
- Está tomando medicamentos que pueden causar sensibilidad en la piel (por ejemplo, Retin - A, Accutane, Avage, Tazorac, Differin)
- Tiene un marcapasos.
- Es necesario supervisar estrechamente el uso de este producto por parte de niños o personas con discapacidades físicas o mentales, o cerca de ellos.
- NO utilizar alrededor de la zona delicada de los ojos o debajo de las cejas.
- NO exponerse a la luz solar directa inmediatamente después del dermaplaning.
- Estrictamente para uso externo.

INFORMACIÓN TÉCNICA :

- No lo lave bajo el agua ni lo sumerja; límpielo con un paño seco.
- No intente desmontar o reparar ninguna parte del producto.
- No utilice el producto de forma incorrecta - utilícelo sólo para el fin previsto.
- No utilice nunca el dispositivo si está dañado.
- Este producto está aprobado según los requisitos de la legislación europea sobre compatibilidad electromagnética. NO lo utilice cerca de equipos de onda corta o microondas. Otros equipos eléctricos cercanos pueden verse afectados por el uso de este producto.
- No permita que DermaQueen entre en contacto con el agua.
- Asegúrese de que el dispositivo está desconectado del cable de carga USB antes de limpiarlo y utilizarlo.

¿TIENE PREGUNTAS?

ESTAMOS DISPONIBLES POR CHAT

Puede contactar con nuestro equipo de atención al cliente en:
help@magnitone.co.uk

ÚNASE A LA CONVERSACIÓN



MagnitoneSkincare



@magnitonelondon

REGISTRE SU GARANTÍA

Escanee el código QR para registrar su dispositivo para la garantía extendida y obtenga un vale de 5 £*.

*Recibirá un vale para magnitone.es por correo electrónico una vez que se haya registrado.



PIEZAS Y ACCESORIOS

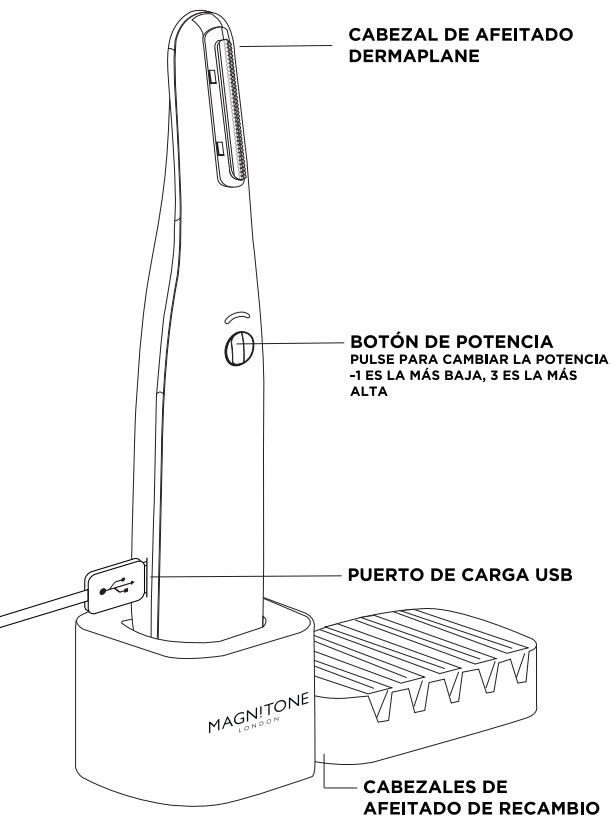

MODO DE EMPLEO

CÓMO EMPEZAR:

Antes del primer uso, cargue DermaQueen durante 8 horas. Enchúfelo en cualquier toma USB de un enchufe de carga o de un ordenador para cargar el dispositivo. Cuando el dispositivo esté completamente cargado, la luz se volverá blanca.

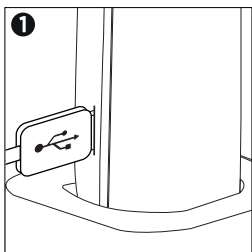

1. Cargue su dispositivo!

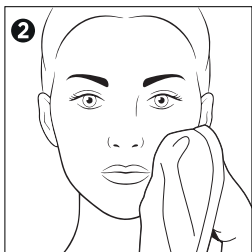

2. Antes de nada, desmaquílese y límpiese la cara. Deje que la piel se seque por completo.

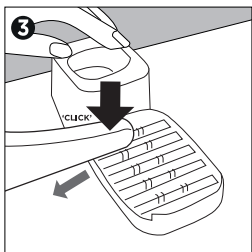

3. Para insertar el cabezal de la cuchilla, empuje el dispositivo sobre la cuchilla en la bandeja, hasta que note que encaja en su sitio.

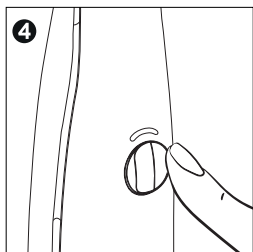

4. Pulsa el botón de encendido para activar el dispositivo, y continúe pulsando el botón para aumentar la potencia y sentir las vibraciones!

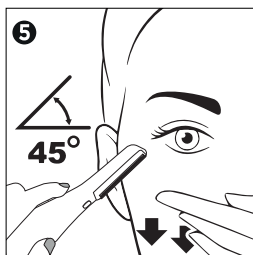

5. Sujete el dispositivo con firmeza y coloque la afeitadora en un ángulo de 45° con respecto a la piel y estire la piel con las manos

Trabaje con pasadas muy cortas y suaves. NO presione con fuerza y evite pasar varias veces por la misma zona:

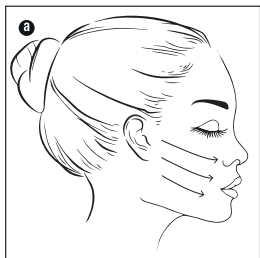

a. Desde las orejas y la mandíbula hacia la boca

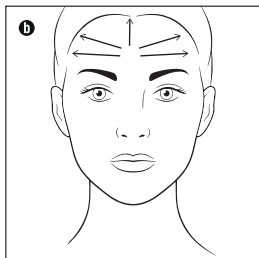

b. Desde el centro de la cabeza hacia la línea del cabello

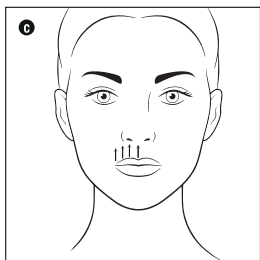

c. Párpado superior (hacia arriba)

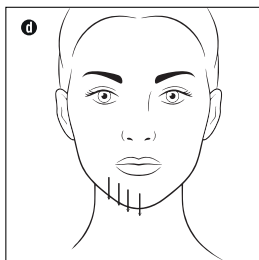

d. Mentón (hacia abajo)



6. Después del dermaplaning, aclare la piel únicamente con agua y váyase a dormir para dejar que su piel descanse. No use cremas, humectantes ni lociones durante al menos 8 horas. Si se despierta y la piel sigue sensible, aplique una crema o loción calmante para la piel.

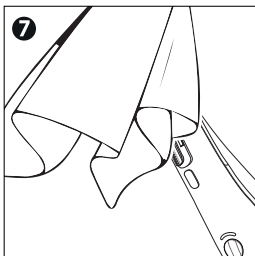

7. Después de cada uso, limpie con un paño seco.

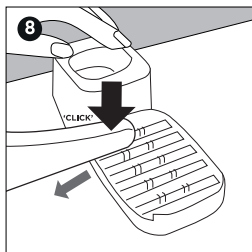

8. Para desechar la punta de la cuchilla de un solo uso, coloque el dispositivo en un espacio vacío de la bandeja de cuchillas de recambio, presione hasta que sienta que hace clic y deslice el dispositivo hacia usted.

* Se recomienda no realizar más de 2 tratamientos por cabezal.



AVVERTENZE



Fidati di noi, leggi quanto segue

LA TUA PRIMA VOLTA:

Il "DermaQueen" è un dispositivo vibra-sonico esfoliante per il viso, progettato per esfoliare le cellule morte della pelle e i peli più sottili (la lanugine di pesca). Usare su pelle pulita, asciutta e priva di lozioni. Non premere forte con il rasoio per l'esfoliazione. Lavorare solo con movimenti brevi e delicati e mai su pelle con lesioni o infiammata. Potresti notare alcuni cambiamenti nella pelle e per le prime ore potrebbe sentirsi leggermente dolente o potrebbe anche apparire leggermente arrossata. Questo è normale in quanto si stanno esfoliando le cellule della pelle. Alla pelle occorrono circa 8 ore per riprendersi dal trattamento, pertanto NON usare creme né lozioni immediatamente dopo l'esfoliazione. È fondamentale assicurarsi di effettuare l'esfoliazione solamente quando è notte e non uscire alla luce diretta del sole dopo l'esfoliazione. Se al mattino successivo ti svegliassi e la pelle risultasse ancora dolente, applica una crema o una lozione calmante per la pelle e dovrebbe attenuarsi. Se il dolore persistesse o vi fossero altre reazioni avverse, interrompere immediatamente l'uso e consultare un medico.

AREE D'IMPIEGO:

Il DermaQueen è destinato all'uso cosmetico sul viso come descritto. Evitare l'applicazione del dispositivo sulla delicata zona degli occhi, sulle labbra e sulle orecchie. Non si tratta di un dispositivo medico e non deve essere usato per trattare alcuna condizione medica. Qualsiasi conseguenza che deriva da un uso improprio, dall'applicazione su altre parti del corpo o del viso, il collegare a fonti di tensione non idonee, da elementi di contatto sporchi, da gel di preparazione alternativo o qualsiasi altra applicazione impropria non è responsabilità di HSNF Ltd né delle sue affiliate.

CON QUALE FREQUENZA:

Per ottenere i migliori risultati, l'esfoliazione si deve fare UNA VOLTA OGNI 2 SETTIMANE E DI NOTTE, idealmente prima di coricarsi e sulla PELLE PULITA e ASCIUTTA.

NON USARE SE:

- Hai meno di 16 anni.
- Hai una pelle con cicatrici, ferita, infiammata, arrossata, irritata o con un'infezione.
- Hai eczema, dermatite o altri disturbi della pelle.
- Hai delle notevoli scottature.
- Stai assumendo dei farmaci che potrebbero causare una sensibilità cutanea (ad esempio Retin - A, Accutane, Avage, Tazorac, Differin).
- Hai un pacemaker.
- È necessaria una stretta supervisione quando questo prodotto viene usato da, su o vicino a bambini oppure persone con problemi fisici o mentali.
- NON usare intorno alla delicata area degli occhi o sotto la fronte.
- NON esporsi alla luce diretta del sole immediatamente dopo l'esfoliazione.
- Rigorosamente solo per uso esterno.

ASPETTO TECNICO - DA NON FARE:

- Non lavare sotto l'acqua né immergere - pulire con un panno asciutto.
- Non tentare di smontare né di riparare alcuna parte del prodotto.
- Non usare in modo improprio il prodotto, che va usato solamente per lo scopo previsto.
- Non usare mai il dispositivo se risultasse danneggiato.
- Questo prodotto rispetta i requisiti previsti dalla legislazione europea EMC. NON usare vicino ad apparecchiature a onde corte o a microonde. Altre apparecchiature elettriche nelle vicinanze potrebbero essere influenzate dall'uso di questo prodotto.
- Evitare che il DermaQueen possa entrare in contatto con l'acqua.
- Assicurarsi che il dispositivo sia scollegato dal cavo di ricarica USB prima della pulizia e dell'uso.

HAI DELLE DOMANDE DA PORRE, HAI VOGLIA DI FARE UNA CHIACCHIERATA?

Puoi contattare il nostro servizio clienti inviando una e-mail a: help@magnitone.co.uk

PARTECIPA ALLA CONVERSAZIONE



MagnitoneSkincare



@magnitonelondon

REGISTRA LA TUA GARANZIA

Scansiona il codice QR per registrare il tuo dispositivo per una garanzia estesa e ottenere un voucher di £ 5*.

*Il voucher magnitone.co.uk ti verrà inviato tramite e-mail una volta che ti sei registrato.



PARTI & ACCESSORI

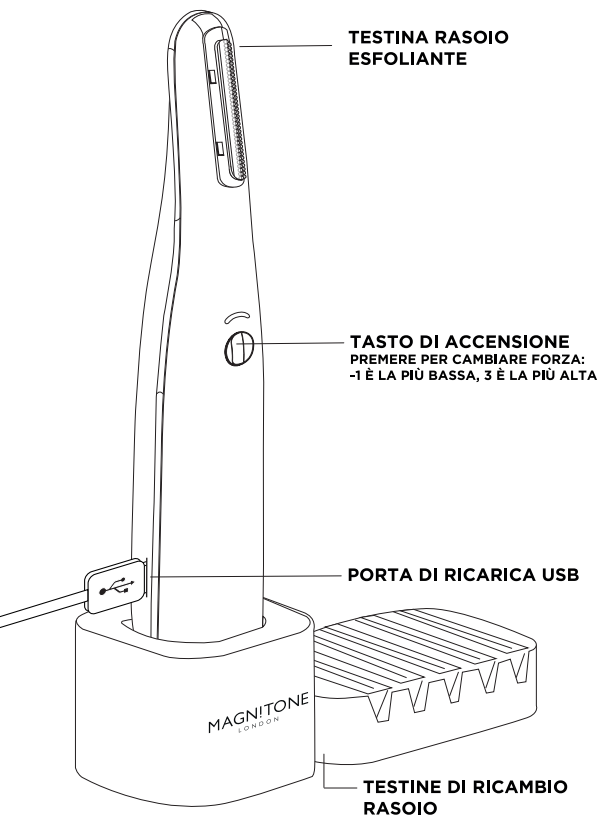

COME SI USA

INIZIARE:

Prima del primo utilizzo, ricaricare il DermaQueen per 8 ore. Collegare qualsiasi presa USB ad una spina di ricarica o ad un computer per ricaricare il dispositivo. Quando il dispositivo è del tutto carico, la luce diventerà bianca.

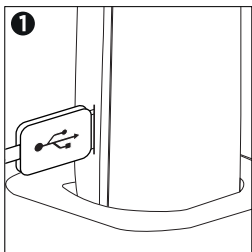

1. Ricarica il tuo dispositivo!

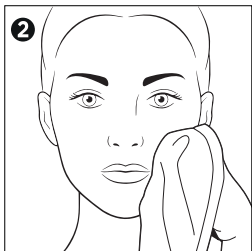

2. Rimuovi prima il trucco e detergi. Lascia asciugare completamente la pelle.

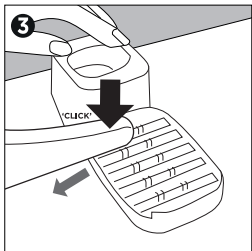

3. Per inserire la testina del rasoio, spingere il dispositivo sul rasoio nel vassoio, fino a quando non senti un clic ad indicare che è in posizione.

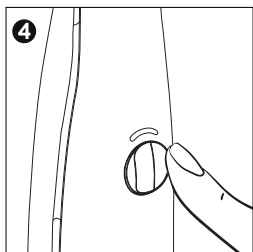

4. Premi il tasto di accensione per attivare il dispositivo, continua a premere il tasto per aumentare la potenza e percepire le vibrazioni!

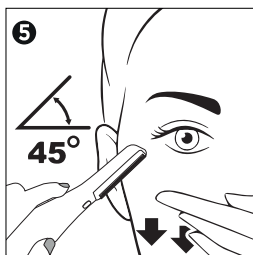

5. Tieni saldamente il dispositivo e posiziona il rasoio con un angolo di 45° sulla pelle e distendi la pelle con le mani.

Lavora su tratti molto corti e in modo lieve mentre sposti il rasoio in avanti sui peli e sulla pelle. NON premere forte ed evitare di ripassare più volte sulla stessa area:

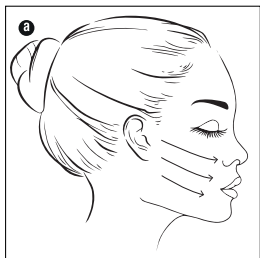

a. Dalle orecchie e dalla mascella verso la bocca

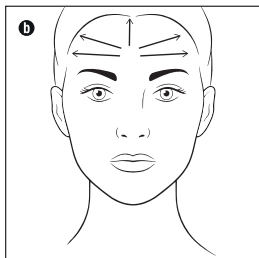

b. Dal centro della testa verso l'attaccatura dei capelli

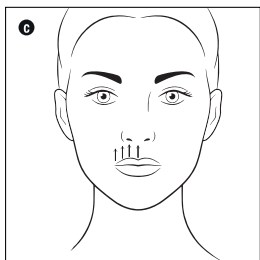

c. Palpebra superiore (verso l'alto)

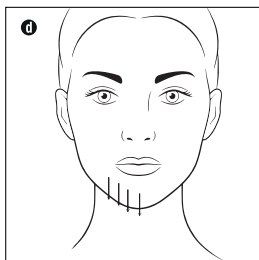

d. Mento (verso il basso)



6. Dopo l'esfoliazione, sciacquare la pelle solo con dell'acqua e andare a dormire per lasciar riposare la pelle. Non mettere creme, crema idratante o lozioni per almeno 8 ore. Se al risveglio la pelle fosse ancora dolente, applica una crema o una lozione calmante per la pelle.

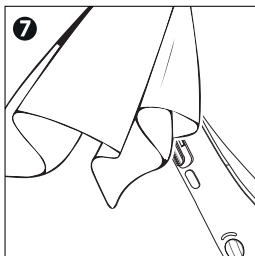

7. Dopo ogni uso pulire con un panno asciutto.

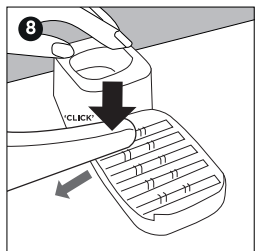

8. Per togliere la punta della lama monouso da smaltire, posiziona il dispositivo su uno spazio vuoto nel vassoio della lama di ricambio, premi verso il basso fino a quando non senti un clic e fai scorrere il dispositivo verso di te.

* Si consiglia non più di 2 trattamenti per testina.

This product is approved to:

The European Electromagnetic Compatibility (EMC) Regulations 2016, according to the requirements of the following test standards:

BS EN 55014-1:2017+A11:2020
BS EN 55014-2:2015

TECHNICAL SPECIFICATION

Product:

VIBRA-SONIC™ FACIAL HAIR REMOVAL +
DERMAPLANE EXFOLIATOR

Battery: Ni-Mh AAA 2.4V 600mAh
Input: 5V, 1A, 0.3W.

© Magnitone 2021

Registered trademark, owned by:
HSNF Ltd., London, N10 2JE, U.K.
HSNF IE Ltd., Dublin 7, Ireland
Made in P.R.C.

Product Code: MD01P

CUSTOMER SERVICE

help@magnitone.co.uk
www.magnitone.co.uk



MagnitoneSkincare



@magnitonelondon

