制造商：万魔声学科技有限公司
地址：深圳市南山区西丽街道留仙大道 A 区田厦大厦 1403
服务热线：400-992-0909
Manufacturer: Tinlab Acoustic Technology Limited
Add: Tianlea Building 1403, Zone A Tianlea Industrial Park, Texyuan Stk., Nanshan Dist., Shenzhen, P.R. China
Made in China

www.1more.com

ESD6001B

1MORE

1MORE Stylish Bluetooth® Pro In-Ear Headphones User Guide
1MORE 时尚蓝牙耳机 Pro 版 用户指南

EN / CN

开/关机

开机：长按电源键 2 秒开机。蓝灯长亮 1 秒。
关机：长按电源键 4 秒关机。红灯闪 1 秒。

蓝牙配对

首次开机自动进入配对模式。红、蓝灯交替闪烁。

***重新配对：**

在关机状态下长按电源键 6 秒进入配对模式。

耳机佩戴

如何更换耳套

充电

支持快充。充电 10 分钟可使用 5 小时*。
充电时红灯长亮。充电完成时红灯熄灭。

按键功能

通话

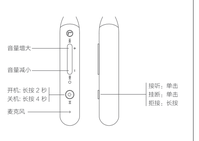

*** 以上功能定义因设备不同可能略有差异。**

音乐

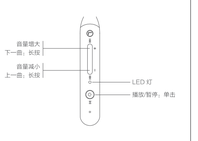

*** 以上功能定义因设备不同可能略有差异。**

其它功能

安全配对模式：连接蓝牙耳机的设备在低于蓝牙版本 3.0 时，使用预设连接安全密码“0000”。

清除配对：同时按住“音量＋”、“音量－”键 5 秒，清除配对后进入自动搜索模式。

电量/音量显示：支持 iOS 全系列设备及主流安卓机型。

超出连接范围：蓝牙耳机进入回连搜索设备模式，超过 5 分钟无设备连接自动关机。

产品售后保修说明

1MORE 时尚蓝牙耳机 Pro 版产品售后服务产品保修《中华人民共和国消费者权益保护法》、《中华人民共和国产品质量法》实行产品售后服务，服务内容如下：
在产品自购买之日起一年的免费保修期内，您可以选择享受退货、换货、维修的权利。修理、换货、退货应当凭相关订单号或发票办理。
1、7 日无理由的退货（电商渠道），由用户承担物流费用。
2、免费维修或以换代修的产品的保修期仍然按原始产品的购买日期计算一年免费保修期。
3、本产品出现《产品性能故障表》所列性能故障的情况，经检测确定后，可以免费享受如下服务。

服务类型	服务政策
退货	自签收次日起 7 天内产品质量原因退货
换货	自签收次日起 15 天内产品质量原因换货
维修	自签收次日起 1 年内产品质量原因维修

产品性能故障表

名称	性能故障
1MORE 时尚蓝牙耳机 Pro 版	说明书所列功能失效 按键功能失效 漏印元件 因结构或材料因素造成的耳机主体破损

非保修条例：
1、未经授权的维修、误用、碰撞、跌落、温湿、进液、事故、改动、不正确的使用非本产品配件，或擅拆、涂改标贴、防伪标记；
2、已超过三包有效期；
3、因不可抗力造成的损坏；
4、不符合《产品性能故障表》所列性能故障的情况；
5、因人为原因导致本产品及其配件产生《产品性能故障表》所列性能故障。

更多服务可登录 1MORE 官方网站 www.1more.com 点击“服务”项，或咨询服务热线：400-992-0909

环保支持

产品中有害物质的名称及含量

部件名称	有害物质					
	铅 (Pb)	汞 (Hg)	镉 (Cd)	六价铬 (Cr(VI))	多溴联苯 (PBB)	多溴二苯醚 (PBDE)
耳机协同件	o	o	o	o	o	o
电路板组件	×	o	o	o	o	o
电池	×	o	o	o	o	o
耳套	o	o	o	o	o	o
配件	o	o	o	o	o	o
充电线	×	o	o	o	o	o

本表格依据 SJ/T 11364 的规定编制。
o：表示该有害物质在该部件所有均质材料中的含量均在 GB/T 26572 规定的限量要求以下。
×：表示该有害物质至少在该部件的某一均质材料中的含量超出 GB/T 26572 规定的限量要求。

10

提示

1、使用产品前请仔细阅读本使用说明书并遵守善保管；
2、首次使用，请先将本产品充满电；
3、如果产品长期（超过 3 个月）不使用，请打其充电；
4、必须选择正规厂家生产的过第三方权威机构认证的充电器；
5、在干燥环境佩戴，静电可能会触到耳朵产生瞬间发麻的感觉，这与产品质量性能无关。

警告

1、请勿以任何理由拆除或维修改装耳机。否则可能会导致起火、电子击穿甚至彻底损坏本产品。
2、请勿将设备置于温度过低或过高（0℃ 以下或 45℃ 以上）的环境中。
3、请勿在雷暴天气下使用该设备，雷暴可导致设备工作不正常，并增加触电的危险；
4、请勿用液及其它挥发性液体擦拭本产品；
5、请勿连续长时间佩戴耳机（超过 6 小时），尤其不要长时间开最大音量听耳机；
6、请勿在骑车或开车的状态下佩戴耳机。因为这种行为在某些国家属于违法行为；
7、6 岁以下儿童请在成人监护下使用耳机；
8、如佩戴耳机后感到耳朵不适，建议咨询耳科医生是否适合佩戴入耳式耳机。

FAQ

1、耳机无法开机，该如何解决？
请确认耳机有电，若耳机没有电，请充电 30 分钟以上再开机。
2、耳机与手机蓝牙无法正常连接，连接时间长，该如何解决？
1）请确认耳机进入搜索状态（红蓝灯交替闪烁）；
2）连接前请确认耳机或手机没有连接到其它设备；
3）排除以上问题，仍无法连接，请长按开机后“音量＋”与“音量－”按键 5 秒，清除耳机已连过的设备清单，或重启手机，进行重新配对连接。
3、安卓系统手机连接耳机成功后，无法听到音乐，该如何解决？
在耳机与手机连接成功后，点击手机连接设备名称右边的图标，进入后确保“媒体音频”选项已被开启。
4、在安卓系统手机连接耳机成功后，无法通话，该如何解决？
在耳机与手机连接成功后，点击手机连接设备名称右边的图标，进入后确保“手机音频”选项已被开启。
5、蓝牙连接不稳定，出现断续情况，该如何解决？
1）请尽量缩短设备与耳机之间的距离，避开实体障碍物；
2）请远离强干扰源环境（Wi-Fi / GPRS 等）；
3）请确保手机天线不被遮挡。
6、使用第三方音乐播放软件时，为什么部分按键功能与说明书定义不一致？
1）手机软件与第三方软件设定又不同而导致耳机按键功能有差异；
2）建议使用品牌手机系统自带音乐播放器。
7、请节回有“音量＋”按键到最大后，声音仍偏小，该如何解决？
在不同的手机操作系统内（如安卓），耳机音量加减功能与手机音量加减功能是独立操作状态，请根据您的具体需求，分别调节手机及耳机的音量。

注：
* 本产品支持 QC3.0、QC2.0、QC1.0 快充标准，请您使用 QC4.0 或 PD 快充装置充电；
* 更多更细节的产品功能使用问题解答，请登录 1MORE 官方网站“技术支持”页进行查询。

扫描、关注1MORE官方微信公众号

欢迎访问 1MORE 社区：bbs.1more.com
登录 www.1more.com，注册会员，更多精彩在等你。

型号：ESD6001B
产品重量：29.0 克
充电时间：70 分钟
通话时间：12 小时
音乐播放：12 小时*
响应频段：32 Ω
通讯距离：10 米

输入：5V⎓1A
支持音频格式：aptX HD / AAC / SBC
蓝牙规范：Bluetooth® 5.0
蓝牙协议：HFP / A2DP / AVRCP
工作温度：0 ℃ ~ 45 ℃
频率波段：2.400 GHz – 2.4835 GHz

规格参数为实验室测试数据。
* 播放时长为 AAC 格式，50% 音量条件下的实验室测算数据。
* 实际有误差，环境、使用情况及各异和地质等因素有所差异。

制造商：万魔声学科技有限公司
地址：深圳市南山区西丽街道留仙大道 A 区田厦大厦 1403
执行标准：GB8898
本产品的相关信息请查询官网网址：www.1more.com

EN

Power

Power On：Press and hold the power button for 2 seconds. The blue light will flash for 1 second.
Power Off：Press and hold the power button for 4 seconds. The red light will flash for 1 second.

Bluetooth Pairing

Pairing mode will start automatically when it is turned on for the first time, indicated by red and blue lights flashing alternatively.

*** Re-pairing:**

When the headphones are off, press and hold the power button for 6 seconds to re-enter pairing mode.

Placement

Replacing the Silicone Tips

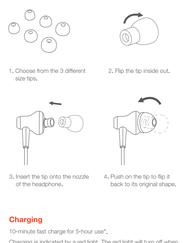

Charging

10-minute fast charge for 5-hour use*.
Charging is indicated by a red light. The red light will turn off when charging is complete.

Controller Functions

Phone

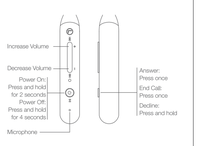

*** Above functions may vary with different devices.**

Music

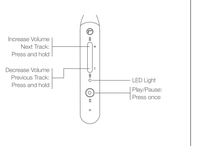

*** Above functions may vary with different devices.**

Extra Functions

Security Pairing: If the pairing phone has Bluetooth prior to 3.0, please use the default security code "0000".

Unpairing: Press and hold Vol+ and Vol- for 5 seconds. The headphones will switch to automatic discovery mode.

Multi-Device Connection: When there are two phones connected to the headphones, only one of the phones will be supported.

If Out of Wireless Connection Range: The headphones will try to reconnect for 5 minutes. Then they will turn off automatically if not connected to any device.

1MORE (1) Year Limited Warranty

1MORE Inc., ("1MORE") warrants to the original retail purchaser that this product is to be free from defective materials and workmanship, under normal use, for one year from the date of purchase if it is properly used and maintained. If this product is found defective in either material or workmanship, 1MORE, at its option, will (a) repair the product with new or refurbished parts, or (b) replace the product with an equivalent new or refurbished product, at no charge for parts or labor. If the product should is no longer available and cannot be repaired effectively or replaced with an identical model, 1MORE at its sole option may replace the unit with a current model of equal or greater value. In some cases, modification to the mounting surface may be required where a new model is substituted. 1MORE assumes no responsibility or liability for such modification. TO OBTAIN A REPAIR OR REPLACEMENT UNDER THE TERMS OF THIS WARRANTY, THE ORIGINAL PURCHASER MUST RETURN THE PRODUCT TO THE ORIGINAL DEALER SHALL REPAIR THE PRODUCT WITH NEW OR REFURBISHED PARTS OR REPLACE THE PRODUCT WITH AN EQUIVALENT NEW OR REFURBISHED PRODUCT.
You will be required to submit a proof of purchasing details, including but not limited to a receipt or sales invoice.
Return shipping for exchanges/repairs is the sole responsibility of the original retail purchaser.

Limitations:

- This limited warranty does not cover the failure of the product resulting from improper installation, misuse, abuse, accident, neglect, mishandling, or wear from ordinary use or environmental deterioration.
- This limited warranty does not cover cosmetic damage, including paint damage, or consequential damage to other components or premises which may result for any reason from the failure of the product.
- This limited warranty is null and void for products not used in accordance with 1MORE's instructions.
- This limited warranty is null and void for products with altered or missing serial numbers and for products not purchased from an AUTHORIZED dealer.
- This limited warranty terminates if you sell or otherwise transfer this product to another party.

We Appreciate Your Business

We know you will enjoy new 1MORE headphones as much as we do. At 1MORE, we value your satisfaction. If you would like more details on this product or any of our other products, please visit us online by scanning the QR code. Go to www.1more.com and sign up for VIP, and 1MORE will treat you like one.

Tips

1. Please read this instruction manual carefully and retain for future reference.
2. Please fully charge the battery before first use.
3. If the headphones have been unused for more than 3 months, we recommend that you charge them. This will improve battery capacity.
4. Only use chargers that are FCC (Federal Communications Commission) approved.
5. In dry environments, static electricity may numb your ear. This is not related to the quality of the product.

Safety Information

1. Never disassemble the headphones. There are no user-serviceable parts inside.
2. Do not expose the headphones to temperatures below 32 °F (0 °C) or to temperatures above 113 °F (45 °C).
3. Do not use the headphones in a thunderstorm storm. This could prevent the headphones from working properly, and also increase your chance of being electrically shocked.
4. Do not use oil or any volatile liquid to clean this product.
5. Do not listen at high volumes for extended periods of time.
6. Do not use the headphones in traffic. Do not use the headphones any time it would be dangerous to be unaware of noises around you.
7. Adult supervision is required for children of age 6 and under.
8. If you don't feel comfortable after wearing the headphones, please refer to an aurist for advice on whether in-ear headphones are suitable for you.

FAQ

1. Why the headphones cannot be turned on?
Check if your headphones have enough battery life. If not, please charge them for at least 30 minutes.

2. Why the headphones cannot connect to my device, or take a long time to connect?
1) Check that your headphones are in the "pairing" mode (red and blue lights flash alternately).
2) Make sure that your headphones are not connected to other devices, and that your device is not connected to other Bluetooth headphones.
3) We recommend that you press and hold both the Vol+ and Vol- buttons simultaneously for 5 seconds. Your headphones' pairing history will be cleared and will automatically enter the "pairing" mode.
4) If they are still not connecting, restart your device to connect.

3. Why the headphones cannot play music after successfully connecting to my Android device?
After pairing successfully, on the Bluetooth menu of your device, tap the icon on the right of your device name and make sure the "Media Audio" option is on.

4. Why there is no sound from the headphones while making phone calls after successfully connecting to my Android device?
After pairing successfully, on the Bluetooth menu of your device, tap the icon on the right of your device name and make sure the "Phone Audio" option is on.

5. Why the Bluetooth connection is not stable and causes some interruptions?
1) Try shortening the distance between your headphones and device. Avoid solid barriers in between.
2) Please keep away from strong interference sources, such as Wi-Fi and GPRS.
3) Please make sure the Bluetooth antenna of your device is not blocked.

6. Why some control functions do not match those in the manual while using third party music/video player Apps?
Your operating system and the third party music/video player apps may have different settings for the in-line remote control functions. We recommend that you use the music/video player apps that your device has originally provided.

7. I turned the headphones up to the maximum volume, but why the actual volume still sounds low?
In different operating systems, especially some Android systems, the headphones and your device have separate volume control systems. Please adjust the volume controls on both the device and the headphones according to your preference.

Note:
*** This product is compliant with QC3.0, QC2.0, and QC1.0 Fast Charge Protocols. Fast Charge not available for devices with QC4.0 or PD Protocol.**
*** For more detailed product FAQs, please visit the product support section under www.1more.com**

CE

Hereby, Tinlab, declares that wireless headphone is in compliance with the essential requirement and relevant provisions of Directive 2014/53/EU.

Warning
Replacement of a battery with an incorrect type that can defeat a safeguard (such as catching fire, explosion, leakage of corrosive electrolyte etc.).
Disposal of a battery into fire or a hot oven, or mechanically crushing or cutting of a battery, that can result in an explosion.
Leaving a battery in an extremely high temperature surrounding environment that could result in an explosion or the leakage of flammable liquid or gas; and A battery subjected to extremely low air pressure that may result in an explosion or the leakage of flammable liquid or gas.

The symbol indicates DC voltage.

RECYCLING

This product bears the selective sorting symbol for Waste electrical and electronic equipment (WEEE). This means that this product must be handled pursuant to European directive 2014/53/EU in order to be recycled or dismantled to minimize its impact on the environment.
User has the choice to give his product to a competent recycling organization or to the retailer when he buys a new electrical or electronic equipment.

To prevent possible hearing damage, do not listen at high volume levels for long periods.

FCC

This device complies with FCC radiation exposure limits set forth for an uncontrolled environment.
This device complies with Part 15 of the FCC Rules. Operation is subject to the following two conditions: (1) This device may not cause harmful interference, and (2) this device must accept any interference received, including interference that may cause undesired operation.
Caution!
Any changes or modifications not expressly approved by the party responsible for compliance could void the user's authority to operate the equipment.

WEEE

Electrical and electronic equipment, parts and batteries marked with this symbol must not be disposed of with normal household wastage. it must be collected and disposed of separately to protect the environment.
Your 1MORE retailer will advise you of the correct way of disposal in your country.

Safety Caution

Do not expose batteries or battery packs to excessive heat such as sunshine, fire or the like.

Model: ESD6001B
Weight: 29.0g
Charging Time: 70 minutes
Talk Time: 12 hours
Playback Time: 12 hours *
Impedance: 32 Ω
Wireless Range: 10 m
Input: 5V⎓1A
Bluetooth: Bluetooth® 5.0
Bluetooth Protocol: HFP / A2DP / AVRCP
Working Temperature: 0 ℃ ~ 45 ℃
Frequency Range: 2.400 GHz – 2.4835 GHz

The specifications are acquired from laboratory tested data.
* The playback time, tested under the laboratory condition of AAC format and 50% volume, may vary with different device setting, environments, usage and other factors.

TC / TC

開/關機

開機：長按電源鍵 2 秒開機。藍燈長亮 1 秒。
關機：長按電源鍵 4 秒關機。紅燈閃 1 秒。

藍牙配對

首次開機自動進入配對模式。紅、藍燈交替閃爍。

***重新配對：**

在關機狀態下長按電源鍵 6 秒進入配對模式。

耳機佩戴

選取耳套

充電

支持快充。充電 10 分鐘可使用 5 小時*。
充電時紅燈長亮。充電完成時紅燈熄滅。

按鍵功能

通話

***以上功能定義因設備不同可能略有差異。**

音樂

***以上功能定義因設備不同可能略有差異。**

其它功能

安全配對模式：連接藍牙耳機的設備在低於藍牙版本 3.0 時，使用預設連接安全密碼“0000”。

清除配對：同時按住“音量＋”、“音量－”键 5 秒，清除配對後進入自動搜索模式。

電量/音量顯示：支持 iOS 全系列設備及主流安卓機型。

超出連接範圍：藍牙耳機進入回連搜索設備模式，超過 5 分鐘無設備連接自動關機。

保固範圍

1MORE 保證消費者自初次購買之日起一年內，對 1MORE 產品在正常使用條件材料和工藝上的缺陷進行保修。在保固範圍內，1MORE 會負責受理您的申請（包括從 1MORE 授權經銷商處購買的 1MORE 產品），在保固期內，1MORE 將自行決定修理或更換有缺陷產品或按同等價格進行退款。本保固不適用於天災意外造成損壞，保養、維修不當，或是其他不是由材料、工藝上的缺陷引起的情況。完整的保固細節請登錄 www.1more.com 查看。

感謝您的購買

我們知道您會享受您喜愛 1MORE 耳機。在 1MORE 我們格外重視您的滿意度，如果您想要了解更多產品的訊息請掃描背面的二維條碼，進入 www.1more.com 登錄成為 VIP，1MORE 將提供您尊榮的服務。

NCC

本產品符合低功率電波輻射性電機管理辦法。

第十二條
經形式認證合格之低功率射頻電機，非經許可，公司、商號或使用者均不得擅自變更頻率，加大功率或變更原設計之特性及功能。

第十四條
低功率射頻電機之使用不得影響飛航安全及干擾合法通信；經發現有干擾現象時，應立即停用，並改善至無干擾時方的繼續使用。

前項合法通信，指依電信規定作業之無線電信。低功率射頻電機須忍受合法通信或工業、科學及醫療用電波輻射性電機設備之干擾。

KO / KO

전원

전원 켜기 : 전원 버튼을 2초간 누르세요. 파란 불빛이 1초간 켜집니다.
전원 끄기 : 전원 버튼을 4초간 누르세요. 빨간 불빛이 1초간 켜질 것입니다.

블루투스 페어링

처음 제품의 전원을 켜면, LED 표시등이 빨간색과 파란색이 번갈아 깜빡이며 자동으로 페어링 모드로 진입합니다.

* 연결

이어폰이 꺼진 상태에서, 전원 버튼을 6초간 길게 누르면 페어링 모드로 재진입합니다.

착용

실리콘 팁 교체방법

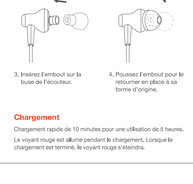

충전

10분 동안 고속 충전할 경우 최대 5시간 동안 사용이 가능합니다.
충전하는 동안 빨간 불빛이 들어옵니다. 충전이 끝나면 빨간 불빛이 꺼집니다.

컨트롤 박스

전화

*위 기능은 핸드폰마다 다를 수 있습니다.

음악

*위 기능은 핸드폰마다 다를 수 있습니다.

부가 기능

안심 연결: 연결하는 핸드폰에 3.0 이전 블루투스가 장착되어 있을 경우 기본 보안 코드 "0000"을 사용하십시오.

연결 끊기: 볼륨+과 볼륨-를 5초간 누르십시오. 헤드폰이 자동적으로 발견모드로 바뀔 것입니다.

멀티리/볼륨 표시 : iOS 기기와 주요 안드로이드 모델에서 사용할 수 있습니다.

무선 연결 범위에서 벗어날 경우: 5분 동안 다시 연결을 시도할 것입니다. 이런 기기에도 다시 연결되지 않을 경우, 자동적으로 전원이 꺼집니다.

품질 보증

1MORE 제품들은 설명서에 따라 사용되었을 경우, 구입하신 날짜로부터 1년간 고장과 부품 결함으로부터 품질을 보장합니다. 이 품질 보증서에 따라, 공인된 홈인으로부터 제품을 구입하셨어도 1MORE에 직접 청구하실 수 있습니다. 보증기간 동안 1MORE에서는 고장난 부분 혹은 결함이 있는 부분을 수리하거나 교체해 드립니다. 이 품질 보증서는 제품의 재료 또는 생산과정에서 생긴 문제가 아닌 사고, 잘못된 사용, 관리 또는 수리로 인한 손상이나 다른 문제로 생긴 고장에 대해서는 보장하지 않습니다. 품질 보증에 대한 더 자세한 내용은 www.1more.com을 방문해 주십시오.

구입해 주셔서 감사합니다

우리는 당신이 우리의 새로운 1MORE 피스톤 이어폰을 만족하실 바랍니다. 1MORE에서는 당신의 의견에 귀를 기울이고 있습니다. 저희 제품에 대해 궁금한 점이 있으시면 설명서 맨면의 QR코드를 스캔하여 저희 공식웹사이트를 방문해 주십시오.
www.1more.com을 방문하여 회원등록을 해주십시오. 1MORE에서는 소중한 당신을 위해 귀를 기울이겠습니다.

1. 이 기기는 가정용으로 전자파적합등록을 한 기기로서 주거지역에서는 물론 모든 지역에서 사용할 수 있습니다.

2. 당해 무선설비는 전파혼신 가능성이 있으므로 인명안전과 관련된 서비스는 할 수 없음.

인증번호자의 상호: Tinlab
제품명/모델명: 특정소출력 무선기기/무선데이터통신시스템용 무선기기/ESD6001B
제조자 및 제조국가: Tinlab/China
제조년월: 2020-04-25
인증번호: R-R-MI-ESD6001B
이 장치는 보안상의 없으므로 통신보안에 위배되는 사항의 통신을 금지하여 운용 중
기기성능간 혼신 가능성이 있음" 및 "생활무선국"

소개

Model: ESD6001B
Weight: 29.0g
Charging Time: 70 minutes
Talk Time: 12 hours
Playback Time: 12 hours *
Impedance: 32 Ω
Wireless Range: 10 m
Input: 5V⎓1A
Bluetooth: Bluetooth® 5.0
Bluetooth Protocol: HFP / A2DP / AVRCP
Working Temperature: 0 ℃ ~ 45 ℃
Frequency Range: 2.400 GHz – 2.4835 GHz

The specifications are acquired from laboratory tested data.
* The playback time, tested under the laboratory condition of AAC format and 50% volume, may vary with different device setting, environments, usage and other factors.

JP / JP

パワーオン、オフ

パワーオン：イヤホンの電源ボタンを2秒押し続けると、LEDが青色に1秒点灯し起動します。
パワーオフ：イヤホンの電源ボタンを4秒押し続けると、LEDが赤色に1秒点滅し電源がOFFになります。

イヤホンとBluetooth機器とのペアリング

初回のご利用の際は、パワーオンにすると自動的にペアリングモードに入ります。

* 再ペアリング方法：
パワーオフ状態で電源ボタンを6秒間押し続けると、イヤホンは記録済みデバイスに接続せず、ペアリングモードに入ります。

イヤホンの装着方法

イヤーチップの取り付け方法

充電

およそ10分間の充電で最大5時間の音楽再生が可能です。
充電中は赤いライトが点灯し、充電が完了すると消灯いたします。

操作ボタン

通話機能

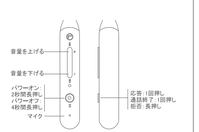

* 上記機能は接続機器によって異なる場合がございます。

音楽再生

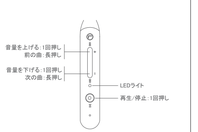

* 上記機能は接続機器によって異なる場合がございます。

補足

Bluetooth接続：イヤホンに接続する機器のBluetoothのバージョンが Bluetooth3.0以前の場合、セキュリティーコード"0000"を使用してください。

接続解除："Vol+"と"Vol-"ボタンを同時に5秒間長押しすると接続解除となり、接続モードペアリングモードに切り替わります。

イヤホン本体がワイヤレス接続の範囲を超えた場合は5分間再接続を試みます。その間に接続できなかった場合、自動で電源がオフになります。

保証規定

お買い上げ製品は、一般家庭内での使用を目的としております。

正しい使用方法に従った上で製品が正常に動作しなかった場合、下記保証規定により、お買い上げ日より1年間の無料修理をさせていただきます。

お買い上げの際の領収書またはレシートは、保証開始日の目安とさせて頂きます。修理の際にはこれらのご提示が必要となりますので、大切に保存して頂きますようお願い致します。

なお、保証期間経過後も修理対応はさせて頂きますが、その際は有償修理となりますのでご了承ください。

免責事項、保証対象外部材などについては、1MORE の公式サイトwww.1more.comにてご確認のほど、お願い申しあげます。

お買い上げありがとうございます

1MORE製品をお買い上げ頂き有難う御座います。商品についての最新情報は最後のページのQRコードをスキャン、または1MORE公式サイトwww.1more.comまでご確認ください。

www.1more.comにご登録頂く限定の特典、コンテンツを提供させて頂いております。

FR / FR

Alimentation

Marche：Appuyez sur le bouton d'alimentation et maintenez-le enfoncé pendant 2 secondes. Le voyant bleu reste allumé pendant 1 seconde.
Arrêt：Appuyez sur le bouton d'alimentation et maintenez-le enfoncé pendant 4 secondes. Le voyant rouge clignotera pendant 1 seconde.

Apairement Bluetooth

Le mode de couplage démarre automatiquement lors de la première mise en marche, indiqué par des lumières rouges et bleues clignotant alternativement.

*** Apparier :**

Lorsque les écouteurs sont éteints, appuyez sur le bouton d'alimentation et maintenez-le enfoncé pendant 6 secondes, afin de démarrer le mode de couplage.

Placement

Remplacer les Embouts de Silicone

Chargement

Chargement rapide de 10 minutes pour une utilisation de 5 heures.
Le voyant rouge est allumé pendant le chargement. Lorsque le chargement est terminé, le voyant rouge s'éteindra.

Fonctions du contrôleur

Téléphone

***Les fonctions ci-dessus peuvent être différentes sur différents téléphones.**

Musique

***Les fonctions ci-dessus peuvent être différentes sur différents téléphones.**

Autres fonctions

Appariement de Sécurité : Si le téléphone apparié possède un Bluetooth antécédent au 3.0, veuillez utiliser le code de sécurité "0000".

Rompre l'appariement : Maintenez appuyé Vol+ et Vol- pendant 5 secondes. Les écouteurs basculeront automatiquement en mode découverte.

Affichage de la batterie/du volume : Disponible pour les appareils iOS et les modèles Android grand public.

Si hors de porté de connexion sans-fil : Les écouteurs tenteront de se reconnecter pendant 5 minutes. Ensuite ils s'éteindront automatiquement si ils ne se sont pas connectés à un appareil.

Garantie Limitée

Les produits 1MORE sont garantis contre les défauts de matériaux et de fabrication pour une période d'un an à parti de la date d'achat au détaillant lors d'un usage en conformité avec le mode d'emploi de 1MORE. Sous cette garantie, votre requête peut être dirigée vers 1MORE, même si vous avez acheté le produit à un tiers agréé. Durant la période de garantie, 1MORE, en tant que seule option, réparera ou remplacera les pièces d'origines défectueuses ou procédera à un remboursement d'un montant du prix d'origine. Cette garantie ne comprend pas les dommages résultants d'accidents, ou d'un usage, d'une maintenance ou réparation incorrects, ou d'autres causes qui ne sont pas des défauts de matériaux ou fabrication ;Pour les détails complets de la garantie, veuillez visiter le site www.1more.com

Nous Apprécions Votre Business

Nous savons que vous profiterez du nouvell Écouteur Piston 1MORE comme nous le faisons. A 1MORE, nous apprécions votre satisfaction.
Si vous voulez plus de détails sur ce produit ou n'importe que lautre produit, veuillez nous visiter en scannant le code QR ci-dessous.
Allez sur le site www. 1more.com et inscrivez-vous comme VIP et 1MORE vous considérera en tant que tel.

CE

Par la présente, Tiinlab, déclare que le casque sans fil est conforme à l'exigence essentielle et aux dispositions pertinentes de la directive 2014/53/EU.

DE / DE

Strom

Einschalten：Halten Sie die Ein/Aus-Taste für 2 Sekunden gedrückt. Das blaue Licht leuchtet für 1 Sekunde auf.
Ausschalten：Halten Sie die Ein/Aus-Taste für 4 Sekunden gedrückt. Das rote Licht leuchtet für 1 Sekunde auf.

Bluetooth-Kopplung

Der Kopplungsmodus startet automatisch, wenn das Gerät zum ersten Mal eingeschaltet wird, was durch abwechselndes Blinken der roten und blauen Lichter angezeigt wird.

*** Zum Koppeln von Geräten:**

Wenn die Ohrhörer ausgeschaltet sind, halten Sie die Ein/Aus-Taste für 6 Sekunden gedrückt, um den Kopplungsmodus zu aktivieren.

Platzierung

Die Silikonkappen Austauschen

Laden

10-minütige Schnellladung für eine Betriebsdauer von 5 Stunden.
Das rote Licht leuchtet während dem Ladevorgang auf. Wenn der Ladevorgang beendet ist, erlischt das rote Licht.

Steuerungsfunktionen

Telefon

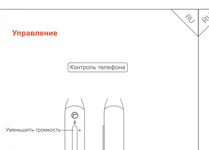

***Die oben genannten Funktionen können bei verschiedenen Handys abweichen.**

Musik