

<b>PROFESSIONAL</b>	<b>A2KB</b>
<b>30CA</b>	<b>03-C3KB</b>
<b>VIKING</b>	<b>03KD</b>
<b>40C/CA</b>	<b>CONTRACTOR</b>
<b>02K</b>	<b>CONTRACTOR DIESEL</b>
<b>A2K/KL</b>	<b>KO/KOS</b>
<b>03-C3K/KA</b>	<b>03KLU</b>
<b>30HA</b>	<b>40CAS</b>
<b>SCORPION</b>	<b>02KSA/KSM</b>
<b>VALIANT</b>	<b>A2KSA</b>
<b>40H/HA</b>	<b>03KSA/KSM</b>
<b>02V/VA</b>	<b>03-C3KSA-1 &amp;-2</b>
<b>A2V/VA</b>	<b>MPS</b>
<b>03-C3VVA</b>	<b>DELTA BOOSTER</b>
<b>03VS</b>	

**Nilfisk**  
**ALTO**  
*Why Compromise*

**Spulehåndtag / dyserør**  
**Spray handle / lance**  
**Sprühhandgriff / Sprührohr**  
**Poignée gâchette / lance**

# Index

ERGO 1000 Spray handle.....	2
Spray handle with hose   01.02.02 ⇒ .....	3
ERGO 3000 Spray handle with swivel lock   15.09.03 ⇒ .....	4
Spray handle ERGO 3000   01.02.02 ⇒ .....	5
Spray handle with hose ⇒ 01.02.02   .....	6
Spray handle w. swivel ⇒ 01.02.02   .....	7
Spray handle w. pressure relief ⇒ 01.02.02   .....	7
Spray handle with hose HIGH FLOW .....	8
Branch pipe HIGH FLOW.....	8
Double spray lance HIGH FLOW .....	9
POWERSPEED HIGH FLOW .....	9
Spray handle with hose B9/B5   01.12.92 ⇒ .....	10
Spray handle with hose B5 ⇒ 01.12.92   .....	11
TORNADO.....	12
POWERSPEED-Vario .....	14
POWERSPEED-Vario .....	15
POWERSPEED-Plus.....	16
Double spray lance L = 65cm, L = 80cm, L = 200cm .....	17
Double spray lance .....	18
Double spray lance.....	19
L=9cm, L = 10cm, L = 50cm .....	19
Double spray lance, old .....	20
Single lance without nozzle .....	21
Single lance L=10cm .....	21
Single lance L=75cm .....	22
Long reach lance L=150cm .....	23
Single lance 120bar, L=10cm .....	24
Single lance 120bar, L=57cm .....	25
Single lance 120bar, L=93cm .....	26
Single lance 160bar, L=10cm .....	27
Single lance 160bar, L=57cm .....	28
Single lance 160bar, L=93cm .....	29
TORNADO 3000.....	30
FLEXOPOWER 3000.....	32
UNIVERSAL 3000.....	34
Turbo Hammer 3000.....	36
SIDE BAR 3000.....	38
Seitengriff / Poignée de maintien / Sidegrab.....	38
POWERSPEED-Vario 3000 .....	39
POWERSPEED-Vario 3000 .....	40

## Recommended stock parts

### A-parts.

The recommended stock is: number of machines x 1,2 x years.  
These parts are typical, water seals and valves.

### B-parts.

The recommended stock is: number of machines x 0,6 x years.  
These parts are typical, by-pass valves. Safety valves. Seal kit.

### C-parts.

The recommended stock is: number of machines x 0,4 x years.  
These parts are typical. wobble disc bearings. Electric parts. Hoses.

### D-parts.

The recommended stock is: number of machines x 0,1 x years.  
These parts are typical, motors. Transformers. Relays. Fuses. Cylinder head.

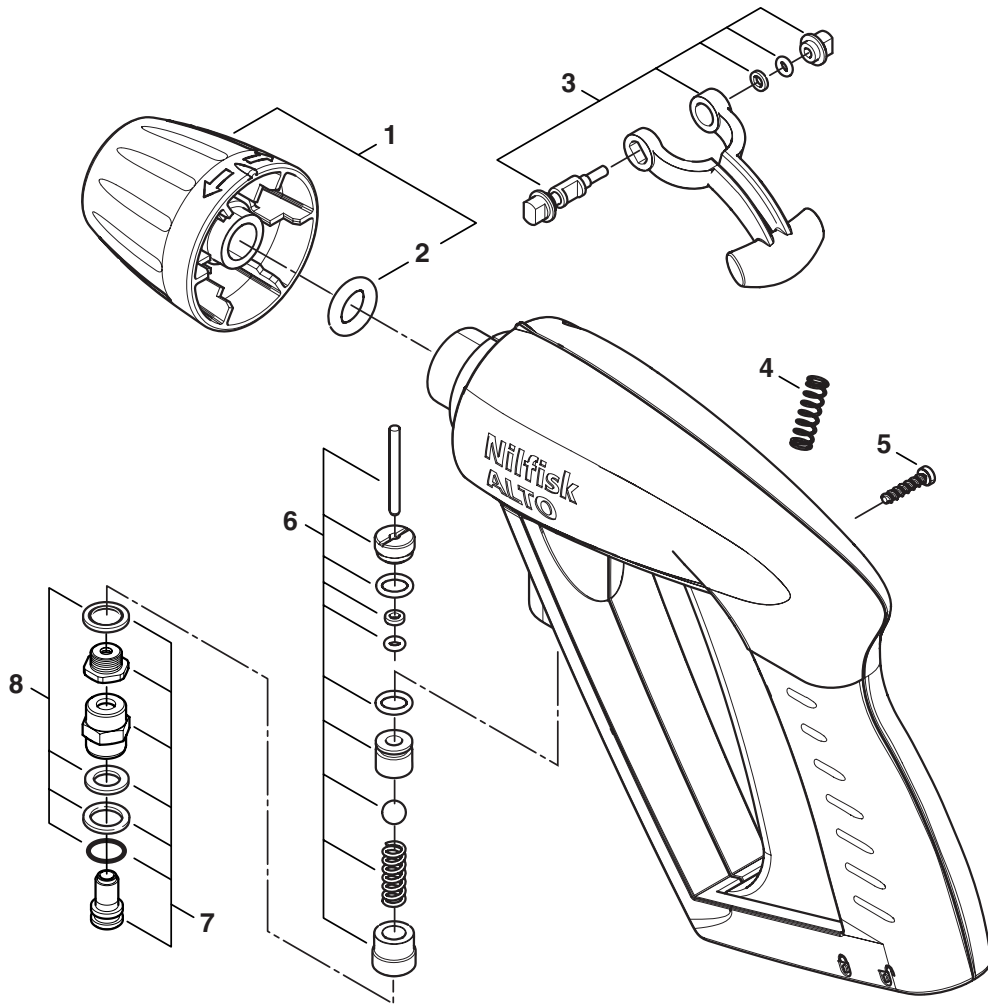

ERGO1000

Pos.	No.	Description	Bezeichnung	Comment Bemerkung Remarque Bemærkning	Rec. Part ERGO 1000
1	301002497	Bayonet locking Kit "ERGO 1000"	Bajonettkupplung Set "ERGO 1000"		C 1
2	103004366	O-ring Ø11x4	O-Ring Ø11x4		1
3	301002496	Gasket Kit "ERGO 1000 Variopress"	Dichtsatz "ERGO 1000 Variopress"		A 1
4	301002447	Spring Ø7,6xØ0,8x25,5	Feder Ø7,6xØ0,8x25,5		1
5	909100417	Screw 4,2x19	Schraube 4,2x19		5
6	61041	Gasket Set	Dichtsatz		A 1
7	101119484	Kit Swivel Joint	Rep.Satz Gelenk		1
8	101119485	Kit Seal Swivel Joint	Rep.Satz Gelenkdichtungen		1
	301002410	Spray handle "ERGO 1000 Standard"	Pistole "ERGO 1000 Standard"		1
	301002411	Spray handle "ERGO 1000 VarioPress"	Pistole "ERGO 1000 VarioPress"		1

# Spray handle with hose | 01.02.02 ⇒ Spritzpistole mit Schlauch / Poignée gâchette avec tuyau / Spulehåndtag med slange

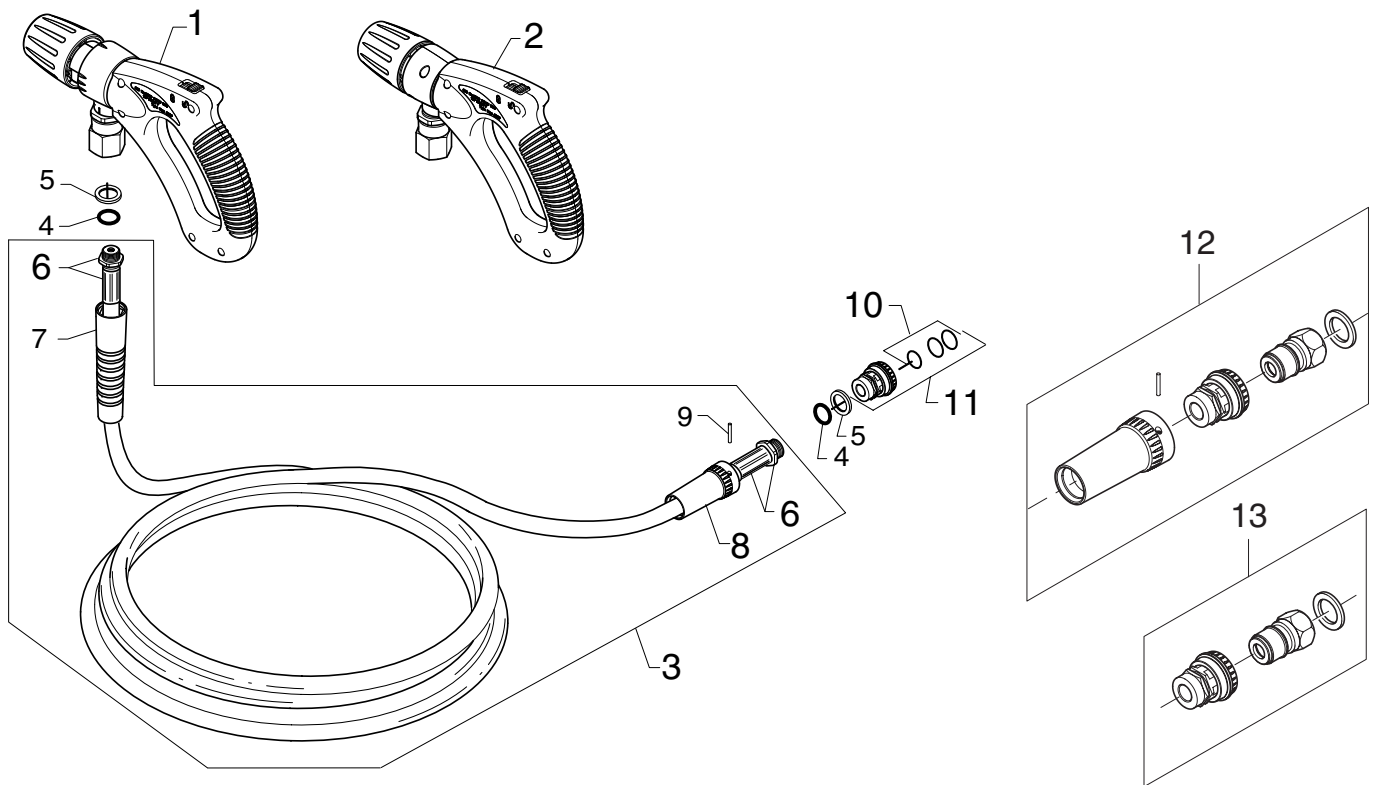

Pos.	No.	Description	Bezeichnung	Désignation	Betegnelse	Comment Bemerkung Remarque Bemærkning	Rec. Part	ERGO 3000	w. VARIO Press
1	106402190	Spray handle with swivel lock	Spritzspistole mit Drehge- linksverriegelung	Poignée gâchette avec verrouillage de l'axe tournant	Spulehåndtag med svivel	15.09.03 ⇒		x	
1	106402191	Spray handle with swivel lock - Vario Press	Spritzspistole m. Drehge- linksverriegelung - V. Press	Poignée gâchette avec verrouillage de l'axe tournant - Vario Press	Spulehåndtag med svivellås - Vario Press	15.09.03 ⇒			x
2	106402070	Spray handle with swivel	Spritzspistole mit Drehgelink	Poignée gâchette tournante	Spulehåndtag med drejeled	01.02.02 ⇒		x	
2	106402077	Spray handle with Vario Press	Spritzspistole mit Vario Press	Poignée gâchette avec Vario Press	Spulehåndtag med Vario Press	01.02.02 ⇒			x
3	6101766	High pressure hose 10m	Hochdruckschlauch	Tuyau, haute pression	Højtryksslange	Max 150°C	D	1	1
3	1402064	High pressure hose 15m	Hochdruckschlauch	Tuyau, haute pression	Højtryksslange	Max 150°C	D	1	1
3	1402072	High pressure hose 20m	Hochdruckschlauch	Tuyau, haute pression	Højtryksslange	Max 150°C	D	1	1
3	1402080	High pressure hose 25m	Hochdruckschlauch	Tuyau, haute pression	Højtryksslange	Max 150°C	D	1	1
3	1402098	High pressure hose 30m	Hochdruckschlauch	Tuyau, haute pression	Højtryksslange	Max 150°C	D	1	1
3	6101767	Heavy-duty hose, grey 10m	Heavy-duty Schlauch, grau	Tuyau Heavy-duty, gris	Heavy-duty slange, grå	Max 100°C	D	1	1
3	1401983	Heavy-duty hose, grey 15m	Heavy-duty Schlauch, grau	Tuyau Heavy-duty, gris	Heavy-duty slange, grå	Max 100°C	D	1	1
3	1401991	Heavy-duty hose, grey 20m	Heavy-duty Schlauch, grau	Tuyau Heavy-duty, gris	Heavy-duty slange, grå	Max 100°C	D	1	1
3	1402007	Heavy-duty hose, grey 25m	Heavy-duty Schlauch, grau	Tuyau Heavy-duty, gris	Heavy-duty slange, grå	Max 100°C	D	1	1
3	1402015	Heavy-duty hose, grey 30m	Heavy-duty Schlauch, grau	Tuyau Heavy-duty, gris	Heavy-duty slange, grå	Max 100°C	D	1	1
4	3002003	O-ring	O-Ring	Joint torique	O-ring			1	1
5	1801075	Sealing washer	Dichtungsscheibe	Rondelle d'étanchéité	Tætningsskive			1	1
6	1119829	2x (socket + jacket)	2x (Stutzen + Mantel)	2x (raccord + manchon)	2x (studs + preskappe)			1	1
7	2400125	Hose relief, black	Knickschutz, schwarz	Soutènement, noir	Slangeaflastning, sort			1	1
7	2402394	Hose relief, grey	Knickschutz, grau	Soutènement, gris	Slangeaflastning, grå			1	1
8	106402502	Hose relief	Knickschutz	Soutènement	Slangeaflastning			1	1
9	106402503	Pin	Passstift	Goupille	Stift			1	1
10	1118132	Kit, gasket + O-ring	Satz, Dichtung + O-Ring	Kit, joint + joint torique	Sæt, pakning + O-ring		C	1	1
11	106402075	Quick coupling compl.	Schnellkupplung kompl.	Coupleur rapide compl.	Lynkobling kompl.			1	1
12	101119496	Coupling kit w. hose relief	Kupplungsatz m. Schlauchentlastung	Kit de coupleur + soutènement	Koblingsæt m. slangeaflastning			1	1
13	101119499	Coupling kit	Kupplungsatz	Kit de coupleur	Koblingsæt		D	1	1

ERGO 3000 Spray handle with swivel lock | 15.09.03 ⇒  
 Spritzpistole m. Gelenkverriegelung / Poignée gâchette avec verrouillage de l'axe tournant  
 Spulehåndtag med svivelslås

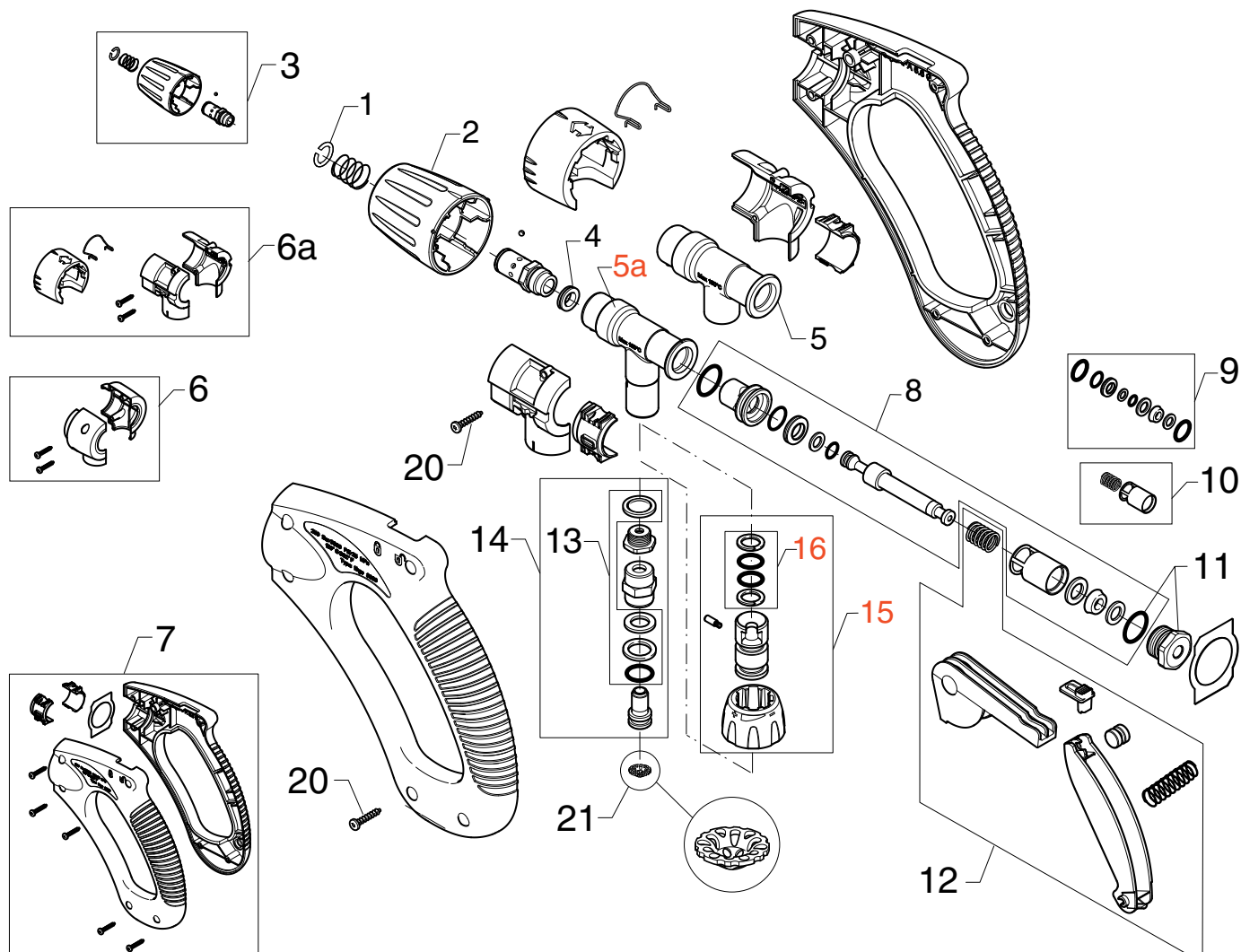

Pos.	No.	Description	Bezeichnung	Désignation	Betegnelse	Comment Bemerkung Remarque Bemærkning	Rec. Part	ERGO 3000	m. Vario Press
-	106402190	Spray handle with swivel lock	Spritzspistole mit Drehgelenkverriegelung	Poignée gâchette verrouillage de l'axe tournant	Spulehåndtag med svivelslås	15.09.03 ⇒		x	
-	106402191	Spray handle with swivel lock - Vario Press	Spritzspistole mit Drehgelenkverriegelung - V. Press	Poignée gâchette avec verrouillage de l'axe tournant - Vario Press	Spulehåndtag med svivelslås - Vario Press	15.09.03 ⇒			x
1	1800192	Circlip	Schließring	Joint de serrage	Låsering		D	1	1
2	106402460	Release	Bajonettkupplung	Déclencheur	Udløser			1	1
3	101119483	Kit, release handle	Satz, Bajonettkupplung	Kit, déclencheur	Sæt, udløsergreb		D	1	1
4	3000924	U-seal	U-Manschette	U-raccord	U-manchet		A	1	1
5	106402451	Valve housing	Ventilgehäuse	Boîte de soupape	Ventilhus			1	
5a	106402466	Valve housing, Vario Press	Ventilgehäuse, Vario Press	Boîte de soupape, V. Press	Ventilhus, Vario Press	Vario Press			1
6	101119481	Shells f. valve housing	Schalen f. Ventilgehäuse	Carter p. boîte de soupape	Skaller for ventilhus	⇒ 15.09.03		1	1
6a	101119490	Shells f. valve housing	Schalen f. Ventilgehäuse	Carter p. boîte de soupape	Skaller for ventilhus	15.09.03 ⇒		1	1
7	101119480	Kit, handle	Satz, Griff	Kit, poignée	Sæt, håndtag			1	1
8	101119486	Kit, valve	Satz, Ventil	Kit, soupape	Sæt, ventil		D	1	1
9	101119488	Kit, O-rings	Satz, O-Ringen	Kit, joint toriques	Sæt, O-ring		C	1	1
10	101119489	Spacer & spring	Distanzstück & Feder	Pièce d'espace & ressort	Afstandstykke & fjeder			1	1
11	101119487	Plug w. O-ring	Pfropfen m. O-Ring	Ecrou a. joint torique	Prop m. O-ring			1	1
12	101119482	Kit, release trigger	Satz, Auslösehebel	Kit, gâchette	Sæt, aftrækkergreb		B	1	1
13	101119485	Kit, seal for swivel joint	Satz, Dichtung für Gelenk	Kit, joint pour tournante	Sæt, tætning f. drejeled			1	1
14	101119484	Kit, swivel joint	Satz, Gelenk	Kit, tournante	Sæt, drejeled			1	1
15	101119491	Kit, Vario Press	Satz, Vario Press	Kit, Vario Press	Sæt, Vario Press	Vario Press			1
16	101119492	Kit, seal for Vario Press	Satz, Dichtung für Vario P.	Kit, joint p. Vario Press	Sæt, tætning f. Vario P.	Vario Press	D		1
20	1814598	Screw, K30x14 WN1452	Schraube	Vis	Skrue			8	8
21	101609367	Filter	Filter	Filtre	Filter			1	1

Spray handle ERGO 3000 | 01.02.02 ⇒  
 Spritzpistole ERGO 3000 / Poignée gâchette ERGO 3000 / Spulehåndtag ERGO 3000

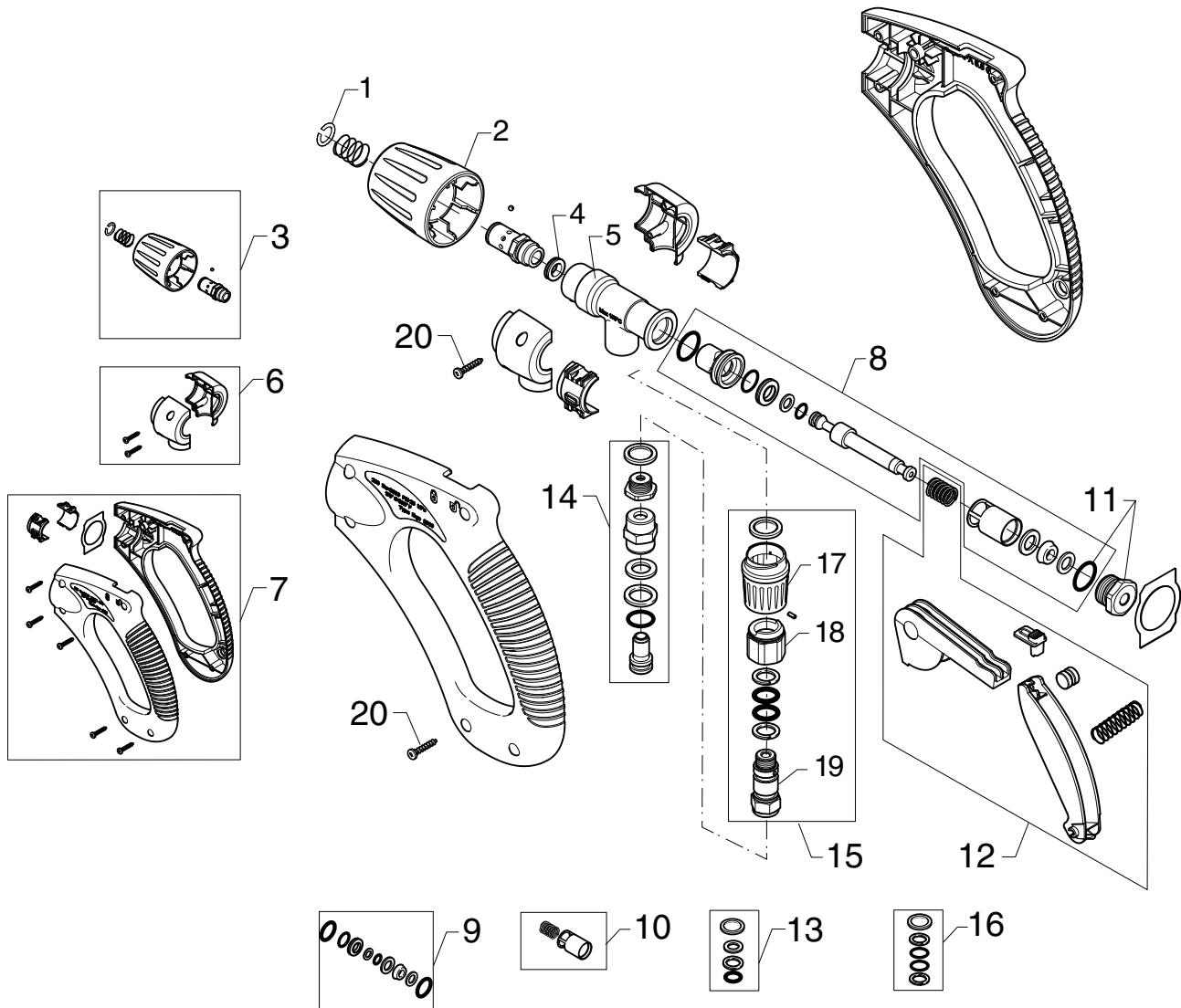

Pos.	No.	Description	Bezeichnung	Désignation	Betegnelse	Comment Bemerkung Remarque Bemærkning	Rec. Part	ERGO 3000	w. VARIO Press
-	106402070	Spray handle with swivel	Spritzpistole mit Drehgelenk	Poignée gâchette tournante	Spulehåndtag med drejeled	01.02.02 ⇒		x	
-	106402077	Spray handle with Vario Press	Spritzpistole mit Vario Press	Poignée gâchette avec Vario Press	Spulehåndtag med Vario Press	01.02.02 ⇒			x
1	1800192	Circlip	Schließring	Joint de serrage	Låsering		D	1	1
2	106402460	Release	Bajonettkupplung	Déclencheur	Udløser			1	1
3	101119483	Kit, release handle	Satz, Bajonettkupplung	Kit, déclencheur	Sæt, udløsergreb		D	1	1
4	3000924	U-seal	U-Manschette	U-raccord	U-manchet		A	1	1
5	106402451	Valve housing	Ventilgehäuse	Boîte de soupape	Ventilhus			1	1
6	101119481	Shells f. valve housing	Schalen f. Ventilgehäuse	Carter p. boîte de soupape	Skaller for ventilhus			1	1
7	101119480	Kit, handle	Satz, Griff	Kit, poignée	Sæt, håndtag			1	1
8	101119486	Kit, valve	Satz, Ventil	Kit, soupape	Sæt, ventil		D	1	1
9	101119488	Kit, O-rings	Satz, O-Ringen	Kit, joint toriques	Sæt, O-ringe		C	1	1
10	101119489	Spacer & spring	Distanzstück & Feder	Pièce d'espace & ressort	Afstandstykke & fjeder			1	1
11	101119487	Plug w. O-ring	Pfropfen m. O-Ring	Ecrou a. joint torique	Prop m. O-ring			1	1
12	101119482	Kit, release trigger	Satz, Auslösehebel	Kit, gâchette	Sæt, aftrækkergreb		B	1	1
13	101119485	2x (socket + jacket)	2x (Stützen + Mantel)	2x (raccord + manchon)	2x (studs + preskappe)			1	1
14	101119484	Kit, swivel joint	Satz, Gelenk	Kit, tournante	Sæt, drejeled			1	1
15	101119497	Kit, Vario Press	Satz, Vario Press	Kit, Vario Press	Sæt, Vario Press	Vario Press			1
16	101119498	Kit, seals	Satz, Dichtungen	Kit, joints	Sæt, tætninger	Vario Press	D		1
17	106402510	Handle	Griff	Poignée	Håndtag	Vario Press			1
18	106402511	Union nut	Überwurfmutter	Ecrou	Omløber	Vario Press			1
19	106402512	Axle	Achse	Axe	Aksel	Vario Press			1
20	1814598	Screw, K30x14 WN1452	Schraube	Vis	Skrue			8	8

Spray handle with hose ⇒ 01.02.02 |  
 Spritzpistole mit Schlauch  
 Poignée gâchette avec tuyau  
 Spulehåndtag med slange

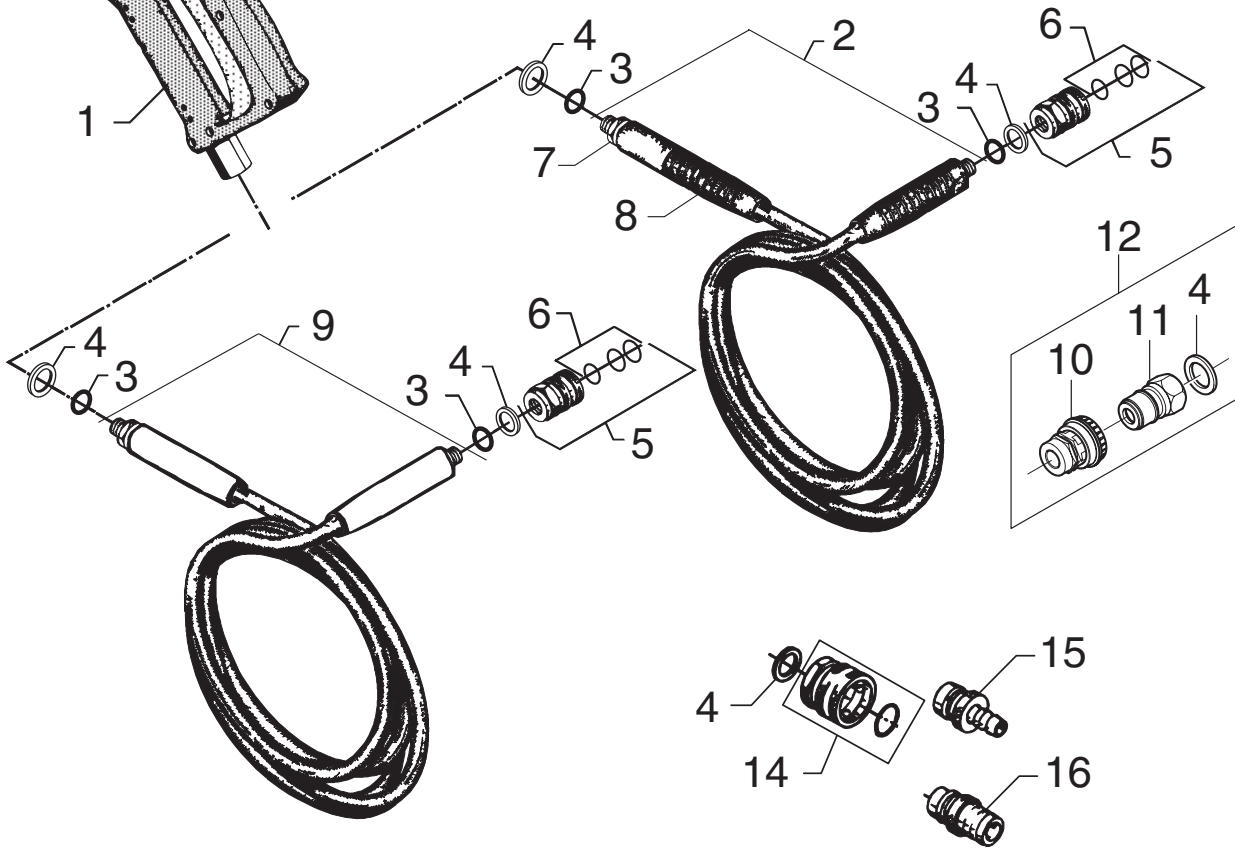

Pos.	No.	Description	Bezeichnung	Désignation	Betegnelse	Comment Bemerkung Remarque Bemærkning	Rec. Part	iv. swivel	pressure relief
1	1119402	Spray handle with swivel	Spritzpistole mit Drehgelenk	Poignée gâchette tournante	Spulehåndtag med drejeled			x	
1	1117597	Spray handle with pressure relief	Sprühhandgriff mit Druckentlastung	Poignée gâchette avec décompression	Spulehåndtag med trykafastning				x
2	6101766	High pressure hose 10m	Hochdruckschlauch	Tuyau, haute pression	Højtryksslange	Max 150°C	D	1	1
2	1402064	High pressure hose 15m	Hochdruckschlauch	Tuyau, haute pression	Højtryksslange	Max 150°C	D	1	1
2	1402072	High pressure hose 20m	Hochdruckschlauch	Tuyau, haute pression	Højtryksslange	Max 150°C	D	1	1
2	1402080	High pressure hose 25m	Hochdruckschlauch	Tuyau, haute pression	Højtryksslange	Max 150°C	D	1	1
2	1402098	High pressure hose 30m	Hochdruckschlauch	Tuyau, haute pression	Højtryksslange	Max 150°C	D	1	1
2	6101767	Heavy-duty hose, grey 10m	Heavy-duty Schlauch, grau	Tuyau Heavy-duty, gris	Heavy-duty slange, grå	Max 100°C	D	1	1
2	1401983	Heavy-duty hose, grey 15m	Heavy-duty Schlauch, grau	Tuyau Heavy-duty, gris	Heavy-duty slange, grå	Max 100°C	D	1	1
2	1401991	Heavy-duty hose, grey 20m	Heavy-duty Schlauch, grau	Tuyau Heavy-duty, gris	Heavy-duty slange, grå	Max 100°C	D	1	1
2	1402007	Heavy-duty hose, grey 25m	Heavy-duty Schlauch, grau	Tuyau Heavy-duty, gris	Heavy-duty slange, grå	Max 100°C	D	1	1
2	1402015	Heavy-duty hose, grey 30m	Heavy-duty Schlauch, grau	Tuyau Heavy-duty, gris	Vinkel	Max 100°C	D	1	1
3	3002003	O-ring	O-Ring	Joint torique	O-ring				1
4	1801075	Sealing washer	Dichtungsscheibe	Rondelle d'étanchéité	Tætningskive			2	2
5	Use ref. 10	Quick coupling compl.	Schnellkupplung kompl.	Coupleur rapide compl.	Lynkobling kompl.	High pressure		1	1
6	1118132	Kit, gasket + O-ring	Satz, Dichtung + O-Ring	Kit, joint + joint torique	Sæt, pakning + O-ring		C	1	1
7	1119829	2x (socket + jacket)	2x (Stutzen + Mantel)	2x (raccord + manchon)	2x (studs + preskappe)			1	1
8	2406387	Hose relief, blue	Knickschutz, blau	Soutènement, bleu	Slangeafastning, blå			1	1
9	1405569	High pressure hose 10m	Hoghdrukschlauch	Tuyau, haute pression	Højtryksslange	Professional, 30HA, 30CA	D	1	1
10	106402075	Quick coupling compl.	Schnellkupplung kompl.	Coupleur rapide compl.	Lynkobling kompl.	High pressure		1	1
11	1600493	Nippel f. quick coupling	Schnellkupplungsnippel	Entre du coupleur rapide	Lynkoblingsnippel	High pressure		1	1
11	1603101	Nippel f. quick coupling	Schnellkupplungsnippel	Entre du coupleur rapide	Lynkoblingsnippel	High pressure, Stainless steel		1	1
12	101119499	Coupling kit	Kupplungsatz	Kit de coupleur	Koblingsæt		D	1	1
14	1602945	Quick coupling, compl.	Schnellkupplung, kompl.	Coupleur rapide, compl.	Lynkobling, compl.	Low pressure		1	1
15	1604669	Nippel f. quick coupling 1/2"	Schnellkupplungsnippel	Entre du coupleur rapide	Lynkoblingsnippel	Low pressure		1	
16	1600659	Nippel f. quick coupling 3/4"	Schnellkupplungsnippel	Entre du coupleur rapide	Lynkoblingsnippel	Low pressure		1	1

Spray handle w. swivel ⇒ 01.02.02 |  
 Spritzpistole m. Gelenk  
 Poignée gâchette tournante  
 Spulehåndtag m. drejeled

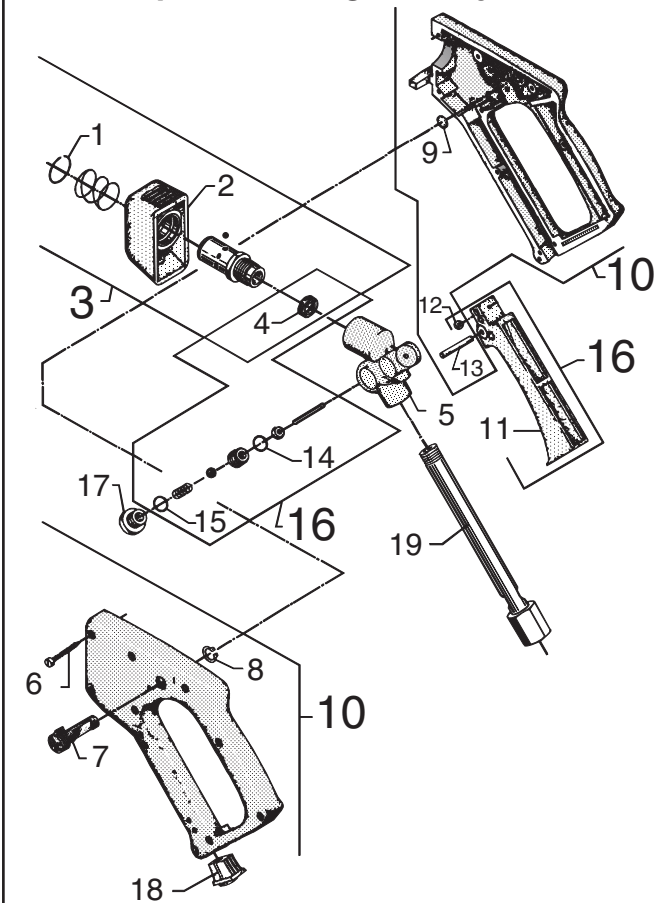

Spray handle w. pressure relief ⇒ 01.02.02 |  
 Spritzpistole m. druckentlastung  
 Poignée gâchette avec décompression  
 Spulehåndtag m. trykafastning

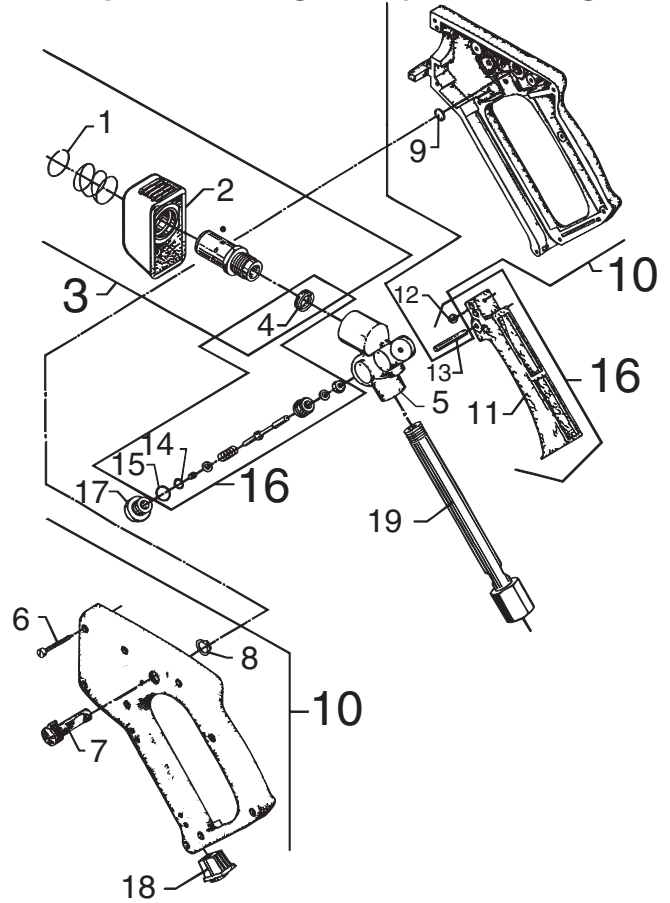

Pos.	No.	Description	Bezeichnung	Désignation	Betegnelse	Comment Bemerkung Remarque Bemærkning	Rec. Part	w. swivel	Pres. relief
-	1119402	Spray handle with swivel	Spritzpistole mit Drehgelenk	Poignée gâchette tournante	Spulehåndtag med drejeled			x	
-	1117597	Spray handle with pressure relief	Spritzpistole mit Druckentlastung	Poignée gâchette avec décompression	Spulehåndtag med trykafastning	w. pressure relief			x
1	1800192	Circlip	Schließring	Joint de serrage	Låsering		1	1	
2	4000444	Release	Bajonettkupplung	Déclencheur	Udløser		1	1	
3	1118066	Kit, release handle	Satz, Bajonettkupplung	Kit, déclencheur	Sæt, udløsergreb		C	1	1
4	3000924	U-seal	U-Manschette	U-raccord	U-manchet		A	1	1
5	3400397	Valve housing	Ventilgehäuse	Boîte de soupape	Ventilhus		1		
5	6300903	Valve housing	Ventilgehäuse	Boîte de soupape	Ventilhus	w. pressure relief			1
6	101814698	Screw	Schraube	Vis	Skruer		9	9	
7	4000063	Safety lock	Sicherheitsschloß	Cran de sûreté	Sikring		1		
7	4001160	Safety lock	Sicherheitsschloß	Cran de sûreté	Sikring	w. pressure relief			1
8	1800200	Circlip	Schließring	Joint de serrage	Låsering		1	1	
9	4600730	Gasket	Dichtung	Joint	Pakning		1	1	
10	1118108	Kit, handle	Satz, Griff	Kit, poignée	Sæt, greb		1	1	
11	4000055	Handle	Griff	Poignée	Greb		1	1	
12	3400413	Pressure nipple	Drucknippel	Raccord pression	Tryknippel		1	1	
13	3400421	Pin	Passstift	Goupille	Stift		1	1	
14	3000072	O-ring	O-Ring	Joint torique	O-ring		1		
14	3001187	O-ring	O-Ring	Joint torique	O-ring	w. pressure relief			1
15	3000064	O-ring	O-Ring	Joint torique	O-ring		1	1	
16	1118074	Kit, valve housing / release trigger	Satz, Ventilgehäuse / Auslösehebel	Kit, carter vanne / gâchette	Sæt, ventilhus / aftrækkergreb		D	1	
16	1118140	Kit, valve housing / release trigger	Satz, Ventilgehäuse / Auslösehebel	Kit, carter vanne / gâchette	Sæt, ventilhus / aftrækkergreb	w. pressure relief	D		1
17	3400439	Plug	Pfropfen	Ecrou	Prop		1		
17	6300900	Plug	Pfropfen	Ecrou	Prop	w. pressure relief			1
18	6401746	Adaptor	Einsatzstück	Adaptateur	Adapter		1	1	
19	1405398	Pipe with pivot	Rohr mit Gelenk	Tuyau - tournante	Rør med drejeled		1	1	



**Spray handle with hose HIGH FLOW**  
**Sprühhandgriff m. Schlauch**  
**Poignée gâchette a. tuyau**  
**Spulehåndtag m. slange**

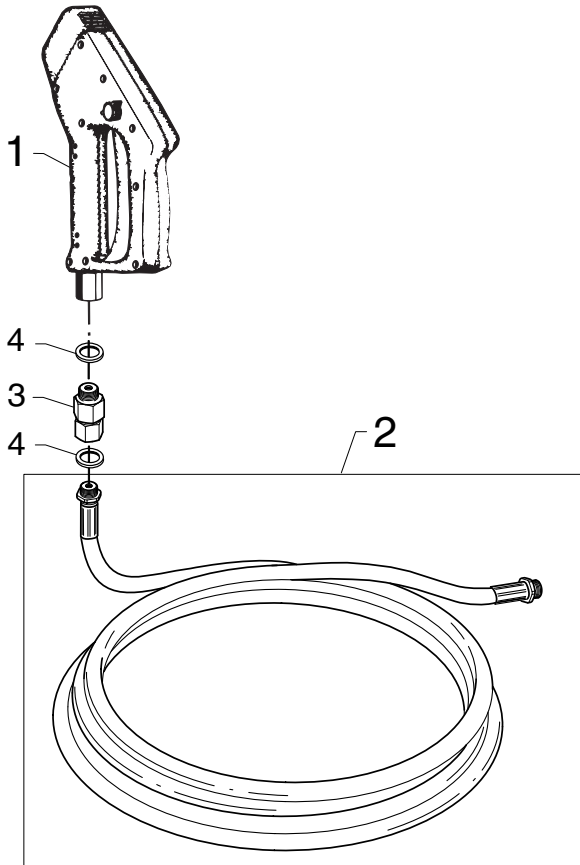

**Branch pipe HIGH FLOW**  
**Zweigrohr**  
**Tuyau d'embranchement**  
**Forgreningsrør**

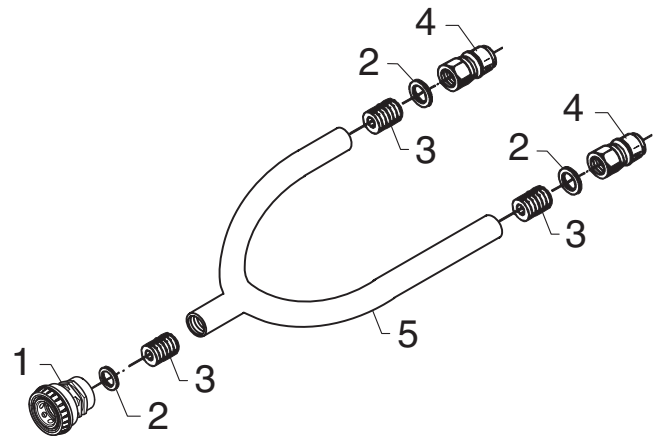

Pos.	No.	Description	Bezeichnung	Désignation	Betegnelse	Comment Bemerkung Remarque Bemærkning	Rec. Part	Handle w/hose	Branch pipe
-	-	<b>Spray handle w. hose HIGH FLOW</b>	<b>Sprühhandgriff m. Schlauch, HIGH FLOW</b>	<b>Poignée gâchette a. tuyau, HIGH FLOW</b>	<b>Spulehåndtag m. Slange, HIGH FLOW</b>			x	
1	1117597	<b>Spray handle</b>	<b>Sprühhandgriff</b>	<b>Poignée gâchette</b>	<b>Spulehåndtag</b>			x	
2	4810212	<b>Hose, compl. 5m</b>	<b>Schlauch, kompl.</b>	<b>Tuyau, compl.</b>	<b>Slange, kompl.</b>			1	
2	4810219	<b>Hose, compl. 10m</b>	<b>Schlauch, kompl.</b>	<b>Tuyau, compl.</b>	<b>Slange, kompl.</b>			1	
2	4810213	<b>Hose, compl. 15m</b>	<b>Schlauch, kompl.</b>	<b>Tuyau, compl.</b>	<b>Slange, kompl.</b>			1	
2	4810214	<b>Hose, compl. 20m</b>	<b>Schlauch, kompl.</b>	<b>Tuyau, compl.</b>	<b>Slange, kompl.</b>			1	
2	4810216	<b>Hose, compl. 25m</b>	<b>Schlauch, kompl.</b>	<b>Tuyau, compl.</b>	<b>Slange, kompl.</b>			1	
2	4810217	<b>Hose, compl. 30m</b>	<b>Schlauch, kompl.</b>	<b>Tuyau, compl.</b>	<b>Slange, kompl.</b>			1	
2	4810218	<b>Hose, compl. 40m</b>	<b>Schlauch, kompl.</b>	<b>Tuyau, compl.</b>	<b>Slange, kompl.</b>			1	
2	4810211	<b>Hose, compl. 50m</b>	<b>Schlauch, kompl.</b>	<b>Tuyau, compl.</b>	<b>Slange, kompl.</b>			1	
3	4808066	Swivel joint	Gelenk	Tournante	Drejeled			1	
4	1801075	Sealing washer	Dichtungsscheibe	Rondelle d'étanchéité	Tætningsskive			2	
-	<b>4809131</b>	<b>Branch pipe, compl.</b>	<b>Zweigrohr, kompl.</b>	<b>Tuyau d'embranchement, compl.</b>	<b>Forgreningsrør, komp.</b>				x
1	106402075	<b>Quick coupling, compl.</b>	<b>Schnellkupplung,</b>	<b>Coupleur rapide, compl.</b>	<b>Lynkobling, kompl.</b>		C		1
2	1801075	Sealing washer	Dichtungsscheibe	Rondelle d'étanchéité	Tætningsskive				3
3	1600147	Union connection	Nippelrohr	Tube raccord coupe	Nippelrør				3
4	1600493	Quick coupling nipple	Schnellkupplungsnippel	Raccord rapide mâle	Stiknippel		C		2
5	4809140	Branch pipe	Zweigrohr	Tuyau d'embranchement	Forgreningsrør				1

**Double spray lance HIGH FLOW**  
**Doppelsprührohr**  
**Lance double voie**  
**Dobbelt dyserør**

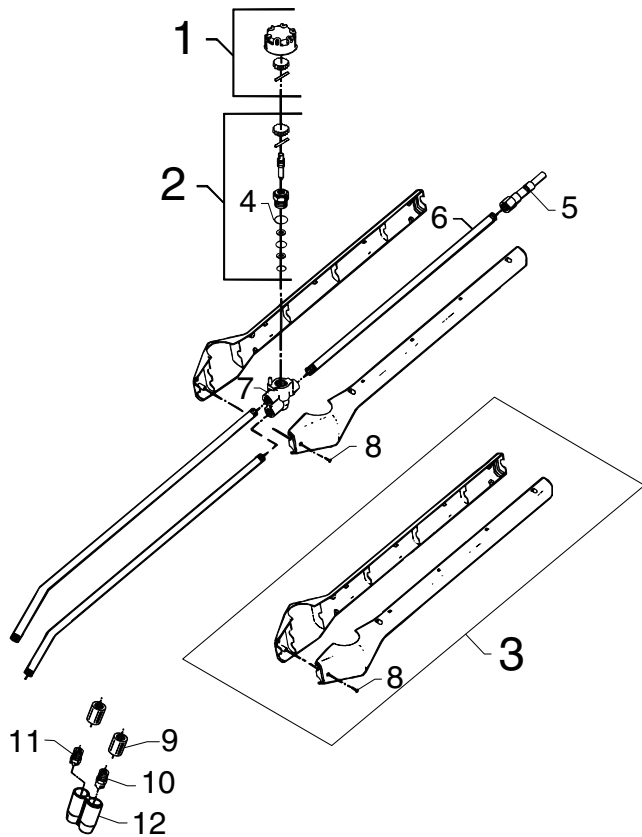

**POWERSPEED HIGH FLOW**

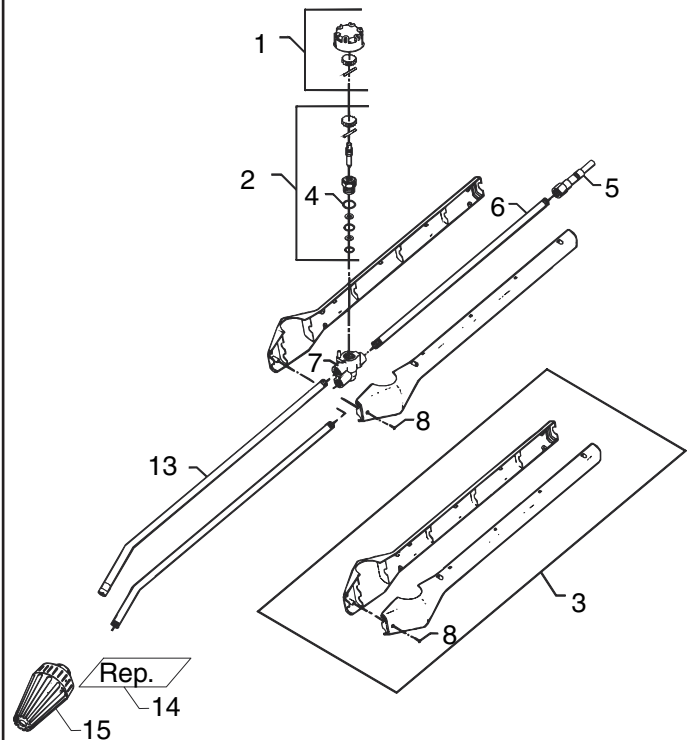

Pos.	No.	Description	Bezeichnung	Désignation	Betegnels	Comment Bemerkung Bemærkning	Rec. Part	Double lance	POWERSPEED
-	4809170	Double spray lance	Doppelsprührohr	Lance double voie	Dobbelt dyserør			x	
-	6402072	POWERSPEED	POWERSPEED	POWERSPEED	POWERSPEED				x
1	6408000	Adjusting knob, compl.	Drehschalter, kompl.	Bouton, compl.	Drejereg, kompl.		D	1	1
2	6408001	Spindle, compl.	Spindel, kompl.	Broche, compl.	Spindel, kompl.		C	1	1
3	1119830	Kit, spray lance shells	Satz, Sprührohr Schalen	Kit, lance (carter)	Sæt, dyserørsskaller		D	1	1
4	3000064	O-ring	O-Ring	Joint torique	O-ring			1	1
5	1609325	Nipple for spray lance	Schnellkupplungsnipl	Adapteur de la lance	Lynkoblingsnipl			1	1
6	2406500	Inlet tube	Einlaßrohr	Tuyau d'admission	Tilgangsør			1	
6	2406501	Inlet tube	Einlaßrohr	Tuyau d'admission	Tilgangsør				1
7	6408002	Housing	Gehäuse	Carter	Hus			1	1
8	1814585	Screw	Schraube	Vis	Skru			5	5
9	1608801	Sleeve	Muffe	Manchon	Muffe			2	
10	2801082	High pressure nozzle 1513	Hochdruckdüse	Buse, haute pression	Højtryksdyse		C	1	
11	2800043	Low pressure nozzle 6530	Niederdruckdüse	Buse, basse pression	Lavtryksdyse			1	
12	1603869	Nozzle protection	Düsenchutz	Protecteur -buse	Dysebeskytter			1	
13	6408008	Low pressure tube w. nozzle	Niederdruckrohr m. Düse	Tuyau basse pression avec buse	Lavtryksør med dyse				1
14	4809542	Nozzle head, compl.	Düsenkopf, kompl.	Tête de buse, compl.	Dysehoved, kompl.				1
15	4814080	Kit, nozzle head	Satz, Düsenkopf	Kit, tête de buse	Sæt, dysehoved		B		1

Spray handle with hose B9/B5 | 01.12.92 ⇒  
 Sprühhandgriff m. Schlauch / Poignée gâchette avec tuyau / Spulehandtag m. slange

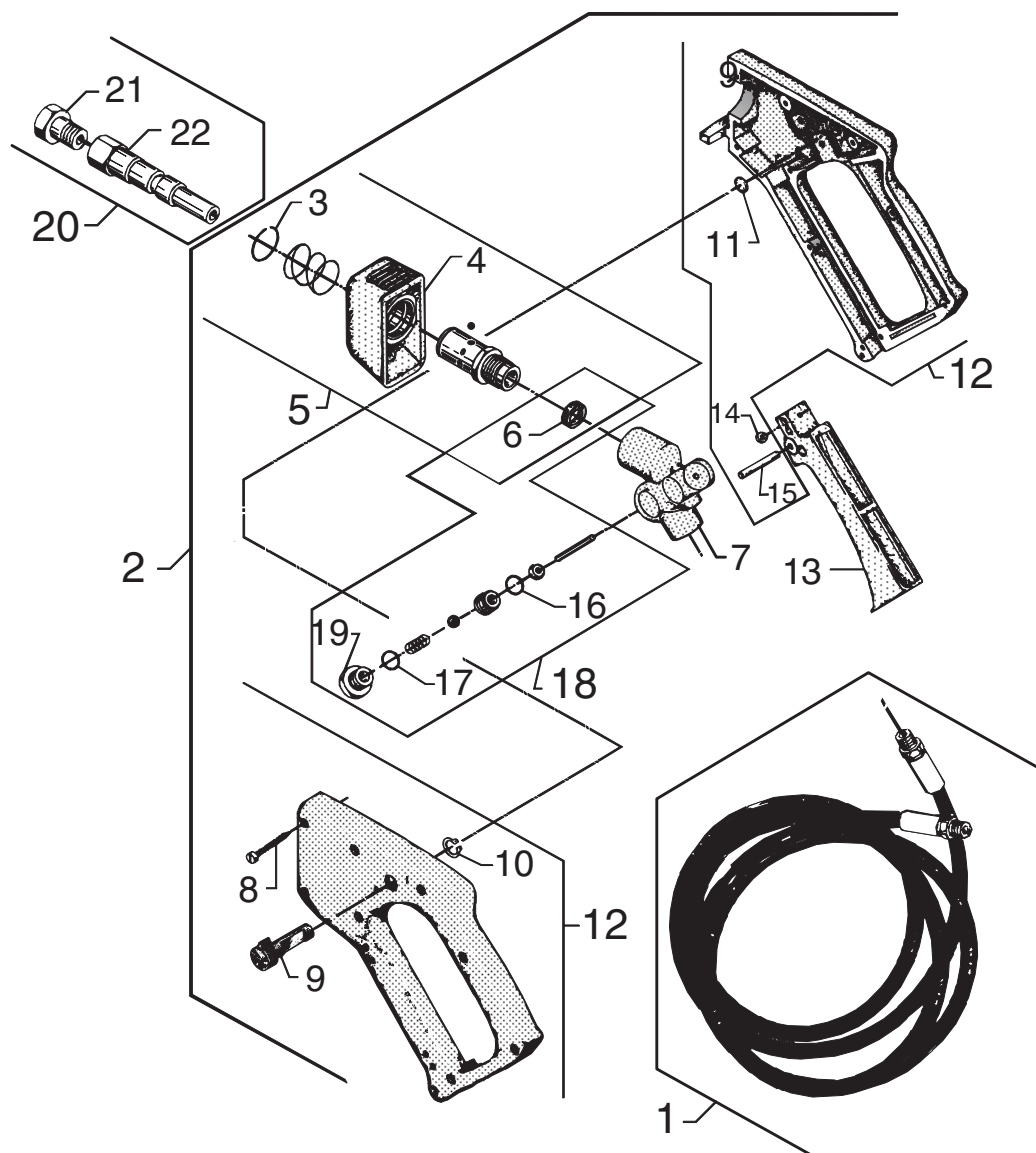

Pos.	No.	Description	Bezeichnung	Désignation	Betegnelse	Comment Bemerkung Remarque Bemærkning	Rec. Part	B9 & B5
1	1404508	Hose, compl.	Schlauch, kompl.	Tuyau, compl.	Slange, kompl.			X
2	1117624	Spray handle	Sprühhandgriff	Poignée gâchette	Spulehandtag			X
3	1800192	Circlip	Schließring	Joint de serrage	Låsering			1
4	4000444	Release	Auslöser	Déclencheur	Udløser			1
5	1118066	Kit, release handle	Satz, Auslösegriff	Kit, déclencheur	Sæt, udløsergreb		C	1
6	3000924	U-seal	U-Manschette	U-raccord	U-manchet		A	1
7	3400397	Valve housing	Ventilgehäuse	Boîte de soupape	Ventilhus			1
8	101814698	Screw	Schraube	Vis	Skruer			9
9	4000063	Safety lock	Sicherheitsschloß	Cran de sûreté	Sikring			1
10	1800200	Circlip	Schließring	Joint de serrage	Låsering			1
11	4600730	Gasket	Dichtung	Joint	Pakning			1
12	1118108	Kit, handle	Satz, Griff	Kit, poignée	Sæt, greb			1
13	4000055	Handle	Griff	Poignée	Greb			1
14	3400413	Pressure nipple	Drucknippel	Raccord pression	Tryknippel			1
15	3400421	Pin	Passtift	Goupille	Stift			1
16	3000072	O-ring	O-Ring	Joint torique	O-ring			1
17	3000064	O-ring	O-Ring	Joint torique	O-ring			1
18	1119268	Kit, valve housing / release trigger	Satz, Ventilgehäuse / Auslösehebel	Kit, carter vanne / gâchette	Sæt, ventilhus / aftrækkergreb		D	1
19	3400439	Plug	Pfropfen	Ecrou	Prop			1
20	1110352	Nozzle, compl.	Düse, kompl.	Buse, compl.	Dyse, kompl.			1
21	2800001	Nozzle	Düse	Buse	Dyse			1
22	1609325	Quick coupling nipple	Schnellkupplungsnippel	Raccord rapide mâle	Stiknippel			1

Spray handle with hose B5 ⇒ 01.12.92 |  
 Sprühhandgriff m. Schlauch / Poignée gâchette avec tuyau / Spulehåndtag m. slange

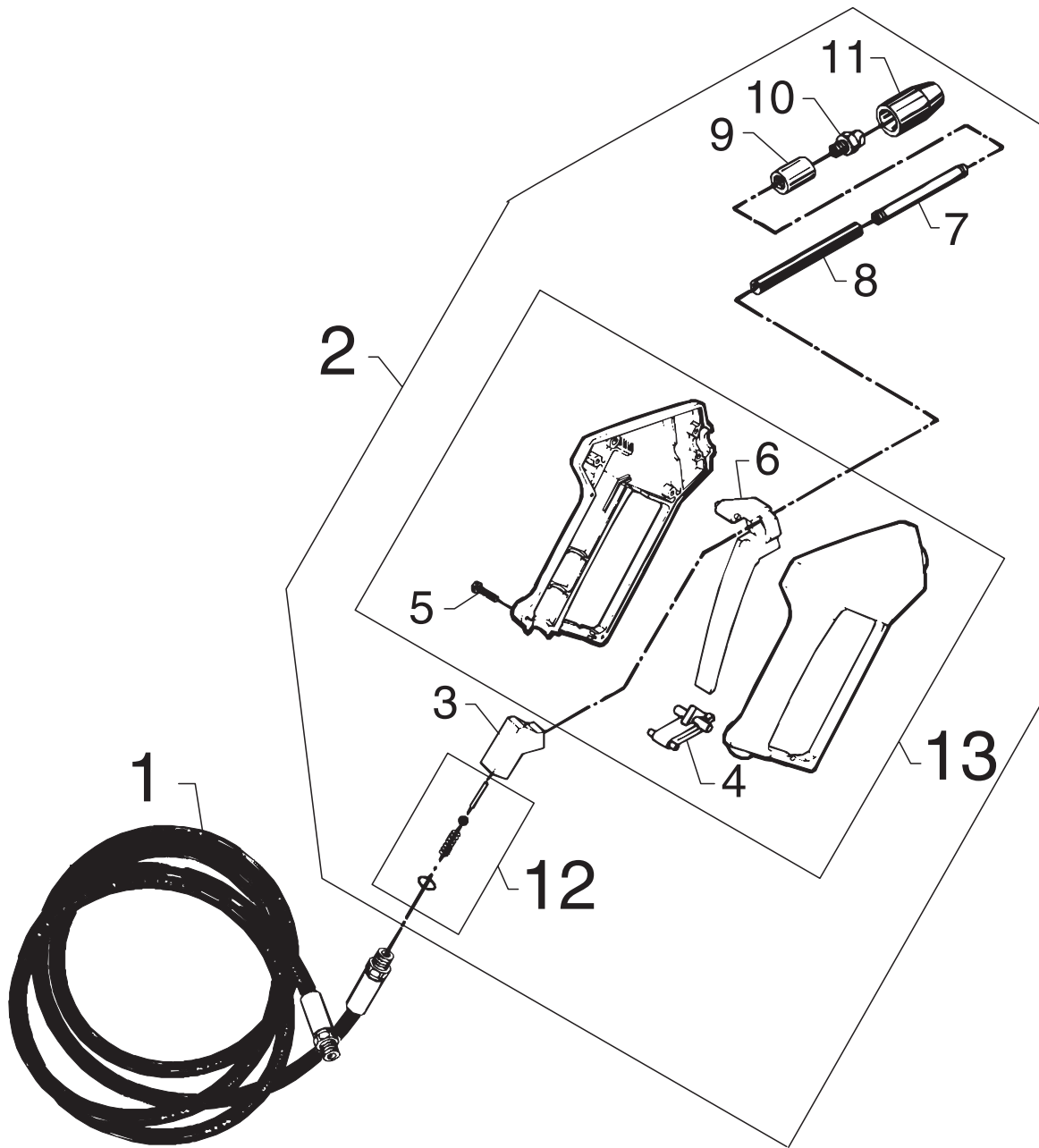

Pos.	No.	Description	Bezeichnung	Désignation	Betegnelse	Comment Bemerkung Remarque Bemærkning	Rec. Part	B5
1	1404508	Hose, compl.	Schlauch, kompl.	Tuyau, compl.	Slange, kompl.			x
2	-	Spray handle	Sprühhandgriff	Poignée gâchette	Spulehåndtag			x
3	3403136	Valve housing	Ventilgehäuse	Boîte de soupape	Ventilhus		C	1
4	6120457	Safety catch	Verriegelungsdreigriff	Cran de sûreté	Låsepal			1
5	1805480	Screw	Schraube	Vis	Skrue			6
6	6120456	Release	Auslöser	Gâchette	Udløser		D	1
7	2400000	Tube	Rohr	Tuyau	Rør			1
8	1608504	PVC-cover	PVC-Mantel	Couverture	PVC-overtræk			1
9	1608801	Sleeve	Muffe	Manchon	Muffe			1
10	2802403	Nozzle 6502	Düse	Buse	Dyse			1
11	2800076	Nozzle protection	Düsenschutz	Protecteur buse	Dysebeskytter			1
12	1119267	Kit, valve housing	Satz, Ventilgehäuse	Kit, boîte de soupape	Sæt, ventilhus		B	1
13	6122663	Kit, spray handle	Satz, Sprühhandgriff	Kit, poignée gâchette	Sæt, spulehåndtag			1

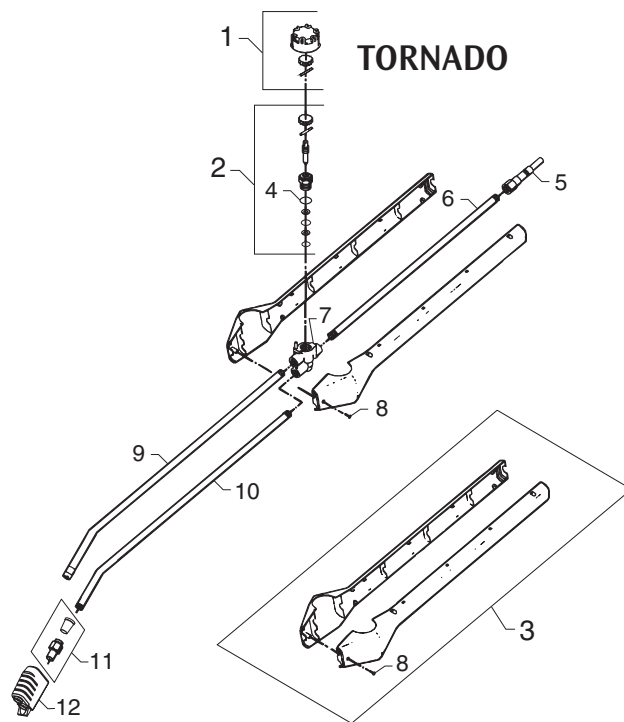

Pos.	No.	Description	Bezeichnung	Désignation	Betegnels	Comment Bemerkung Bemærkning	Rec. Part	L = 92 cm	L = 100 cm
-	6401206	TORNADO 03 violet / violett / violancé	TORNADO	TORNADO	TORNADO	L=92cm		x	
-	6401207	TORNADO 035 bronze	TORNADO	TORNADO	TORNADO	L=92cm		x	
-	6401248	TORNADO 04 blue / blau / bleu / blå	TORNADO	TORNADO	TORNADO	L=92cm		x	
-	6401273	TORNADO 05 yellow / gelb / jaune / gul	TORNADO	TORNADO	TORNADO	L=92cm		x	
-	6401274	TORNADO 06 green / grün / vert / grøn	TORNADO	TORNADO	TORNADO	L=92cm		x	
-	6401194	TORNADO 035 bronze	TORNADO	TORNADO	TORNADO	L=100cm			x
-	6401195	TORNADO 04 blue / blau / bleu / blå	TORNADO	TORNADO	TORNADO	L=100cm			x
-	106401228	TORNADO Light blue/ Hellblau/bleau clair/lysblå	TORNADO	TORNADO	TORNADO	L=100cm			x
-	6401196	TORNADO 05 yellow / gelb / jaune / gul	TORNADO	TORNADO	TORNADO	L=100cm			x
-	6401213	TORNADO 055 red / rot / rouge / rød	TORNADO	TORNADO	TORNADO	L=100cm			x
-	6401197	TORNADO 06 green / grün / vert / grøn	TORNADO	TORNADO	TORNADO	L=100cm			x
-	6401198	TORNADO 065 grey / grau / gris / grå	TORNADO	TORNADO	TORNADO	L=100cm			x
-	6402010	TORNADO without nozzle	TORNADO ohne Düse	TORNADO sans buse	TORNADO uden dyse	L=92cm		x	
-	6402011	TORNADO without nozzle	TORNADO ohne Düse	TORNADO sans buse	TORNADO uden dyse	L=100cm			x
-	6401275	TORNADO 05 yellow / gelb / jaune / gul	TORNADO	TORNADO	TORNADO	L=92cm - Stainless steel		x	
-	6401276	TORNADO 06 green / grün / vert / grøn	TORNADO	TORNADO	TORNADO	L=92cm - Stainless steel		x	
-	6401201	TORNADO 035 bronze	TORNADO	TORNADO	TORNADO	L=100cm - Stainless steel			x
-	6401202	TORNADO 04 blue / blau / bleu / blå	TORNADO	TORNADO	TORNADO	L=100cm - Stainless steel			x
-	6401203	TORNADO 05 yellow / gelb / jaune / gul	TORNADO	TORNADO	TORNADO	L=100cm - Stainless steel			x
-	6401204	TORNADO 06 green / grün / vert / grøn	TORNADO	TORNADO	TORNADO	L=100cm - Stainless steel			x
-	6401205	TORNADO 065 grey / grau / gris / grå	TORNADO	TORNADO	TORNADO	L=100cm - Stainless steel			x
-	106401223	TORNADO 085 white / weiß / blanc / hvid	TORNADO	TORNADO	TORNADO	L=100cm - Stainless steel			x
-	106401224	TORNADO 11 orange	TORNADO	TORNADO	TORNADO	L=100cm - Stainless steel			x
-	106401235	TORNADO 13 brown / braun / brun / brun	TORNADO	TORNADO	TORNADO	L=100cm - Stainless steel			x
-	6402012	TORNADO without nozzle	TORNADO ohne Düse	TORNADO sans buse	TORNADO uden dyse	L=92cm - Stainless steel		x	
-	6402013	TORNADO without nozzle	TORNADO ohne Düse	TORNADO sans buse	TORNADO uden dyse	L=100cm -Stainless steel			x

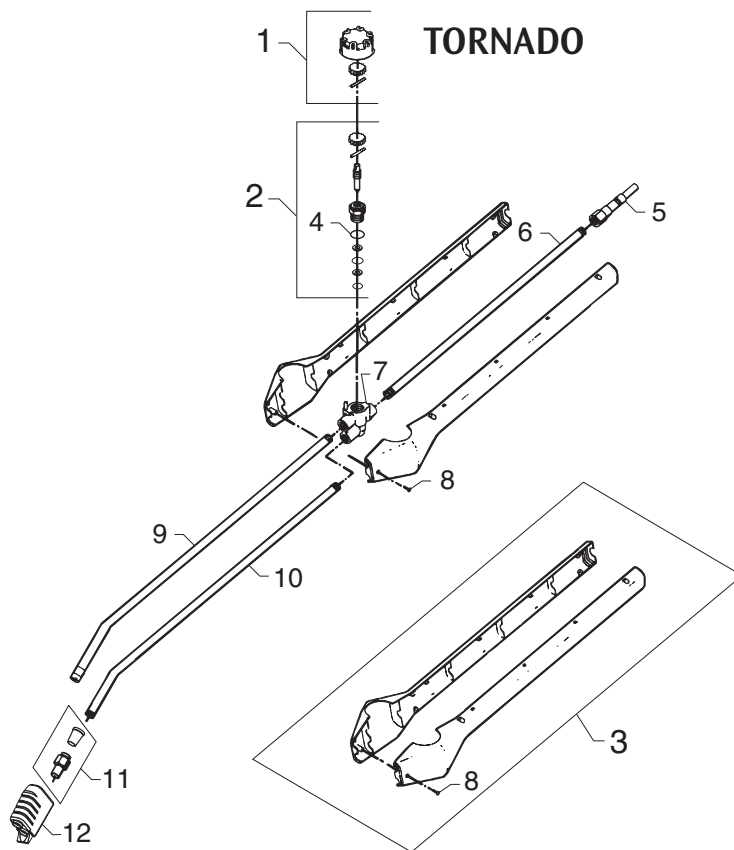

Pos.	No.	Description	Bezeichnung	Désignation	Betegnelse	Comment Bemerkung Bemærkning	Rec. Part	L = 92 cm	L = 100 cm
1	6408000	Adjusting knob, compl.	Drehschalter, kompl.	Bouton, compl.	Drejereg, kompl.		D	1	1
2	6408001	Spindle, compl.	Spindel, kompl.	Broche, compl.	Spindel, kompl.		C	1	1
3	1119830	Kit, spray lance shells	Satz, Sprührohr Schalen	Kit, lance (carter)	Sæt, dyserørsskaller		D	1	1
4	3000064	O-ring	O-Ring	Joint torique	O-ring			1	1
5	1609325	Nipple for spray lance	Schnellkupplungs-nippel	Adapteur de la lance	Lynkoblingsnippel			1	1
6	2406500	Inlet tube	Einlaßrohr	Tuyau d'admission	Tilgangsør	01.11.96 =>		1	1
6	2405330	Inlet tube	Einlaßrohr	Tuyau d'admission	Tilgangsør	=> 01.11.96		1	1
6	2406501	Inlet tube	Einlaßrohr	Tuyau d'admission	Tilgangsør	01.11.96 => Stainless steel		1	1
6	2406155	Inlet tube	Einlaßrohr	Tuyau d'admission	Tilgangsør	=> 01.11.96   Stainless steel		1	1
7	6408002	Housing	Gehäuse	Carter	Hus			1	1
8	1814585	Screw	Schraube	Vis	Skruer			5	5
9	6401208	Low pressure tube w. nozzle	Niederdruckrohr m. Düse	Tuyau basse pression, avec buse	Lavtryksør med dyse	L=92cm		1	
9	6408003	Low pressure tube w. nozzle	Niederdruckrohr m. Düse	Tuyau basse pression, avec buse	Lavtryksør med dyse	L=100cm			1
9	6401278	Low pressure tube w. nozzle	Niederdruckrohr m. Düse	Tuyau basse pression, avec buse	Lavtryksør med dyse	L=92cm - Stainless steel		1	
9	6408004	Low pressure tube w. nozzle	Niederdruckrohr m. Düse	Tuyau basse pression, avec buse	Lavtryksør med dyse	L=100cm - Stainless steel			1
10	6401209	High pressure tube	Hochdruckrohr	Tuyau haut pression	Højtryksør	L=92cm		1	
10	2406262	High pressure tube	Hochdruckrohr	Tuyau haut pression	Højtryksør	L=100cm			1
10	6401277	High pressure tube	Hochdruckrohr	Tuyau haut pression	Højtryksør	L=92cm - Stainless steel		1	
10	2406348	High pressure tube	Hochdruckrohr	Tuyau haut pression	Højtryksør	L=100cm - Stainless steel			1
11	1119377	Nozzle indication ring 03	Düsenmarkierungsring	Anneau de marq. buse	Dysemærkeringsring			1	1
11	1119378	Nozzle indication ring 035	Düsenmarkierungsring	Anneau de marq. buse	Dysemærkeringsring			1	1
11	1119379	Nozzle indication ring 04	Düsenmarkierungsring	Anneau de marq. buse	Dysemærkeringsring			1	1
11	101119720	Nozzle indication ring 045	Düsenmarkierungsring	Anneau de marq. buse	Dysemærkeringsring				1
11	1119380	Nozzle indication ring 05	Düsenmarkierungsring	Anneau de marq. buse	Dysemærkeringsring			1	1
11	1119381	Nozzle indication ring 055	Düsenmarkierungsring	Anneau de marq. buse	Dysemærkeringsring			1	1
11	1119382	Nozzle indication ring 06	Düsenmarkierungsring	Anneau de marq. buse	Dysemærkeringsring			1	1
11	1119383	Nozzle indication ring 065	Düsenmarkierungsring	Anneau de marq. buse	Dysemærkeringsring			1	1
11	101119719	Nozzle indication ring 085	Düsenmarkierungsring	Anneau de marq. buse	Dysemærkeringsring			1	1
11	101119718	Nozzle indication ring 11	Düsenmarkierungsring	Anneau de marq. buse	Dysemærkeringsring			1	1
11	101119717	Nozzle indication ring 13	Düsenmarkierungsring	Anneau de marq. buse	Dysemærkeringsring			1	1
12	6124200	Nozzle protection	Düsen-schutz	Protecteur -buse	Dysebeskytter			1	1

## POWERSPEED-Vario

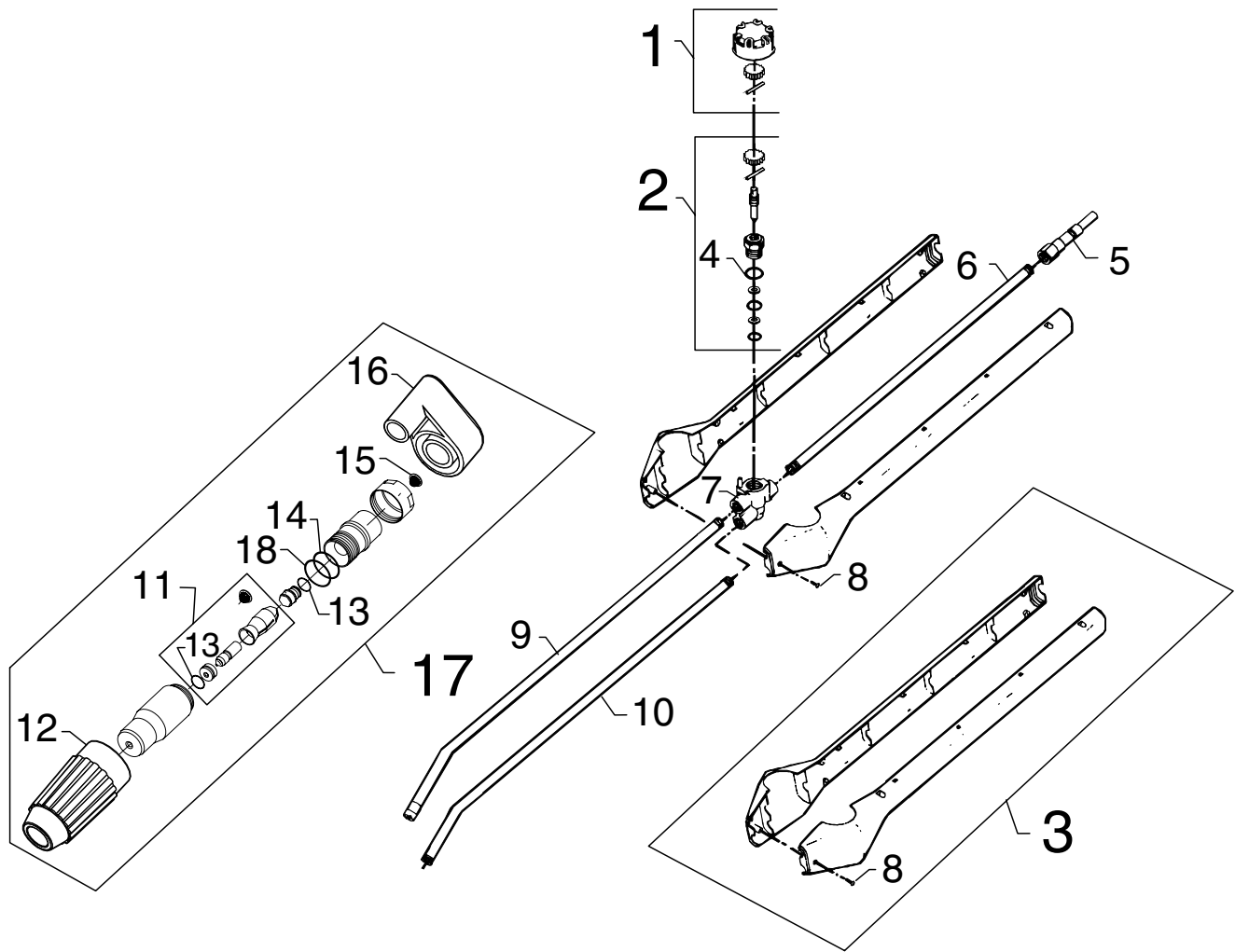

Pos.	No.	Description	Bezeichnung	Désignation	Betegnelse	Comment Bemerkung Remarque Bemærkning	Rec. Part	VARIO
-	6402052	POWERSPEED- Vario 03 violet / violett / violancé	POWERSPEED- Vario	POWERSPEED- Vario	POWERSPEED- Vario	120bar		x
-	6402053	POWERSPEED- Vario 035 bronze	POWERSPEED- Vario	POWERSPEED- Vario	POWERSPEED- Vario	130bar		x
-	6402055	POWERSPEED- Vario 05 yellow / gelb / jaune / gul	POWERSPEED- Vario	POWERSPEED- Vario	POWERSPEED- Vario			x
-	6402056	POWERSPEED- Vario 055 red / rot / rouge / rød	POWERSPEED- Vario	POWERSPEED- Vario	POWERSPEED- Vario			x
-	6402057	POWERSPEED- Vario 06 green / grün / vert / grøn	POWERSPEED- Vario	POWERSPEED- Vario	POWERSPEED- Vario			x
-	6402058	POWERSPEED- Vario 065 grey / grau / gris / grå	POWERSPEED- Vario	POWERSPEED- Vario	POWERSPEED- Vario			x
1	6408000	Adjusting knob, compl.	Drehschalter, kompl.	Bouton, compl.	Drejegreb, kompl.		D	1
2	6408001	Spindle, compl.	Spindel, kompl.	Broche, compl.	Spindel, kompl.		C	1
3	1119830	Kit, spray lance shells	Satz, Sprührohr Schalen	Kit, lance (carter)	Sæt, dyserørsskaller		D	1
4	3000064	O-ring	O-Ring	Joint torique	O-ring			1
5	1609325	Nipple for spray lance	Schnellkupplungs-nippel	Adapteur de la lance	Lynkoblingsnippel			1
6	2406500	Inlet tube	Einlaßrohr	Tuyau d'admission	Tilgangsør			1
7	6408002	Housing	Gehäuse	Carter	Hus			1
8	1814585	Screw	Schraube	Vis	Skrue			5
9	6408008	Low pressure tube w. nozzle	Niederdruckrohr m. Düse	Tuyau basse pression, avec buse	Lavtryksør med dyse			1
10	2406421	High pressure tube	Hochdruckrohr	Tuyau haut pression	Højtryksør			1
11	6408038	Kit, rotor + seat 03	Satz, Rotor + Sitz	Kit, Rotor + siège	Sæt, rotor + sæde		A	1
11	6408039	Kit, rotor + seat 035	Satz, Rotor + Sitz	Kit, Rotor + siège	Sæt, rotor + sæde		A	1
11	6408040	Kit, rotor + seat 05	Satz, Rotor + Sitz	Kit, Rotor + siège	Sæt, rotor + sæde		A	1
11	6408041	Kit, rotor + seat 055	Satz, Rotor + Sitz	Kit, Rotor + siège	Sæt, rotor + sæde		A	1
11	6408042	Kit, rotor + seat 06	Satz, Rotor + Sitz	Kit, Rotor + siège	Sæt, rotor + sæde		A	1
11	6408043	Kit, rotor + seat 065	Satz, Rotor + Sitz	Kit, Rotor + siège	Sæt, rotor + sæde		A	1

# POWERSPEED-Vario

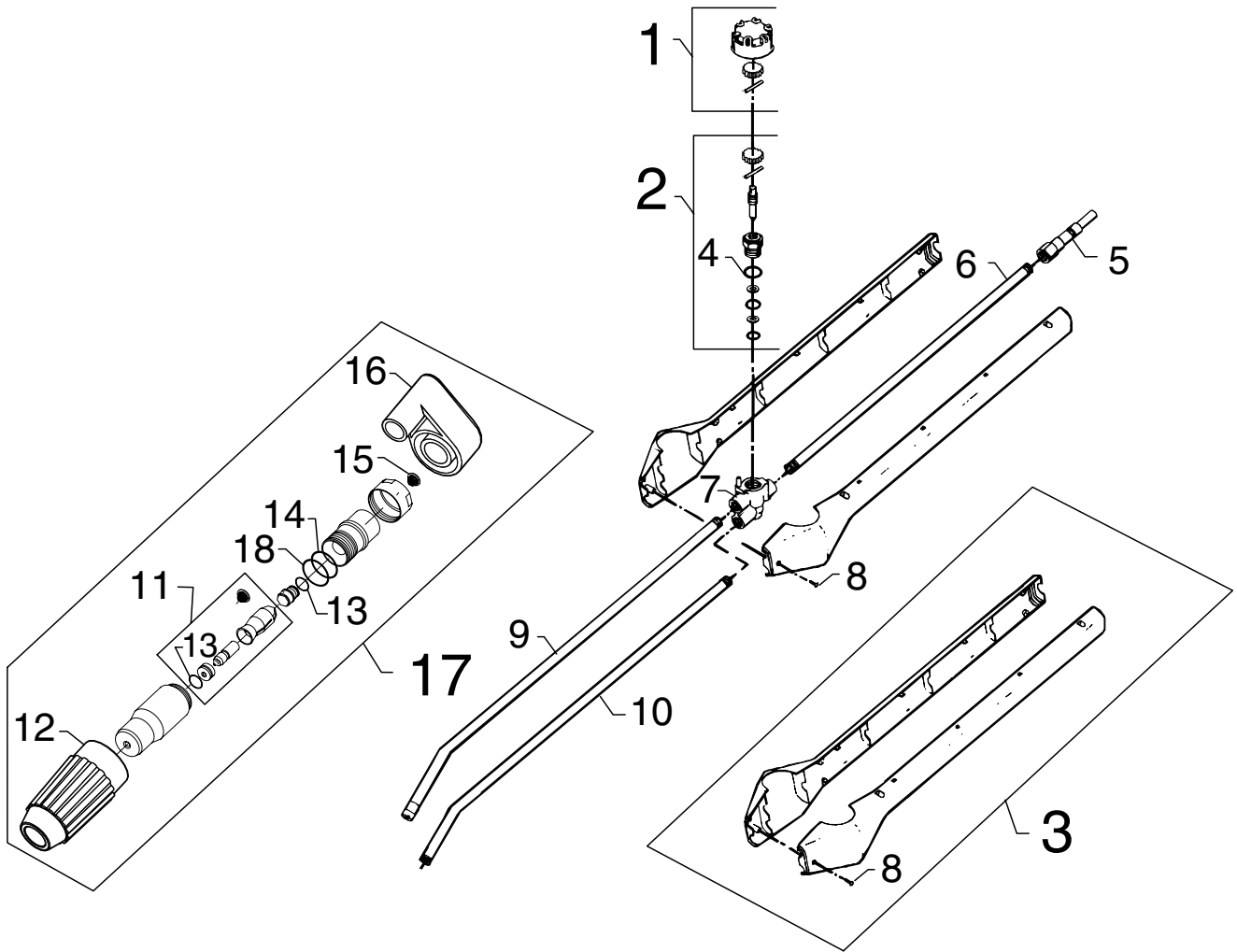

Pos.	No.	Description	Bezeichnung	Désignation	Betegnelse	Comment Bemerkung Remarque Bemærkning	Rec. Part	VARIO
12	6401940	Nozzle cap	Düsenmantel	Capot de buse	Dysekappe			1
13	3004252	O-ring	O-Ring	Joint torique	O-ring			2
14	103004368	<b>Supporting ring</b>	<b>Stützring</b>	<b>Bague</b>	<b>Støttering</b>			1
15	6408019	Stainer	Filter	Filtre	Si			1
16	6401930	Nozzle indication ring 03	Düsenmarkierungsring	Anneau de marq. buse	Dysemarkeringsring			1
16	6401931	Nozzle indication ring 035	Düsenmarkierungsring	Anneau de marq. buse	Dysemarkeringsring			1
16	6401933	Nozzle indication ring 05	Düsenmarkierungsring	Anneau de marq. buse	Dysemarkeringsring			1
16	6401934	Nozzle indication ring 055	Düsenmarkierungsring	Anneau de marq. buse	Dysemarkeringsring			1
16	6401935	Nozzle indication ring 06	Düsenmarkierungsring	Anneau de marq. buse	Dysemarkeringsring			1
16	6401936	Nozzle indication ring 065	Düsenmarkierungsring	Anneau de marq. buse	Dysemarkeringsring			1
17	6408020	<b>Nozzle head,compl. 03</b>	<b>Düsenkopf, kompl.</b>	<b>Tête de buse, compl.</b>	<b>Dysehoved, kompl.</b>			1
17	6408021	<b>Nozzle head,compl. 035</b>	<b>Düsenkopf, kompl.</b>	<b>Tête de buse, compl.</b>	<b>Dysehoved, kompl.</b>			1
17	6408022	<b>Nozzle head,compl. 05</b>	<b>Düsenkopf, kompl.</b>	<b>Tête de buse, compl.</b>	<b>Dysehoved, kompl.</b>			1
17	6408023	<b>Nozzle head,compl. 055</b>	<b>Düsenkopf, kompl.</b>	<b>Tête de buse, compl.</b>	<b>Dysehoved, kompl.</b>			1
17	6408024	<b>Nozzle head,compl. 06</b>	<b>Düsenkopf, kompl.</b>	<b>Tête de buse, compl.</b>	<b>Dysehoved, kompl.</b>			1
17	6408025	<b>Nozzle head,compl. 065</b>	<b>Düsenkopf, kompl.</b>	<b>Tête de buse, compl.</b>	<b>Dysehoved, kompl.</b>			1
18	3004293	O-ring	O-Ring	Joint torique	O-ring			1



# POWERSPEED-Plus

## POWERSPEED-Plus / POWERSPEED-Plus / POWERSPEED-Plus

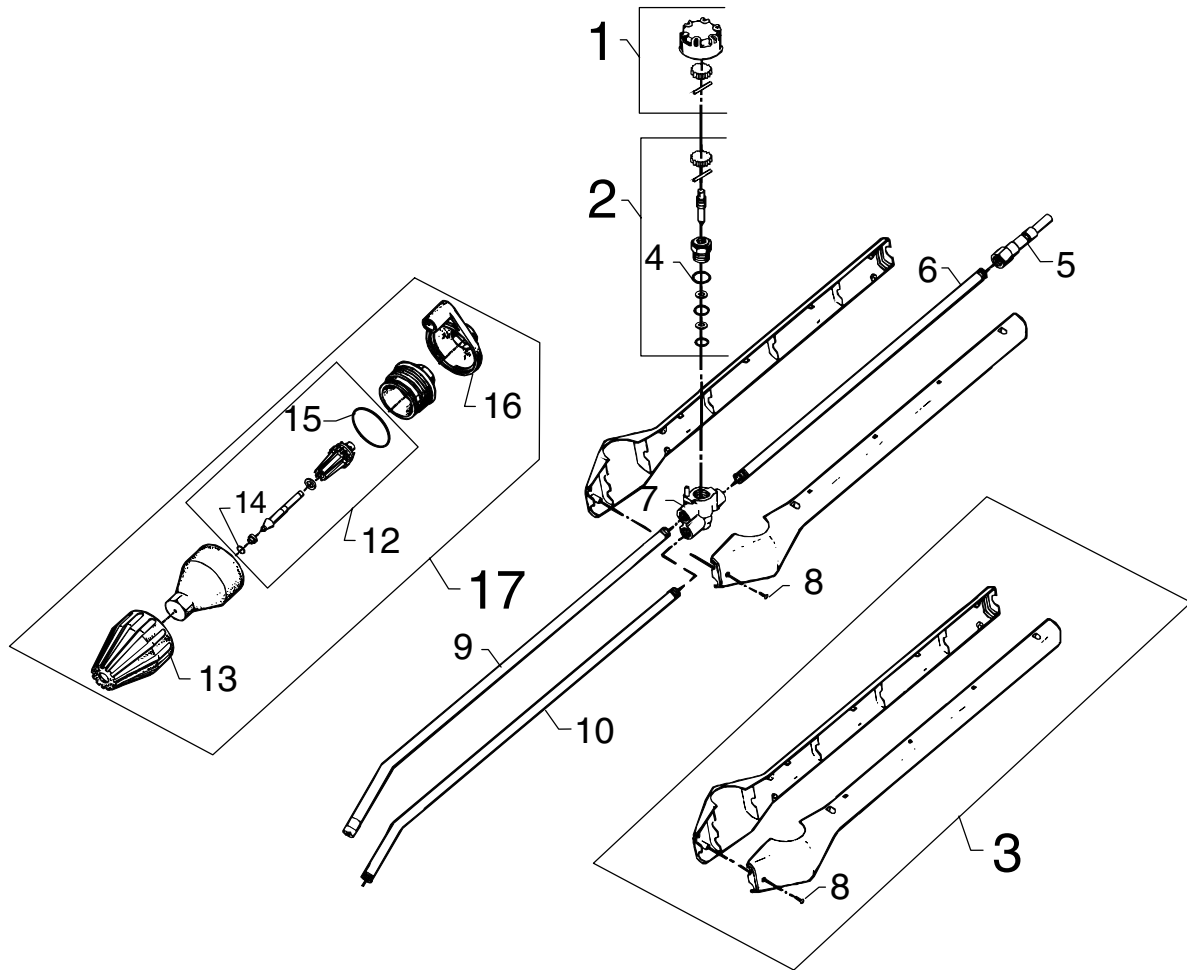

Pos.	No.	Description	Bezeichnung	Désignation	Betegnelse	Comment Bemerkung Remarque Bemærkning	Rec. Part	Plus
-	-	POWERSPEED- Plus 05 yellow / gelb / jaune / gul	POWERSPEED- Plus	POWERSPEED- Plus	POWERSPEED- Plus			x
-	-	POWERSPEED- Plus 06 green / grün / vert / grøn	POWERSPEED- Plus	POWERSPEED- Plus	POWERSPEED- Plus			x
-	-	POWERSPEED- Plus 065 grey / grau / gris / grå	POWERSPEED- Plus	POWERSPEED- Plus	POWERSPEED- Plus			x
1	6408000	Adjusting knob, compl.	Drehschalter, kompl.	Bouton, compl.	Drejereg, kompl.		D	1
2	6408001	Spindle, compl.	Spindel, kompl.	Broche, compl.	Spindel, kompl.		C	1
3	1119830	Kit, spray lance shells	Satz, Sprührohr	Kit, lance (carter)	Sæt, dyserørsskaller		D	1
4	3000064	O-ring	O-Ring	Joint torique	O-ring			1
5	1609325	Nipple for spray lance	Schnellkupplungsrippel	Adaptateur de la lance	Lynkoblingsrippel			1
6	2406500	Inlet tube	Einlaßrohr	Tuyau d'admission	Tilgangsør			1
7	6408002	Housing	Gehäuse	Carter	Hus			1
8	1814585	Screw	Schraube	Vis	Skruer			5
9	6408008	Low pressure tube w. nozzle	Niederdruckrohr m. Düse	Tuyau basse pression, avec buse	Lavtryksør med dyse			1
10	2406421	High pressure tube	Hochdruckrohr	Tuyau haut pression	Højtryksør			1
12	1119675	Kit, nozzle 05	Satz, Düse	Kit, Buse	Sæt, dyse		A	1
12	1119676	Kit, nozzle 06	Satz, Düse	Kit, Buse	Sæt, dyse		A	1
12	1119677	Kit, nozzle 065	Satz, Düse	Kit, Buse	Sæt, dyse		A	1
13	2802718	Nozzle cap	Düsenmantel	Capot de buse	Dysekappe			1
14	3004249	O-ring	O-Ring	Joint torique	O-ring			2
15	3002284	O-ring	O-Ring	Joint torique	O-ring			1
16	6401876	Nozzle indication ring 05	Düsenmarkierungsring	Anneau de marq. buse	Dysemarkeringsring			1
16	6401877	Nozzle indication ring 06	Düsenmarkierungsring	Anneau de marq. buse	Dysemarkeringsring			1
16	6401878	Nozzle indication ring 065	Düsenmarkierungsring	Anneau de marq. buse	Dysemarkeringsring			1
17	6401225	Nozzle head, compl. 05	Düsenkopf, kompl.	Tête de buse, compl.	Dysehoved, kompl.			1
17	6401226	Nozzle head, compl. 06	Düsenkopf, kompl.	Tête de buse, compl.	Dysehoved, kompl.			1
17	6401227	Nozzle head, compl. 065	Düsenkopf, kompl.	Tête de buse, compl.	Dysehoved, kompl.			1

Double spray lance L = 65cm, L = 80cm, L = 200cm  
 Doppelsprührohr / Lance double voie / Dobbelt dyserør

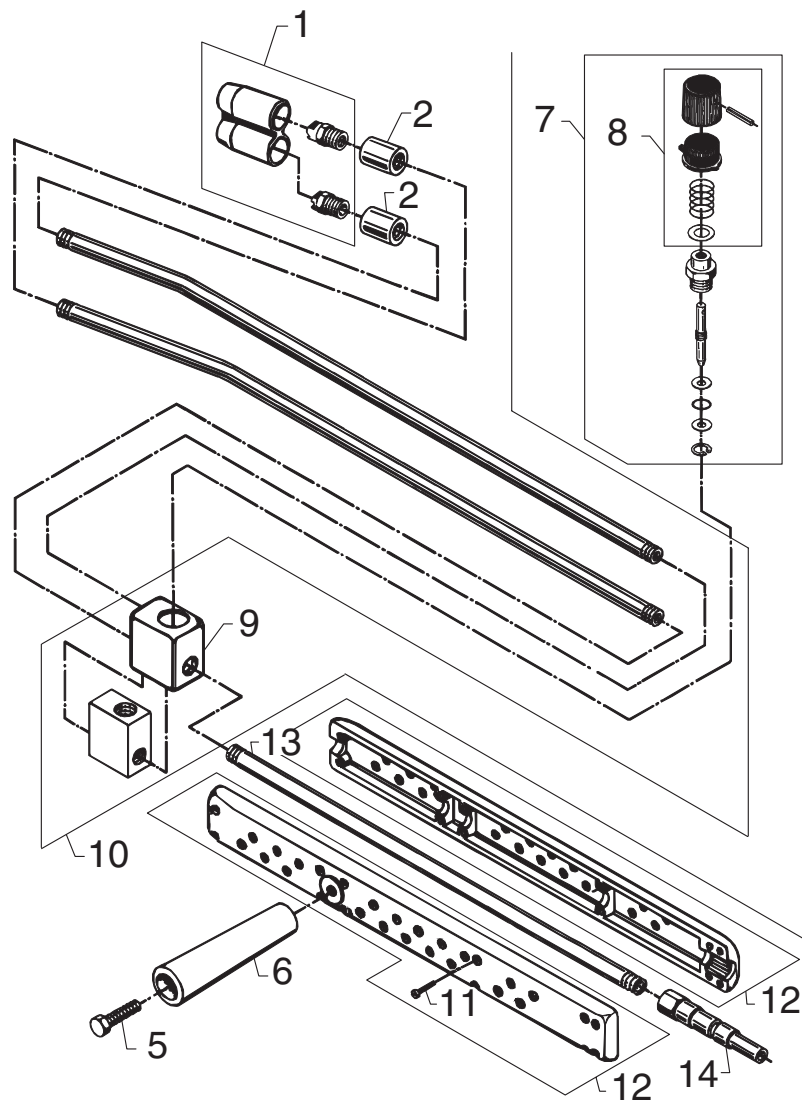

Pos.	No.	Description	Bezeichnung	Désignation	Betegnelsen	Comment Bemerkung Bemærkning	Rec. Part	Double lance
-	1117076	Double spray lance 06	Doppelsprührohr	Lance double voie	Dobbelt dyserør	L=65cm		x
-	1117084	Double spray lance 06	Doppelsprührohr	Lance double voie	Dobbelt dyserør	L=80cm		x
-	6400069	Double spray lance 06	Doppelsprührohr	Lance double voie	Dobbelt dyserør	L=200cm		x
-	6400117	Double spray lance 05	Doppelsprührohr	Lance double voie	Dobbelt dyserør	L=200cm		x
-	6400118	Double spray lance 05	Doppelsprührohr	Lance double voie	Dobbelt dyserør	L=200cm		x
1	1118041	Kit, nozzle 1505	Satz, Düse	Kit, buse	Sæt, dyse		C	1
1	1118033	Kit, nozzle 15055	Satz, Düse	Kit, buse	Sæt, dyse		C	1
1	1118025	Kit, nozzle 1506	Satz, Düse	Kit, buse	Sæt, dyse		C	1
2	1608801	Sleeve	Muffe	Manchon	Muffe			2
5	1800150	Bolt	Bolzen	Boulon	Bolt			1
6	4000014	Traverse handle	Quergriff	Poignée transversale	Tværgreb			1
7	1400811	Kit, spindle	Satz, Spindel	Kit, broche	Sæt, spindel		C	1
8	6008041	Kit, handle	Satz, Griff	Kit, poignée	Sæt, greb			1
9	3400322	Rubber cap	Gummikappe	Capuchon protecteur	Gummihætte			1
10	1111939	Regulating valve, compl.	Druckregler, kompl.	Vanne de réglage, compl.	Reguleringsventil, kompl.			1
11	101814698	Screw	Schraube	Vis	Skruer			12
12	1118009	Kit, spray lance shells	Satz, Sprührohr Schalen	Kit, lance (carter)	Sæt, dyserørsskaller		D	1
13	2400109	Inlet tube	Einlaßrohr	Tuyau d'admission	Tilgangsør			1
14	1609325	Nipple for spray lance	Schnellkupplungs-nippel	Adaptateur de la lance	Lynkoblingsnippel		D	1
-	6409094	Instructions for use	Gebrauchanleitung	Notice d'utilisation	Betjeningsvejledning			1

## Double spray lance Doppelsprührohr /Lance double voie / Dobbelt dyserør

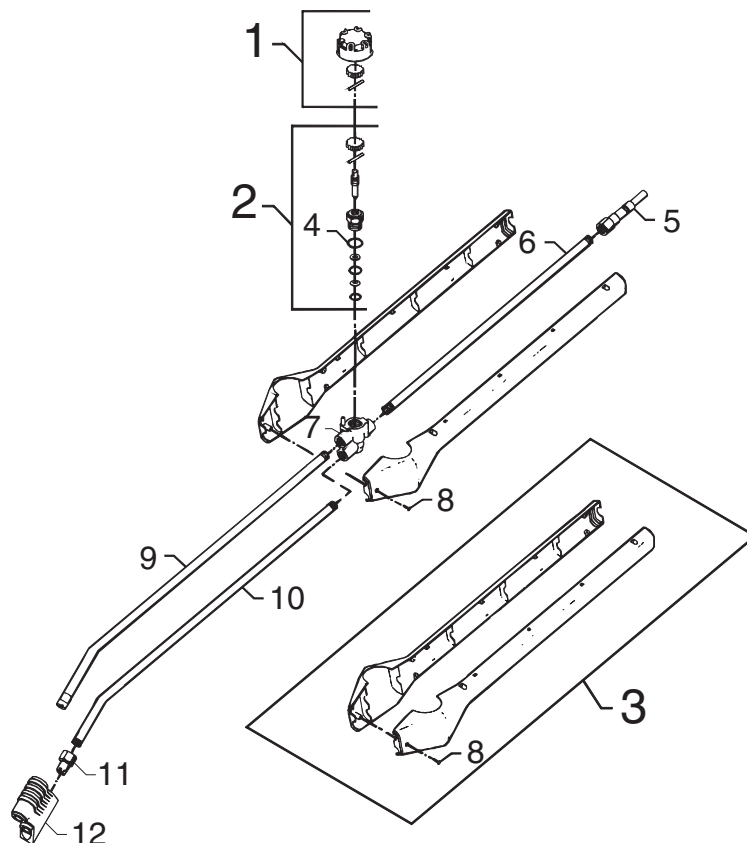

Pos.	No.	Description	Bezeichnung	Désignation	Betegnels	Comment Bemerkung Remarque Bemærkning	Rec. Part	Double lance	StainlessSteel
-	1119273	Double spray lance 04	Doppelsprührohr	Lance double voie	Dobbelt dyserør			x	
-	1117480	Double spray lance 05	Doppelsprührohr	Lance double voie	Dobbelt dyserør			x	
-	1117622	Double spray lance 055	Doppelsprührohr	Lance double voie	Dobbelt dyserør			x	
-	1117506	Double spray lance 06	Doppelsprührohr	Lance double voie	Dobbelt dyserør			x	
-	1117522	Double spray lance 065	Doppelsprührohr	Lance double voie	Dobbelt dyserør			x	
-	1119274	Double spray lance 04	Doppelsprührohr	Lance double voie	Dobbelt dyserør	Stainless Steel			x
-	1117498	Double spray lance 05	Doppelsprührohr	Lance double voie	Dobbelt dyserør	Stainless Steel			x
-	1117623	Double spray lance 055	Doppelsprührohr	Lance double voie	Dobbelt dyserør	Stainless Steel			x
-	1117514	Double spray lance 06	Doppelsprührohr	Lance double voie	Dobbelt dyserør	Stainless Steel			x
-	1117530	Double spray lance 065	Doppelsprührohr	Lance double voie	Dobbelt dyserør	Stainless Steel			x
1	6408000	Adjusting knob, compl.	Drehschalter, kompl.	Bouton, compl.	Drejereg, kompl.			1	1
2	6408001	Spindle, compl.	Spindel, kompl.	Broche, compl.	Spindel, kompl.			1	1
3	1119830	Kit, spray lance shells	Satz, Sprührohr	Kit, lance (carter)	Sæt, dyserørsskaller			1	1
4	3000064	O-ring	O-Ring	Joint torique	O-ring			1	1
5	1609325	Nipple for spray lance	Schnellkupplungs-nippel	Adapteur de la lance	Lynkoblingsnippel			D	1
6	2406500	Inlet tube	Einlaßrohr	Tuyau d'admission	Tilgangsør	01.11.96 =>		1	
6	2405330	Inlet tube	Einlaßrohr	Tuyau d'admission	Tilgangsør	=> 01.11.96			1
6	2406501	Inlet tube, Stainless Steel	Einlaßrohr	Tuyau d'admission	Tilgangsør	01.11.96 =>		1	
6	2406155	Inlet tube, Stainless Steel	Einlaßrohr	Tuyau d'admission	Tilgangsør	=> 01.11.96			1
7	6408002	Housing	Gehäuse	Carter	Hus			1	1
8	1814585	Screw	Schraube	Vis	Skrue			5	5
9	6408003	Low pressure tube w. nozzle	Niederdruckrohr m. Düse	Tuyau basse pression, avec buse	Lavtryksør med dyse			1	
9	6408004	Low pressure tube w. nozzle	Niederdruckrohr m. Düse	Tuyau basse pression, avec buse	Lavtryksør med dyse	Stainless Steel			1
10	2406262	High pressure tube	Hochdruckrohr	Tuyau haut pression	Højtryksør			1	
10	2406348	High pressure tube	Hochdruckrohr	Tuyau haut pression	Højtryksør	Stainless Steel			1
11	2802510	High pressure nozzle 1504	Hochdruckdüse	Buse, haute pression	Højtryksdyse			C	1
11	2802437	High pressure nozzle 1505	Hochdruckdüse	Buse, haute pression	Højtryksdyse			C	1
11	2802528	High pressure nozzle 15055	Hochdruckdüse	Buse, haute pression	Højtryksdyse			C	1
11	2802452	High pressure nozzle 1506	Hochdruckdüse	Buse, haute pression	Højtryksdyse			C	1
11	2802460	High pressure nozzle 15065	Hochdruckdüse	Buse, haute pression	Højtryksdyse			C	1
12	1608611	Nozzle protection	Düsenschutz	Protecteur -buse	Dysebeskytter			1	1

## Double spray lance L = 10cm, L = 50cm Doppelsprührohr / Lance double voie / Dobbelt dyserør

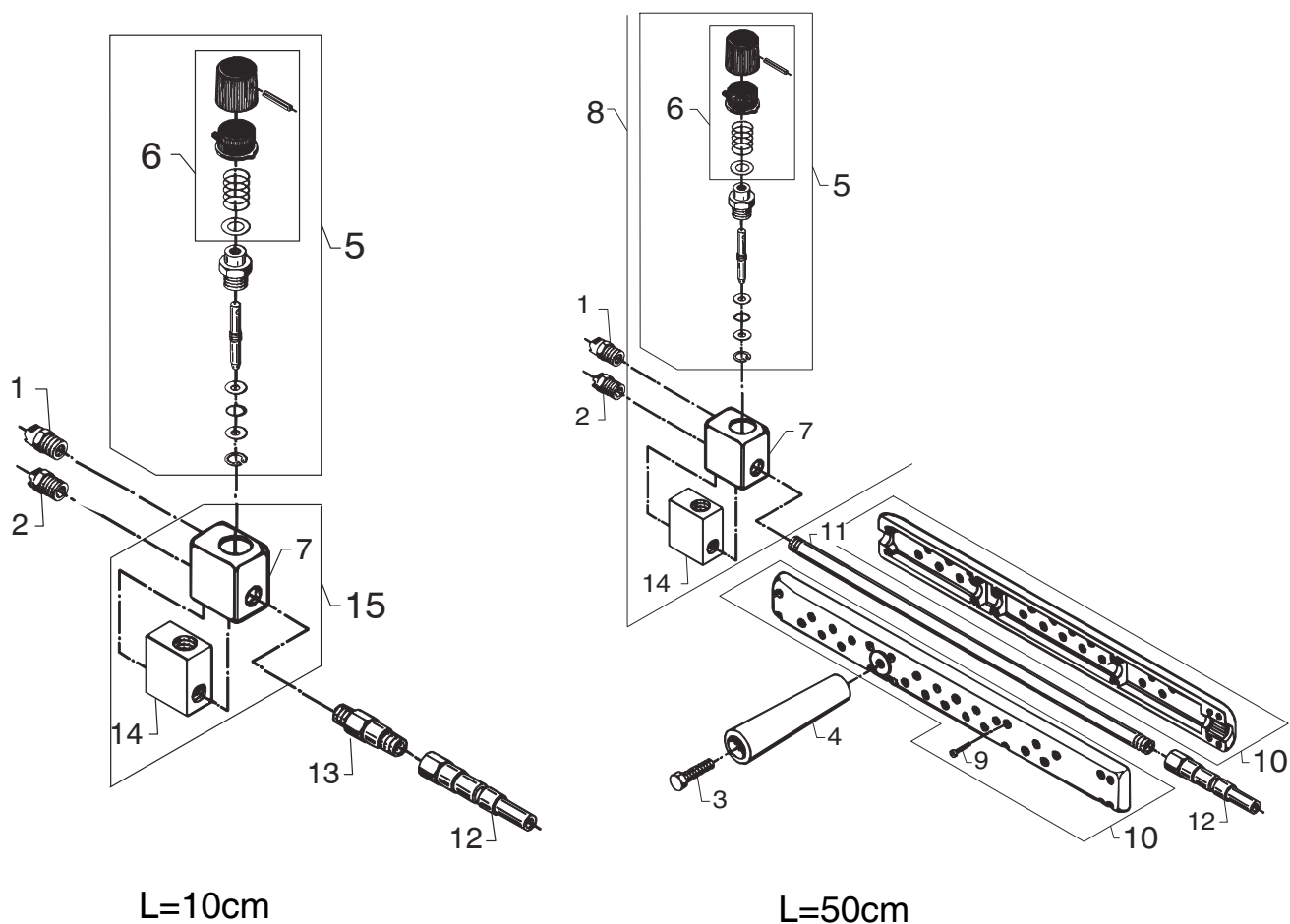

L=10cm

L=50cm

Pos.	No.	Description	Bezeichnung	Désignation	Betegnelse	Comment Bemerkung Remarque Bemærkning	Rec. Part	L=10cm	L=50cm
-	6400113	Double spray lance 05	Doppelsprührohr	Lance double voie	Dobbelt dyserør	L=10cm		x	
-	6400067	Double spray lance 06	Doppelsprührohr	Lance double voie	Dobbelt dyserør	L=10cm		x	
-	106402150	Double spray lance without nozzle	Doppelsprührohr ohne Düse	Lance double voie sans buse	Dobbelt dyserør uden dyse	L=10cm		x	
-	6400115	Double spray lance 05	Doppelsprührohr	Lance double voie	Dobbelt dyserør	L=50cm			x
-	6400068	Double spray lance 06	Doppelsprührohr	Lance double voie	Dobbelt dyserør	L=50cm			x
1	2800340	Nozzle 1505	Düse	Buse	Dyse	05	C	1	1
1	2800035	Nozzle 1506	Düse	Buse	Dyse	06	C	1	1
2	2400043	Nozzle 6530	Düse	Buse	Dyse			1	1
3	1800150	Bolt	Bolzen	Boulon	Bolt			1	1
4	4000014	Traverse handle	Quergriff	Poignée transversale	Tværgreb			1	1
5	1400811	Kit, spindle	Satz, Spindel	Kit, broche	Sæt, spindel		C	1	1
6	6008041	Kit, handle	Satz, Griff	Kit, poignée	Sæt, greb			1	1
7	3400322	Rubber cap	Gummikappe	Capuchon protecteur	Gummihætte			1	1
8	1111939	Regulating valve, compl.	Druckregler, kompl.	Vanne de réglage, compl.	Reguleringsventil, kompl.				1
9	101814698	Screw	Schraube	Vis	Skrue				12
10	1118009	Kit, spray lance shells	Satz, Sprührohr Schalen	Kit, lance (carter)	Sæt, dyserørsskaller		D		1
11	2400109	Inlet tube	Einlaßrohr	Tuyau d'admission	Tilgangsrør				1
12	1609325	Nipple for spray lance	Schnellkupplungs-nippel	Adaptateur de la lance	Lynkoblingsnippel		D	1	1
13	6400664	Spacer	Zwischenstück	Pièce d'espace	Mellemstykke			1	
14	106402509	Valve housing	Ventilgehäuse	Boîte de soupape	Ventilhus			1	
15	101119725	Kit, valve housing	Satz, Ventilgehäuse	Kit, boîte de soupape	Sæt, ventilhus			1	

## Double spray lance, old Doppelsprührohr / Lance double voie / Dobbelt dyserør

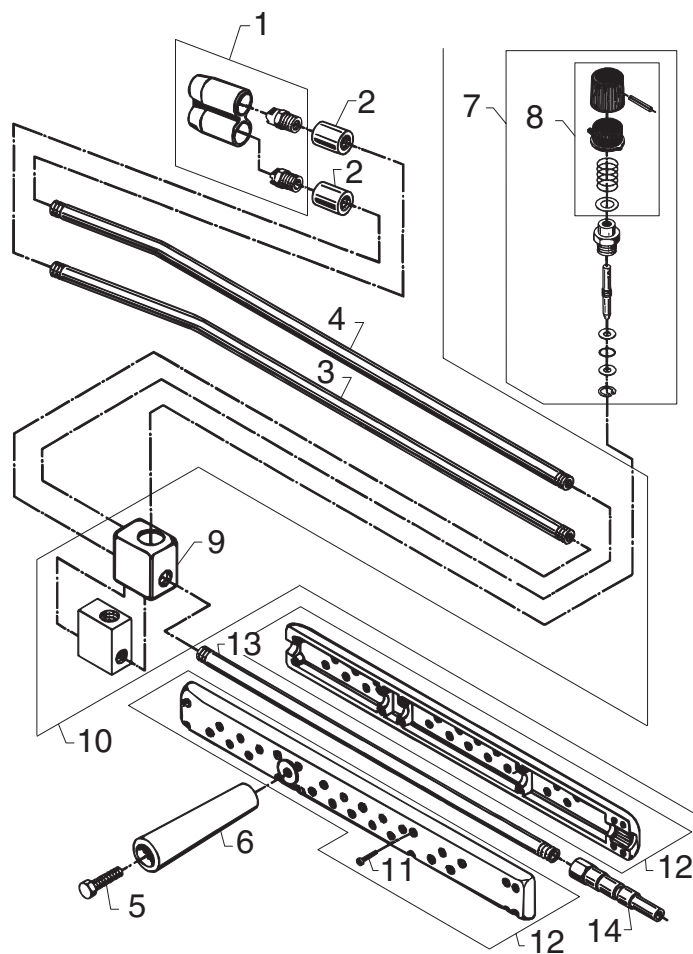

Pos.	No.	Description	Bezeichnung	Désignation	Betegnelse	Comment Bemerkung Remarque Bemærkning	Rec. Part	Double lance
-	-	Double spray lance 05	Doppelsprührohr	Lance double voie	Dobbelt dyserør			
-	-	Double spray lance 055	Doppelsprührohr	Lance double voie	Dobbelt dyserør			
-	1117472	Double spray lance 06	Doppelsprührohr	Lance double voie	Dobbelt dyserør	DNK-approved		
-	-	Double spray lance 065	Doppelsprührohr	Lance double voie	Dobbelt dyserør			
1	1118041	Kit, nozzle 1505	Satz, Düse	Kit, buse	Sæt, dyse		C	1
1	1118033	Kit, nozzle 15055	Satz, Düse	Kit, buse	Sæt, dyse		C	1
1	1118025	Kit, nozzle 1506	Satz, Düse	Kit, buse	Sæt, dyse		C	1
1	1118058	Kit, nozzle 15065	Satz, Düse	Kit, buse	Sæt, dyse		C	1
2	1608801	Sleeve	Muffe	Manchon	Muffe			2
2	1603950	Sleeve	Muffe	Manchon	Muffe	Stainless Steel		2
3	2400265	Tube (lower)	Rohr (unteres)	Tuyau (inférieur)	Underrør			1
3	2401040	Tube (lower)	Rohr (unteres)	Tuyau (inférieur)	Underrør	Stainless Steel		1
3	2405314	Tube (lower)	Rohr (unteres)	Tuyau (inférieur)	Underrør	DNK-approved		1
4	2400257	Tube (upper)	Rohr (oberes)	Tuyau (supérieur)	Overrør			1
4	2401057	Tube (upper)	Rohr (oberes)	Tuyau (supérieur)	Overrør	Stainless Steel		1
4	2405306	Tube (upper)	Rohr (oberes)	Tuyau (supérieur)	Overrør	DNK-approved		1
5	1800150	Bolt	Bolzen	Boulon	Bolt			1
6	4000014	Traverse handle	Quergriff	Poignée traversale	Tværgreb			1
7	1400811	Kit, spindle	Satz, Spindel	Kit, broche	Sæt, spindel		C	1
8	6008041	Kit, handle	Satz, Griff	Kit, poignée	Sæt, greb			1
9	3400322	Rubber cap	Gummikappe	Capuchon protecteur	Gummihætte			1
10	1111939	Regulating valve, compl.	Druckregler, kompl.	Vanne de réglage, compl.	Reguleringsventil, kompl.			1
11	101814698	Screw	Schraube	Vis	Skrue			12
12	1118009	Kit, spray lance shells	Satz, Sprührohr Schalen	Kit, lance (carter)	Sæt, dyserørsskaller		D	1
13	2400109	Inlet tube	Einlaßrohr	Tuyau d'admission	Tilgangsør			1
13	2401073	Inlet tube	Einlaßrohr	Tuyau d'admission	Tilgangsør			1
14	1609325	Nipple for spray lance	Schnellkupplungs-nippel	Adaptateur de la lance	Lynkoblingsnippel		D	1
-	6409094	Instructions for use	Gebrauchanleitung	Notice d'utilisation	Betjeningsvejledning			1

## Single lance without nozzle Einzelsprührohr ohne Düse / Lance simple sans buse / Enkelt dyserør uden dyse

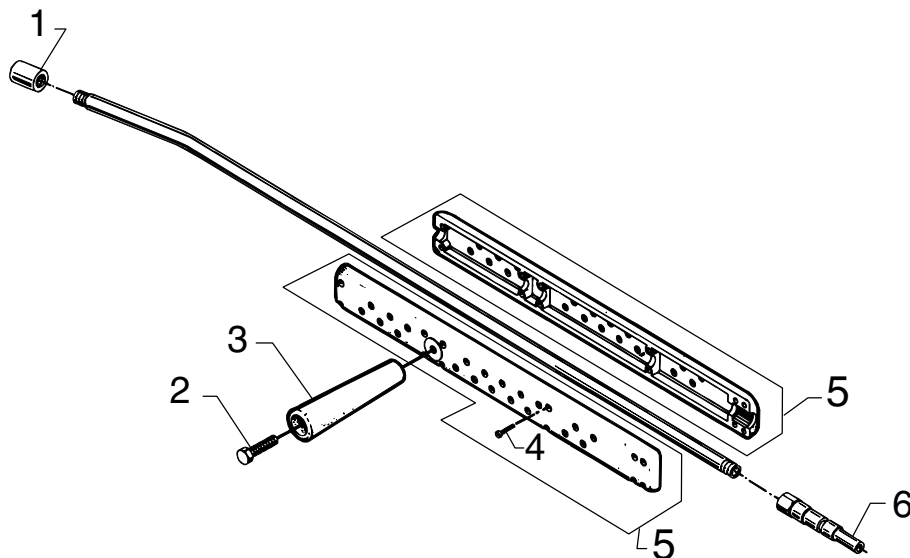

Pos.	No.	Description	Bezeichnung	Désignation	Betegnelse	Comment Bemerkung Remarque Bemærkning	Rec. Part		Single lance
-	6400569	Single lance without nozzle	Einzelsprührohr ohne Düse	Lance simple sans buse	Dyserør uden dyse	L=75cm			x
-	6400570	Single lance without nozzle	Einzelsprührohr ohne Düse	Lance simple sans buse	Dyserør uden dyse	L=100cm			x
-	6400572	Single lance without nozzle	Einzelsprührohr ohne Düse	Lance simple sans buse	Dyserør uden dyse	L=150cm			x
-	6400574	Single lance without nozzle	Einzelsprührohr ohne Düse	Lance simple sans buse	Dyserør uden dyse	L=200cm			x
1	1608801	Sleeve	Muffe	Manchon	Muffe	Stainless Steel			1
2	1800150	Bolt	Bolzen	Boulon	Bolt				1
3	4000014	Traverse handle	Quergriff	Poignée traversale	Tværgreb				1
4	101814698	Screw	Schraube	Vis	Skruer				12
5	1118009	Kit, spray lance shells	Satz, Sprührohr Schalen	Kit, lance (carter)	Sæt, dyserørsskaller		D		1
6	1609325	Nipple for spray lance	Schnellkupplungs-nippel	Adaptateur de la lance	Lynkoblingsnippel		D		1

## Single lance L=10cm Einzelsprührohr / Lance simple / Enkelt dyserør

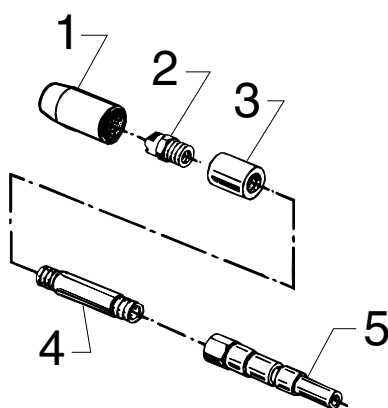

Pos.	No.	Description	Bezeichnung	Désignation	Betegnelse	Comment Bemerkung Remarque Bemærkning	Rec. Part	05	06
-	6402342	Single lance 05	Einzelsprührohr	Lance simple	Dyserør	L=10cm		x	
-	6402344	Single lance 06	Einzelsprührohr	Lance simple	Dyserør	L=10cm			x
1	2800076	Nozzle protection	Düsenschutz	Protecteur - buse	Dysebeskytter			1	1
2	2800340	Nozzle 1505	Düse	Buse	Dyse		C	1	
2	2800035	Nozzle 1506	Düse	Buse	Dyse		C		1
3	1608801	Sleeve	Muffe	Manchon	Muffe	Stainless Steel		1	1
4	2404341	Tube L=5cm	Rohr	Tube	Rør			1	1
5	1609325	Nipple for spray lance	Schnellkupplungs-nippel	Adaptateur de la lance	Lynkoblingsnippel		D	1	1

Single lance L=75cm  
Einzelsprührohr / Lance simple / Enkelt dyserør

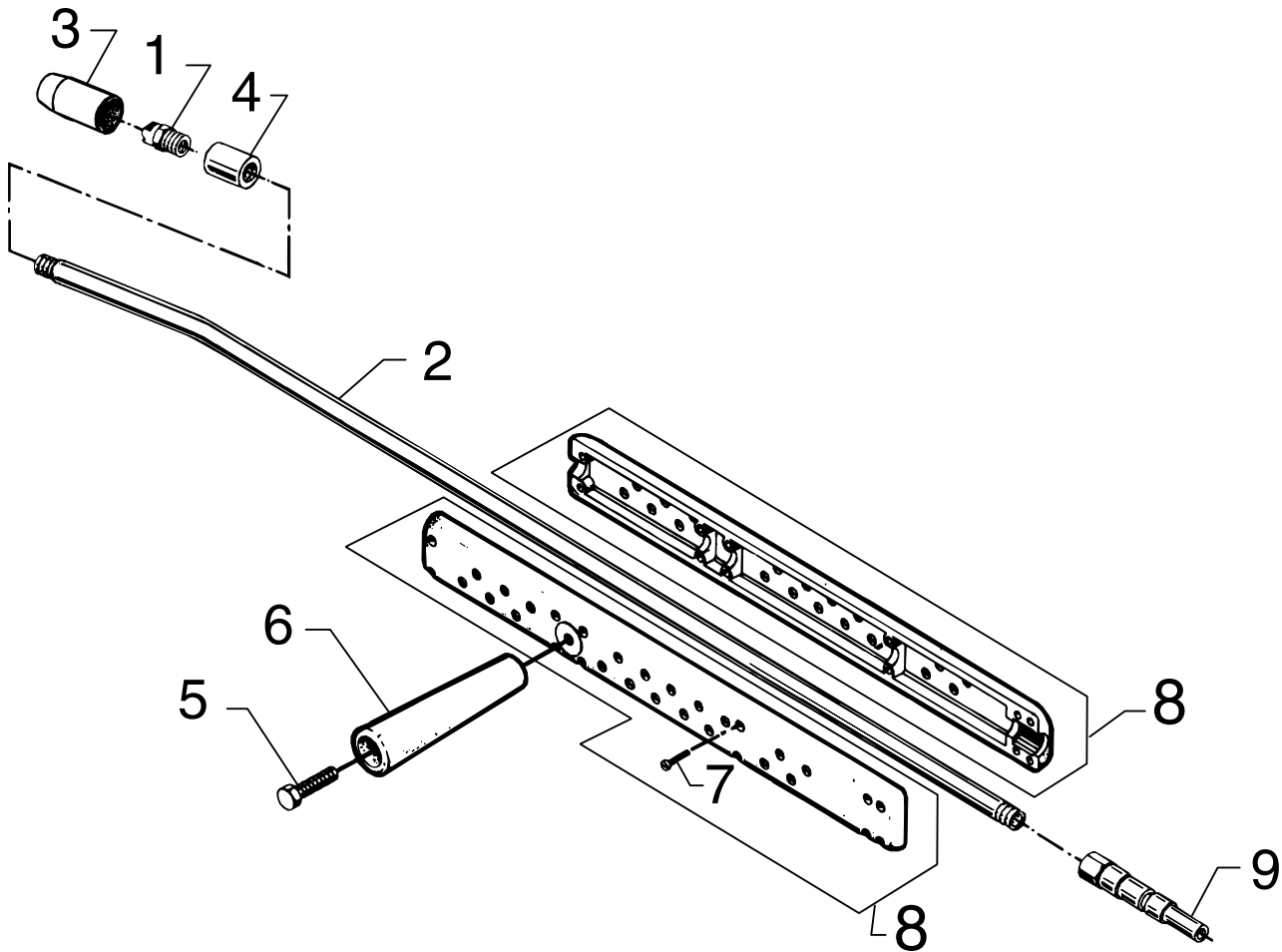

Pos.	No.	Description	Bezeichnung	Désignation	Betegnelse	Comment Bemerkung Remarque Bemærkning	Rec. Part	005 - 0°	1505 - 15°	006 - 0°	1506 - 15°
-	6400119	Single lance 005 - 0°	Einzelsprührohr	Lance simple	Dyserør	L=75cm		x			
-	6402306	Single lance 1505 - 15°	Einzelsprührohr	Lance simple	Dyserør	L=75cm			x		
-	1111848	Single lance 006 - 0°	Einzelsprührohr	Lance simple	Dyserør	L=75cm				x	
-	6300834	Single lance 1506 - 15°	Einzelsprührohr	Lance simple	Dyserør	L=75cm					x
-	6300835	Single lance 1506 - 15° Stainless Steel	Einzelsprührohr	Lance simple	Dyserør Stainless Steel	L=75cm					x
1	2800704	Nozzle 005	Düse	Buse	Dyse		C	1			
1	2800340	Nozzle 01505	Düse	Buse	Dyse		C		1		
1	2800126	Nozzle 006	Düse	Buse	Dyse		C			1	
1	2800035	Nozzle 01506	Düse	Buse	Dyse		C				1
2	6400735	Tube	Rohr	Tube	Rør			1	1	1	1
3	2800076	Nozzle protection	Düsenschutz	Protecteur -buse	Dysebeskytter			1	1	1	1
4	1608801	Sleeve	Muffe	Manchon	Muffe			1	1	1	1
4	1603950	Sleeve	Muffe	Manchon	Muffe	Stainless Steel		1	1	1	1
5	1800150	Bolt	Bolzen	Boulon	Bolt			1	1	1	1
6	4000014	Traverse handle	Quergriff	Poignée transversale	Tværgreb			1	1	1	1
7	101814698	Screw	Schraube	Vis	Skruer			12	12	12	12
8	1118009	Kit, spray lance shells	Satz, Sprührohr Schalen	Kit, lance (carter)	Sæt, dyserørsskaller		D	1	1	1	1
9	1609325	Nipple for spray lance	Schnellkupplungsstutzen	Adaptateur de la lance	Lynkoblingsstutzen		D	1	1	1	1

Long reach lance L=150cm  
 Distanze Sprührohr L=150cm / Lance a jet long L=150cm / Distance-lance L=150cm

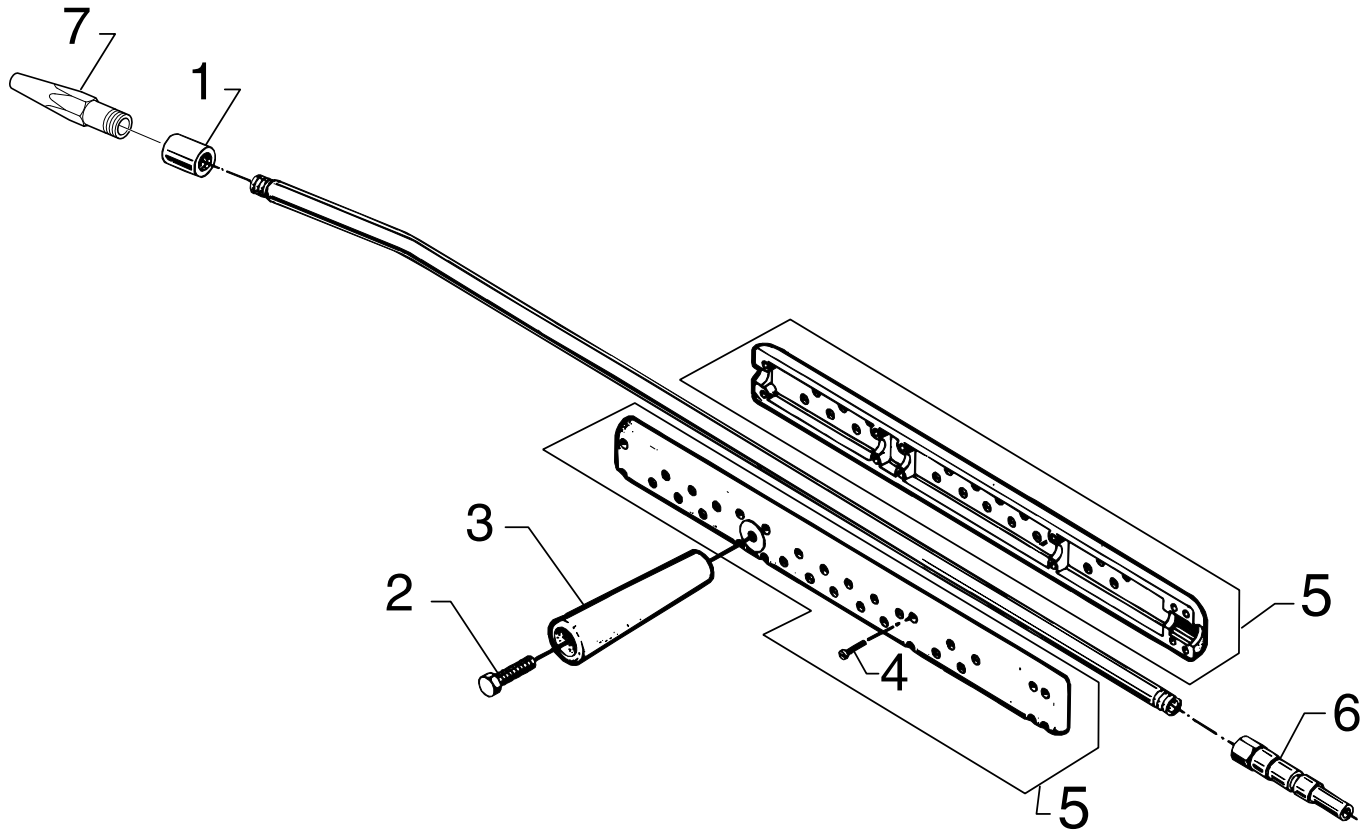

Pos.	No.	Description	Bezeichnung	Désignation	Betegnelse	Comment Bemerkung Remarque Bemærkning	Rec. Part	Distance lance
-	<b>6401193</b>	<b>Long reach lance</b>	<b>Distanze Spührohr</b>	<b>Lance a jet long</b>	<b>Distance-lance</b>	L=150cm		x
1	1608801	Sleeve	Muffe	Manchon	Muffe	Stainless Steel		1
2	1800150	Bolt	Bolzen	Boulon	Bolt			1
3	4000014	Traverse handle	Quergriff	Poignée transversale	Tværgreb			1
4	101814698	Screw	Schraube	Vis	Skruer			12
5	1118009	<b>Kit, spray lance shells</b>	<b>Satz, Sprührohr Schalen</b>	<b>Kit, lance (carter)</b>	<b>Sæt, dyserørsskaller</b>		D	1
6	1609325	Nipple for spray lance	Schnellkupplungs-nippel	Adapteur de la lance	Lynkoblingsnippel		D	1
7	2802696	Nozzle 06	Düse 06	Buse 06	Dyse 06		C	1



Single lance 120bar, L=10cm  
Einzelsprührohr / Lance simple / Enkelt dyserør

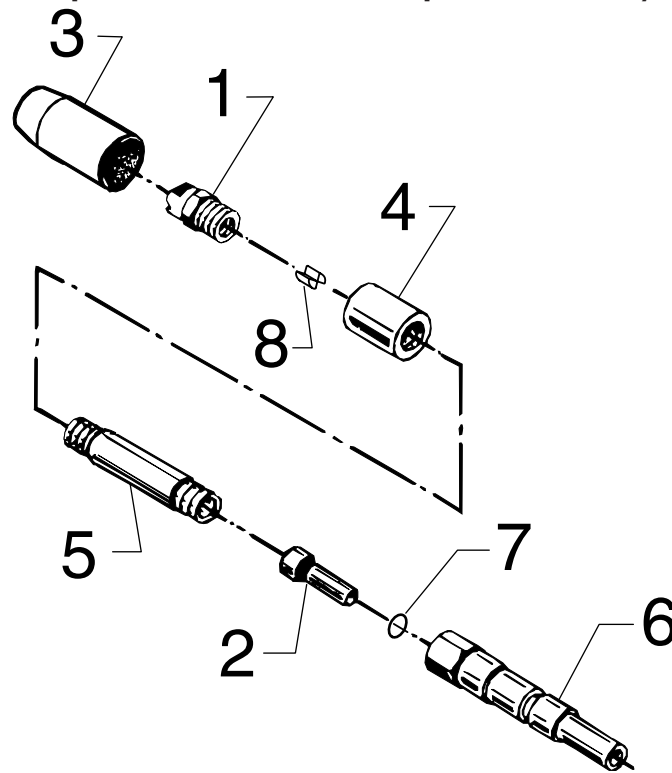

Pos.	No.	Description	Bezeichnung	Désignation	Betegnelse	Comment Bemerkung Remarque Bemærkning	Rec. Part	L=10cm
-	6301862	Single lance 120bar white/weiß/blanc/hvid	Einzelsprührohr	Lance simple	Dyserør	L=10cm Nozzle pressure 20		x
-	6301863	Single lance 120bar Black/schwarz/noir/sort	Einzelsprührohr	Lance simple	Dyserør	L=10cm Nozzle pressure 20		x
-	6301864	Single lance 120bar brown/braun/brun/brun	Einzelsprührohr	Lance simple	Dyserør	L=10cm Nozzle pressure 40		x
-	6301865	Single lance 120bar green/grün/vert/grøn	Einzelsprührohr	Lance simple	Dyserør	L=10cm Nozzle pressure 40		x
-	6301866	Single lance 120bar bleu/blau/bleu/brå	Einzelsprührohr	Lance simple	Dyserør	L=10cm Nozzle pressure 60		x
-	6301867	Single lance 120bar red/rot/rouge/rød	Einzelsprührohr	Lance simple	Dyserør	L=10cm Nozzle pressure 60		x
-	6301868	Single lance 120bar orange	Einzelsprührohr	Lance simple	Dyserør	L=10cm Nozzle pressure 80		x
-	6301869	Single lance 120bar yellow/gelb/jaune/gul	Einzelsprührohr	Lance simple	Dyserør	L=10cm Nozzle pressure 80		x
* 1	2801066	Spray nozzle (orange)	Sprühdüse (orange)	Buse jet (orange)	Spuledyse (orange)	typ. 1508	C	1
* 1	2802494	Spray nozzle (blue)	Sprühdüse (blau)	Buse jet (bleu)	Spuledyse (blå)	typ. 1509	C	1
* 1	2801074	Spray nozzle (brown)	Sprühdüse (braun)	Buse jet (brun)	Spuledyse (brun)	typ. 1511	C	1
* 1	2801082	Spray nozzle (yellow)	Sprühdüse (gelb)	Buse jet (jaune)	Spuledyse (gul)	typ. 1513	C	1
* 1	2801090	Spray nozzle (red)	Sprühdüse (rot)	Buse jet (rouge)	Spuledyse (rød)	typ. 1515	C	1
* 1	2802502	Spray nozzle (white)	Sprühdüse (weiß)	Buse jet (blanc)	Spuledyse (hvid)	typ. 1516	C	1
* 1	2802486	Spray nozzle (green)	Sprühdüse (grün)	Buse jet (vert)	Spuledyse (grøn)	typ. 1525	C	1
** 1	2801116	Spray nozzle (black)	Sprühdüse (schwarz)	Buse jet (noir)	Spuledyse (sort)	typ. 1530	C	1
2	6300892	Pre-nozzle (white) Ø1,68	Vordüse (weiß)	Prêbuse (blanc)	Fordyse (hvid)	code 8		1
2	6300893	Pre-nozzle (green,red) Ø2,43	Vordüse (grün, rot)	Prêbuse (vert, rouge)	Fordyse (grøn, rød)	code 9		1
2	6300894	Pre-nozzle (blue) Ø1,88	Vordüse (blau)	Prêbuse (bleu)	Fordyse (blå)	code 10		1
2	6300895	Pre-nozzle (orange) Ø2,15	Vordüse (orange)	Prêbuse (orange)	Fordyse (orange)	code 11		1
2	6300896	Pre-nozzle (yellow) Ø2,74	Vordüse (gelb)	Prêbuse (jaune)	Fordyse (gul)	code 12		1
2	6300897	Pre-nozzle (black) Ø2,31	Vordüse (schwarz)	Prêbuse (noir)	Fordyse (sort)	code 13		1
2	6300898	Pre-nozzle (brown) Ø1,73	Vordüse (braun)	Prêbuse (brun)	Fordyse (brun)	code 14		1
3	2800077	Nozzle protection, grey	Düsenschutz, grau	Protecteur - buse, gris	Dysebeskytter, grå			1
4	1603950	Sleeve	Muffe	Manchon	Muffe	Stainless Steel		1
5	2404341	Tübe L=5cm	Rohr	Tube	Rør			1
6	1609325	Nipple for spray lance	Schnellkupplungs-nippel	Adaptateur de la lance	Lynkoblingsnippel		D	1
7	3004292	O-ring	O-Ring	Joint torique	O-ring			1
* 8	2802721	Stabilizer	Stabilisator	Stabilisateur	Stabilisator			1
** 8	2802722	Stabilizer, f. 1530	Stabilisator	Stabilisateur	Stabilisator			1

## Single lance 120bar, L=57cm Einzelsprührohr / Lance simple / Enkelt dyserør

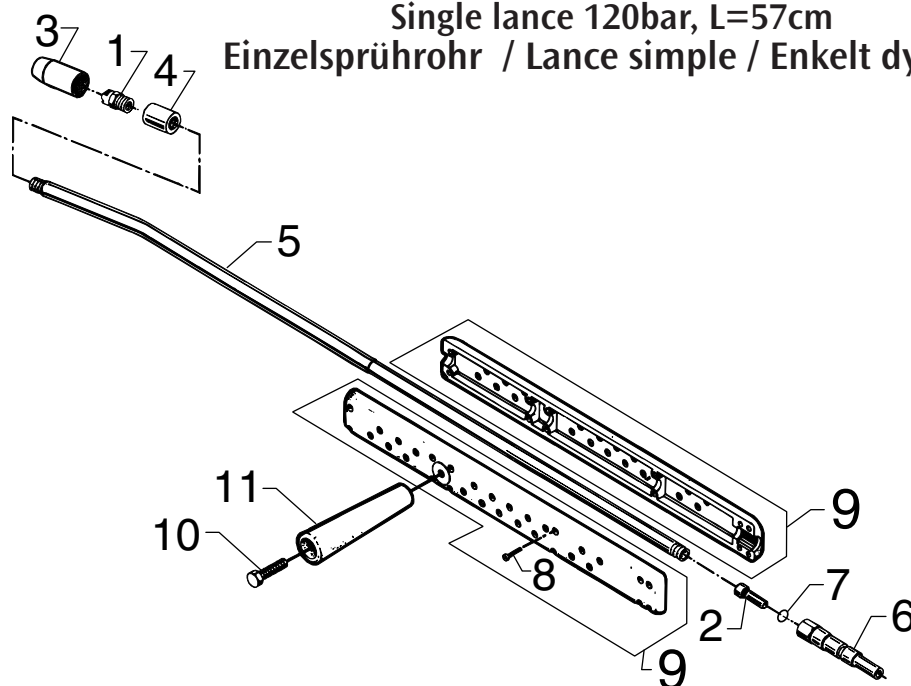

Pos.	No.	Description	Bezeichnung	Désignation	Betegnelse	Comment Bemerkung Remarque Bemærkning	Rec. Part	L = 57 cm
-	6301854	Single lance 120bar white/weiß/blanc/hvid	Einzelsprührohr	Lance simple	Dyserør	L=57cm Nozzle pressure 20		x
-	6301855	Single lance 120bar Black/schwarz/noir/sort	Einzelsprührohr	Lance simple	Dyserør	L=57cm Nozzle pressure 20		x
-	6301856	Single lance 120bar brown/braun/brun/brun	Einzelsprührohr	Lance simple	Dyserør	L=57cm Nozzle pressure 40		x
-	6301857	Single lance 120bar green/grün/vert/grøn	Einzelsprührohr	Lance simple	Dyserør	L=57cm Nozzle pressure 40		x
-	6301858	Single lance 120bar bleu/blau/bleu/brå	Einzelsprührohr	Lance simple	Dyserør	L=57cm Nozzle pressure 60		x
-	6301859	Single lance 120bar red/rot/rouge/rød	Einzelsprührohr	Lance simple	Dyserør	L=57cm Nozzle pressure 60		x
-	6301860	Single lance 120bar orange	Einzelsprührohr	Lance simple	Dyserør	L=57cm Nozzle pressure 80		x
-	6301861	Single lance 120bar yellow/gelb/jaune/gul	Einzelsprührohr	Lance simple	Dyserør	L=57cm Nozzle pressure 80		x
-	6301871	Single lance 120bar Steel/Stahl/acier/stål	Einzelsprührohr	Lance simple	Dyserør	L=57cm Nozzle pressure 114		x
1	2801066	Spray nozzle (orange)	Sprühdüse (orange)	Buse jet (orange)	Spuledyse (orange)	typ. 1508	C	1
1	2802494	Spray nozzle (blue)	Sprühdüse (blau)	Buse jet (bleu)	Spuledyse (blå)	typ. 1509	C	1
1	2801074	Spray nozzle (brown)	Sprühdüse (braun)	Buse jet (brun)	Spuledyse (brun)	typ. 1511	C	1
1	2801082	Spray nozzle (yellow)	Sprühdüse (gelb)	Buse jet (jaune)	Spuledyse (gul)	typ. 1513	C	1
1	2801090	Spray nozzle (red)	Sprühdüse (rot)	Buse jet (rouge)	Spuledyse (rød)	typ. 1515	C	1
1	2802502	Spray nozzle (white)	Sprühdüse (weiß)	Buse jet (blanc)	Spuledyse (hvid)	typ. 1516	C	1
1	2802486	Spray nozzle (green)	Sprühdüse (grün)	Buse jet (vert)	Spuledyse (grøn)	typ. 1525	C	1
1	2801116	Spray nozzle (black)	Sprühdüse (schwarz)	Buse jet (noir)	Spuledyse (sort)	typ. 1530	C	1
1	2800589	Sprau nozzle (steel)	Sprühdüse (stahl)	Buse jet (acier)	Spuledyse (stål)	typ. 15065	C	1
2	6300892	Pre-nozzle (white) Ø1,68	Vordüse (weiß)	Prêbuse (blanc)	Fordyse (hvid)	code 8		1
2	6300893	Pre-nozzle (green,red) Ø2,43	Vordüse (grün, rot)	Prêbuse (vert, rouge)	Fordyse (grøn, rød)	code 9		1
2	6300894	Pre-nozzle (blue) Ø1,88	Vordüse (blau)	Prêbuse (bleu)	Fordyse (blå)	code 10		1
2	6300895	Pre-nozzle (orange) Ø2,15	Vordüse (orange)	Prêbuse (orange)	Fordyse (orange)	code 11		1
2	6300896	Pre-nozzle (yellow) Ø2,74	Vordüse (gelb)	Prêbuse (jaune)	Fordyse (gul)	code 12		1
2	6300897	Pre-nozzle (black) Ø2,31	Vordüse (schwarz)	Prêbuse (noir)	Fordyse (sort)	code 13		1
2	6300898	Pre-nozzle (brown) Ø1,73	Vordüse (braun)	Prêbuse (brun)	Fordyse (brun)	code 14		1
3	2800077	Nozzle protection, grey	Düsenschutz, grau	Protecteur - buse, gris	Dysebeskytter, grå			1
4	1603950	Sleeve	Muffe	Manchon	Muffe	Stainless Steel		1
5	2404366	Tube L=57cm	Rohr	Tube	Rør			1
6	1609325	Nipple for spray lance	Schnellkupplungs-nippel	Adaptateur de la lance	Lynkoblingsnippel		D	1
7	3004292	O-ring	O-Ring	Joint torique	O-ring			1
8	101814698	Screw	Schraube	Vis	Skruer			12
9	1118009	Kit, spray lance shells	Satz, Sprühdüse Schalen	Kit, lance (carter)	Sæt, dyserørsskaller		D	1
10	1800150	Bolt	Bolzen	Boulon	Bolt			1
11	4000014	Traverse handle	Quergriff	Poignée transversale	Tværgreb			1

## Single lance 120bar, L=93cm Einzelsprührohr / Lance simple / Enkelt dyserør

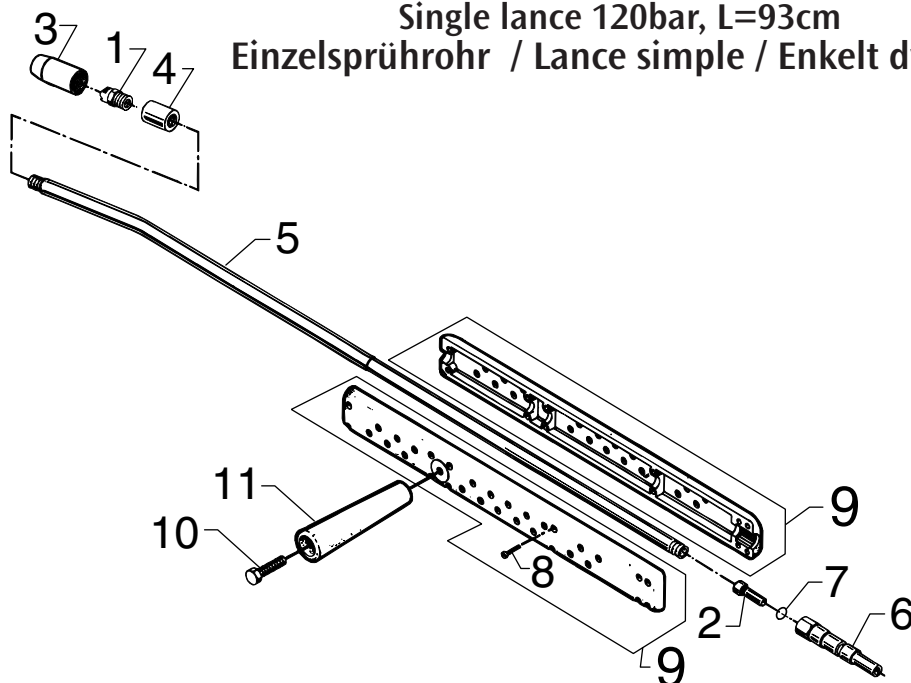

Pos.	No.	Description	Bezeichnung	Désignation	Betegnelse	Comment Bemerkung Remarque Bemærkning	Rec. Part	L=57cm
-	6301862	Single lance 120bar white/weiß/blanc/hvid	Einzelsprührohr	Lance simple	Dyserør	L=93cm Nozzle pressure 20		x
-	6301863	Single lance 120bar Black/schwarz/noir/sort	Einzelsprührohr	Lance simple	Dyserør	L=93cm Nozzle pressure 20		x
-	6301864	Single lance 120bar brown/braun/brun/brun	Einzelsprührohr	Lance simple	Dyserør	L=93cm Nozzle pressure 40		x
-	6301865	Single lance 120bar green/grün/vert/grøn	Einzelsprührohr	Lance simple	Dyserør	L=93cm Nozzle pressure 40		x
-	6301866	Single lance 120bar bleu/blau/bleu/brå	Einzelsprührohr	Lance simple	Dyserør	L=93cm Nozzle pressure 60		x
-	6301867	Single lance 120bar red/rot/rouge/rød	Einzelsprührohr	Lance simple	Dyserør	L=93cm Nozzle pressure 60		x
-	6301868	Single lance 120bar orange	Einzelsprührohr	Lance simple	Dyserør	L=93cm Nozzle pressure 80		x
-	6301869	Single lance 120bar yellow/gelb/jaune/gul	Einzelsprührohr	Lance simple	Dyserør	L=93cm Nozzle pressure 80		x
-	6301870	Single lance 120bar Steel/Stahl/acier/stål	Einzelsprührohr	Lance simple	Dyserør	L=93cm Nozzle pressure 114		x
1	2801066	Spray nozzle (orange)	Sprühdüse (orange)	Buse jet (orange)	Spuledyse (orange)	typ. 1508	C	1
1	2802494	Spray nozzle (blue)	Sprühdüse (blau)	Buse jet (bleu)	Spuledyse (blå)	typ. 1509	C	1
1	2801074	Spray nozzle (brown)	Sprühdüse (braun)	Buse jet (brun)	Spuledyse (brun)	typ. 1511	C	1
1	2801082	Spray nozzle (yellow)	Sprühdüse (gelb)	Buse jet (jaune)	Spuledyse (gul)	typ. 1513	C	1
1	2801090	Spray nozzle (red)	Sprühdüse (rot)	Buse jet (rouge)	Spuledyse (rød)	typ. 1515	C	1
1	2802502	Spray nozzle (white)	Sprühdüse (weiß)	Buse jet (blanc)	Spuledyse (hvid)	typ. 1516	C	1
1	2802486	Spray nozzle (green)	Sprühdüse (grün)	Buse jet (vert)	Spuledyse (grøn)	typ. 1525	C	1
1	2801116	Spray nozzle (black)	Sprühdüse (schwarz)	Buse jet (noir)	Spuledyse (sort)	typ. 1530	C	1
1	2800589	Sprau nozzle (steel)	Sprühdüse (stahl)	Buse jet (acier)	Spuledyse (stål)	typ. 15065	C	1
2	6300892	Pre-nozzle (white) Ø1,68	Vordüse (weiß)	Prëbuse (blanc)	Fordyse (hvid)	code 8		1
2	6300893	Pre-nozzle (green,red) Ø2,43	Vordüse (grün, rot)	Prëbuse (vert, rouge)	Fordyse (grøn, rød)	code 9		1
2	6300894	Pre-nozzle (blue) Ø1,88	Vordüse (blau)	Prëbuse (bleu)	Fordyse (blå)	code 10		1
2	6300895	Pre-nozzle (orange) Ø2,15	Vordüse (orange)	Prëbuse (orange)	Fordyse (orange)	code 11		1
2	6300896	Pre-nozzle (yellow) Ø2,74	Vordüse (gelb)	Prëbuse (jaune)	Fordyse (gul)	code 12		1
2	6300897	Pre-nozzle (black) Ø2,31	Vordüse (schwarz)	Prëbuse (noir)	Fordyse (sort)	code 13		1
2	6300898	Pre-nozzle (brown) Ø1,73	Vordüse (braun)	Prëbuse (brun)	Fordyse (brun)	code 14		1
3	2800077	Nozzle protection, grey	Düsenschutz, grau	Protecteur - buse, gris	Dysebeskytter, grå			1
4	1603950	Sleeve	Muffe	Manchon	Muffe	Stainless Steel		1
5	2404358	Tube L=93cm	Rohr	Tube	Rør			1
6	1609325	Nipple for spray lance	Schnellkupplungs-nippel	Adaptateur de la lance	Lynkoblingsnippel		D	1
7	3004292	O-ring	O-Ring	Joint torique	O-ring			1
8	101814698	Screw	Schraube	Vis	Skruer			12
9	1118009	Kit, spray lance shells	Satz, Sprühdüse Schalen	Kit, lance (carter)	Sæt, dyserørsskaller		D	1
10	1800150	Bolt	Bolzen	Boulon	Bolt			1
11	4000014	Traverse handle	Quergriff	Poignée transversale	Tværgreb			1

Single lance 160bar, L=10cm  
Einzelsprührohr / Lance simple / Enkelt dyserør

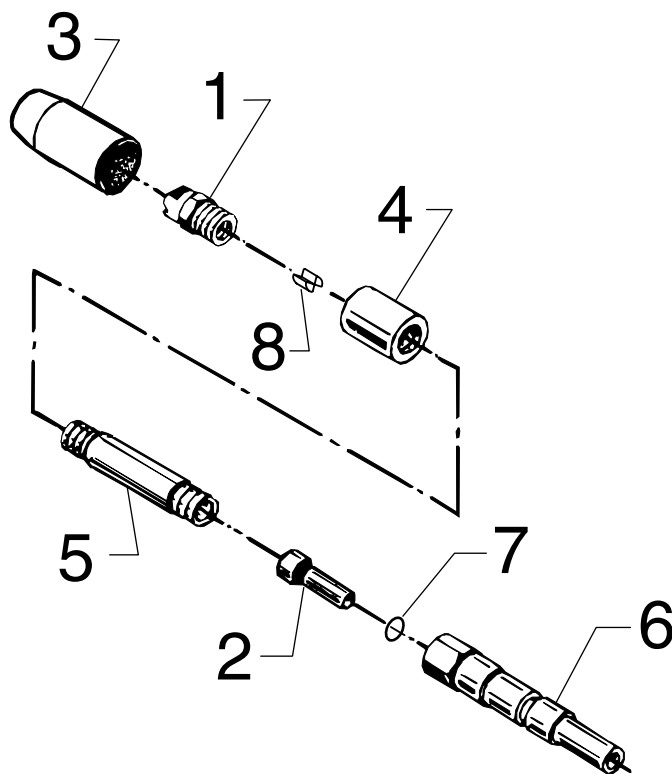

Pos.	No.	Description	Bezeichnung	Désignation	Betegnelse	Comment Bemerkung Remarque Bemærkning	Rec. Part	L=10cm
-	6300862	Single lance 160bar white/weiß/blanc/hvid	Einzelsprührohr	Lance simple	Dyserør	L=10cm Nozzle pressure 27		x
-	6300863	Single lance 160bar Black/schwarz/noir/sort	Einzelsprührohr	Lance simple	Dyserør	L=10cm Nozzle pressure 27		x
-	6300864	Single lance 160bar brown/braun/brun/brun	Einzelsprührohr	Lance simple	Dyserør	L=10cm Nozzle pressure 50		x
-	6300865	Single lance 160bar green/grün/vert/grøn	Einzelsprührohr	Lance simple	Dyserør	L=10cm Nozzle pressure 53		x
-	6300866	Single lance 160bar bleu/blau/bleu/blå	Einzelsprührohr	Lance simple	Dyserør	L=10cm Nozzle pressure 80		x
-	6300867	Single lance 160bar red/rot/rouge/rød	Einzelsprührohr	Lance simple	Dyserør	L=10cm Nozzle pressure 80		x
-	6300868	Single lance 160bar orange	Einzelsprührohr	Lance simple	Dyserør	L=10cm Nozzle pressure 107		x
-	6300869	Single lance 160bar yellow/gelb/jaune/gul	Einzelsprührohr	Lance simple	Dyserør	L=10cm Nozzle pressure 107		x
* 1	2801090	Spray nozzle (white)	Sprühdüse (weiß)	Buse jet (blanc)	Spuledyse (hvid)	typ. 1515	C	1
** 1	2801116	Spray nozzle (black)	Sprühdüse (black)	Buse jet (noir)	Spuledyse (sort)	typ. 1530	C	1
* 1	2801074	Spray nozzle	Sprühdüse (braun, gelb)	Buse jet (brun, jaune)	Spuledyse (brun, gul)	typ. 1511	C	1
* 1	2801108	Spray nozzle (green)	Sprühdüse (grün)	Buse jet (vert)	Spuledyse (grøn)	typ. 1520	C	1
* 1	2801066	Spray nozzle (blue)	Sprühdüse (blau)	Buse jet (bleu)	Spuledyse (blå)	typ. 1508	C	1
* 1	2801082	Spray nozzle (red)	Sprühdüse (rot)	Buse jet (rouge)	Spuledyse (rød)	typ. 1513	C	1
* 1	2801058	Spray nozzle (orange)	Sprühdüse (orange)	Buse jet (orange)	Spuledyse (orange)	typ. 15075	C	1
2	6300881	Pre-nozzle (white) Ø1,56	Vordüse (weiß)	Prêbuse (blanc)	Fordyse (hvid)	code 1		1
2	6300885	Pre-nozzle (black, red) Ø2,22	Vordüse (schwarz, rot)	Prêbuse (noir, rouge)	Fordyse (sort, rød)	code 5		1
2	6300892	Pre-nozzle (brown) Ø1,68	Vordüse (braun)	Prêbuse (brun)	Fordyse (brun)	code 8		1
2	6300897	Pre-nozzle (green) Ø2,31	Vordüse (grün)	Prêbuse (vert)	Fordyse (grøn)	code 13		1
2	6300883	Pre-nozzle (blue) Ø1,80	Vordüse (blau)	Prêbuse (bleu)	Fordyse (blå)	code 3		1
2	6300884	Pre-nozzle (orange) Ø2,08	Vordüse (orange)	Prêbuse (orange)	Fordyse (orange)	code 4		1
2	6300887	Pre-nozzle (yellow) Ø2,50	Vordüse (gelb)	Prêbuse (jaune)	Fordyse (gul)	code 7		1
3	2800076	Nozzle protection	Düsenchutz	Protecteur - buse	Dysebeskytter			1
4	1603950	Sleeve	Muffe	Manchon	Muffe	Stainless Steel		1
5	2404341	Tube L=5cm	Rohr	Tube	Rør			1
6	1609325	Nipple for spray lance	Schnellkupplungs-nippel	Adaptateur de la lance	Lynkoblingsnippel		D	1
7	3004292	O-ring	O-Ring	Joint torique	O-ring			1
* 8	2802721	Stabilizer	Stabilisator	Stabilisateur	Stabilisator			1
** 8	2802722	Stabilizer f. 1530	Stabilisator	Stabilisateur	Stabilisator			1

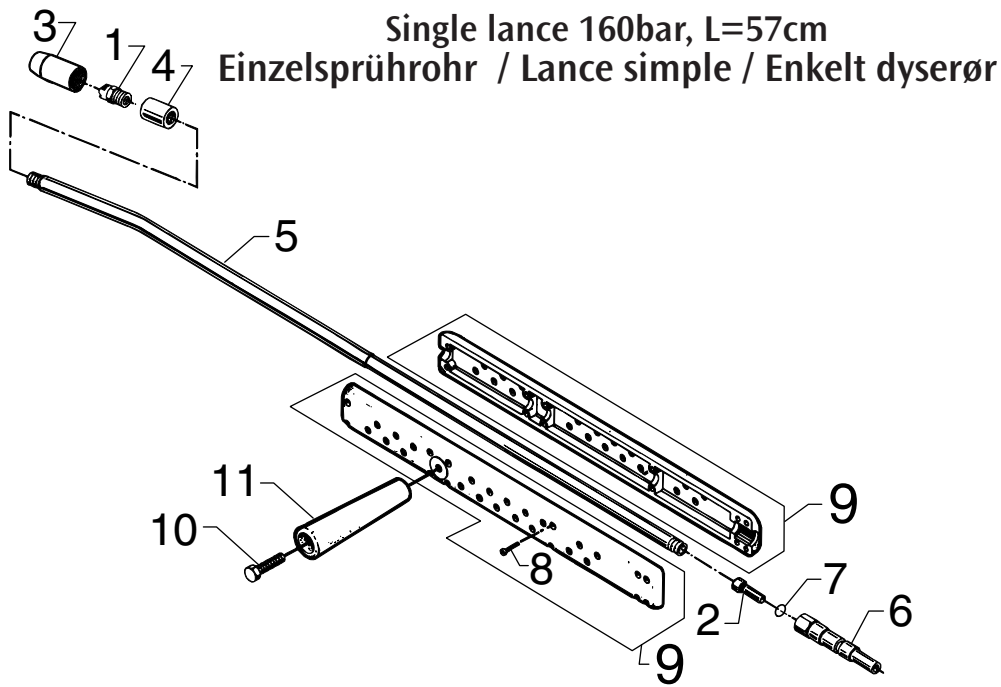

Pos.	No.	Description	Bezeichnung	Désignation	Betegnelse	Comment Bemerkung Remarque Bemærkning	Rec. Part	L = 57 cm
-	6300854	Single lance 160bar white/weiß/blanc/hvid	Einzelsprührohr	Lance simple	Dyserør	L=57cm Nozzle pressure 27		x
-	6300855	Single lance 160bar Black/schwarz/noir/sort	Einzelsprührohr	Lance simple	Dyserør	L=57cm Nozzle pressure 27		x
-	6300856	Single lance 160bar brown/braun/brun/brun	Einzelsprührohr	Lance simple	Dyserør	L=57cm Nozzle pressure 50		x
-	6300857	Single lance 160bar green/grün/vert/grøn	Einzelsprührohr	Lance simple	Dyserør	L=57cm Nozzle pressure 53		x
-	6300858	Single lance 160bar bleu/blau/bleu/brå	Einzelsprührohr	Lance simple	Dyserør	L=57cm Nozzle pressure 80		x
-	6300859	Single lance 160bar red/rot/rouge/rød	Einzelsprührohr	Lance simple	Dyserør	L=57cm Nozzle pressure 80		x
-	6300860	Single lance 160bar orange	Einzelsprührohr	Lance simple	Dyserør	L=57cm Nozzle pressure 107		x
-	6300861	Single lance 160bar yellow/gelb/jaune/gul	Einzelsprührohr	Lance simple	Dyserør	L=57cm Nozzle pressure 107		x
-	6300871	Single lance 160bar Steel/Stahl/acier/stål	Einzelsprührohr	Lance simple	Dyserør	L=57cm Nozzle pressure 152		x
1	2801090	Spray nozzle (white)	Sprühdüse (weiß)	Buse jet (blanc)	Spuledyse (hvid)	typ. 1515	C	1
1	2801116	Spray nozzle (black)	Sprühdüse (schwarz)	Buse jet (noir)	Spuledyse (sort)	typ. 1530	C	1
1	2801074	Spray nozzle	Sprühdüse (braun, gelb)	Buse jet (brun, jaune)	Spuledyse (brun, gul)	typ. 1511	C	1
1	2801108	Spray nozzle (green)	Sprühdüse (grün)	Buse jet (vert)	Spuledyse (grøn)	typ. 1520	C	1
1	2801066	Spray nozzle (blue)	Sprühdüse (blau)	Buse jet (bleu)	Spuledyse (blå)	typ. 1508	C	1
1	2801082	Spray nozzle (red)	Sprühdüse (rot)	Buse jet (rouge)	Spuledyse (rød)	typ. 1513	C	1
1	2801058	Spray nozzle (orange)	Sprühdüse (orange)	Buse jet (orange)	Spuledyse (orange)	typ. 15075	C	1
1	2800035	Spray nozzle (steel)	Sprühdüse (stahl)	Buse jet (acier)	Spuledyse (stål)	typ. 1506	C	1
2	6300881	Pre-nozzle (white) Ø1,56	Vordüse (weiß)	Prébuse (blanc)	Fordyse (hvid)	code 1		1
2	6300885	Pre-nozzle (black, red) Ø2,22	Vordüse (schwarz, rot)	Prébuse (noir, rouge)	Fordyse (sort, rød)	code 5		1
2	6300892	Pre-nozzle (brown) Ø1,68	Vordüse (braun)	Prébuse (brun)	Fordyse (brun)	code 8		1
2	6300897	Pre-nozzle (green) Ø2,31	Vordüse (grün)	Prébuse (vert)	Fordyse (grøn)	code 13		1
2	6300883	Pre-nozzle (blue) Ø1,80	Vordüse (blau)	Prébuse (bleu)	Fordyse (glå)	code 3		1
2	6300884	Pre-nozzle (orange) Ø2,08	Vordüse (orange)	Prébuse (orange)	Fordyse (orange)	code 4		1
2	6300887	Pre-nozzle (yellow) Ø2,50	Vordüse (gelb)	Prébuse (jaune)	Fordyse (gul)	code 7		1
3	2800076	Nozzle protection	Düsenschutz	Protecteur - buse	Dysebeskytter			1
4	1603950	Sleeve	Muffe	Manchon	Muffe	Stainless Steel		1
5	2404366	Tube L=57cm	Rohr	Tube	Rør			1
6	1609325	Nipple for spray lance	Schnellkupplungs-nippel	Adaptateur de la lance	Lynkoblingsnippel		D	1
7	3004292	O-ring	O-Ring	Joint torique	O-ring			1
8	101814698	Screw	Schraube	Vis	Skruer			12
9	1118009	Kit, spray lance shells	Satz, Sprühdüse Schalen	Kit, lance (carter)	Sæt, dyserørsskaller			1
10	1800150	Bolt	Bolzen	Boulon	Bolt			1
11	4000014	Traverse handle	Quergriff	Poignée transversale	Tværgreb			1

## Single lance 160bar, L=93cm Einzelsprührohr / Lance simple / Enkelt dyserør

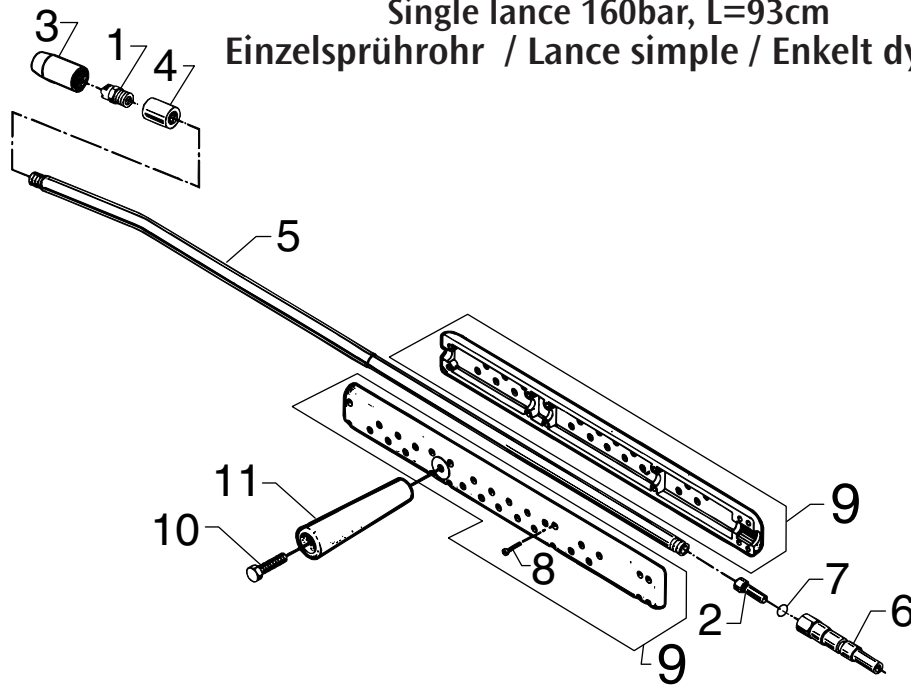

Pos.	No.	Description	Bezeichnung	Désignation	Betegnels	Comment Bemerkung Bemærkning	Rec. Part	L=93 cm
-	6300846	Single lance 160bar white/weiß/blanc/hvid	Einzelsprührohr	Lance simple	Dyserør	L=93cm Nozzle pressure 27		x
-	6300847	Single lance 160bar Black/schwarz/noir/sort	Einzelsprührohr	Lance simple	Dyserør	L=93cm Nozzle pressure 27		x
-	6300848	Single lance 160bar brown/braun/brun/brun	Einzelsprührohr	Lance simple	Dyserør	L=93cm Nozzle pressure 50		x
-	6300849	Single lance 160bar green/grün/vert/grøn	Einzelsprührohr	Lance simple	Dyserør	L=93cm Nozzle pressure 53		x
-	6300850	Single lance 160bar bleu/blau/bleu/brå	Einzelsprührohr	Lance simple	Dyserør	L=93cm Nozzle pressure 80		x
-	6300851	Single lance 160bar red/rot/rouge/rød	Einzelsprührohr	Lance simple	Dyserør	L=93cm Nozzle pressure 80		x
-	6300852	Single lance 160bar orange	Einzelsprührohr	Lance simple	Dyserør	L=93cm Nozzle pressure 107		x
-	6300853	Single lance 160bar yellow/gelb/jaune/gul	Einzelsprührohr	Lance simple	Dyserør	L=93cm Nozzle pressure 107		x
-	6300870	Single lance 160bar Steel/Stahl/acier/stål	Einzelsprührohr	Lance simple	Dyserør	L=93cm Nozzle pressure 152		x
1	2801090	Spray nozzle (white)	Sprühdüse (weiß)	Buse jet (blanc)	Spuledyse (hvid)	typ. 1515	C	1
1	2801116	Spray nozzle (black)	Sprühdüse (schwarz)	Buse jet (noir)	Spuledyse (sort)	typ. 1530	C	1
1	2801074	Spray nozzle (brown, yellow)	Sprühdüse (braun, gelb)	Buse jet (brun, jaune)	Spuledyse (brun, gul)	typ. 1511	C	1
1	2801108	Spray nozzle (green)	Sprühdüse (grün)	Buse jet (vert)	Spuledyse (grøn)	typ. 1520	C	1
1	2801066	Spray nozzle (blue)	Sprühdüse (blau)	Buse jet (bleu)	Spuledyse (blå)	typ. 1508	C	1
1	2801082	Spray nozzle (red)	Sprühdüse (rot)	Buse jet (rouge)	Spuledyse (rød)	typ. 1513	C	1
1	2801058	Spray nozzle (orange)	Sprühdüse (orange)	Buse jet (orange)	Spuledyse (orange)	typ. 15075	C	1
1	2800035	Spray nozzle (steel)	Sprühdüse (stahl)	Buse jet (acier)	Spuledyse (stål)	typ. 1506	C	1
2	6300881	Pre-nozzle (white) Ø1,56	Vordüse (weiß)	Prêbuse (blanc)	Fordyse (hvid)	code 1		1
2	6300885	Pre-nozzle (black, red) Ø2,22	Vordüse (schwarz, rot)	Prêbuse (noir, rouge)	Fordyse (sort, rød)	code 5		1
2	6300892	Pre-nozzle (brown) Ø1,68	Vordüse (braun)	Prêbuse (brun)	Fordyse (brun)	code 8		1
2	6300897	Pre-nozzle (green) Ø2,31	Vordüse (grün)	Prêbuse (vert)	Fordyse (grøn)	code 13		1
2	6300883	Pre-nozzle (blue) Ø1,80	Vordüse (blau)	Prêbuse (bleu)	Fordyse (glå)	code 3		1
2	6300884	Pre-nozzle (orange) Ø2,08	Vordüse (orange)	Prêbuse (orange)	Fordyse (orange)	code 4		1
2	6300887	Pre-nozzle (yellow) Ø2,50	Vordüse (gelb)	Prêbuse (jaune)	Fordyse (gul)	code 7		1
3	2800076	Nozzle protection	Düsenschutz	Protecteur - buse	Dysebeskytter			1
4	1603950	Sleeve	Muffe	Manchon	Muffe	Stainless Steel		1
5	2404358	Tube L=93cm	Rohr	Tube	Rør			1
6	1609325	Nipple for spray lance	Schnellkupplungs-nippel	Adaptateur de la lance	Lynkoblingsnippel		D	1
7	3004292	O-ring	O-Ring	Joint torique	O-ring			1
8	101814698	Screw	Schraube	Vis	Skruer			12
9	1118009	Kit, spray lance shells	Satz, Sprührohr Schalen	Kit, lance (carter)	Sæt, dyserørsskaller		D	1
10	1800150	Bolt	Bolzen	Boulon	Bolt			1
11	4000014	Traverse handle	Quergriff	Poignée transversale	Tværgreb			1

# TORNADO 3000

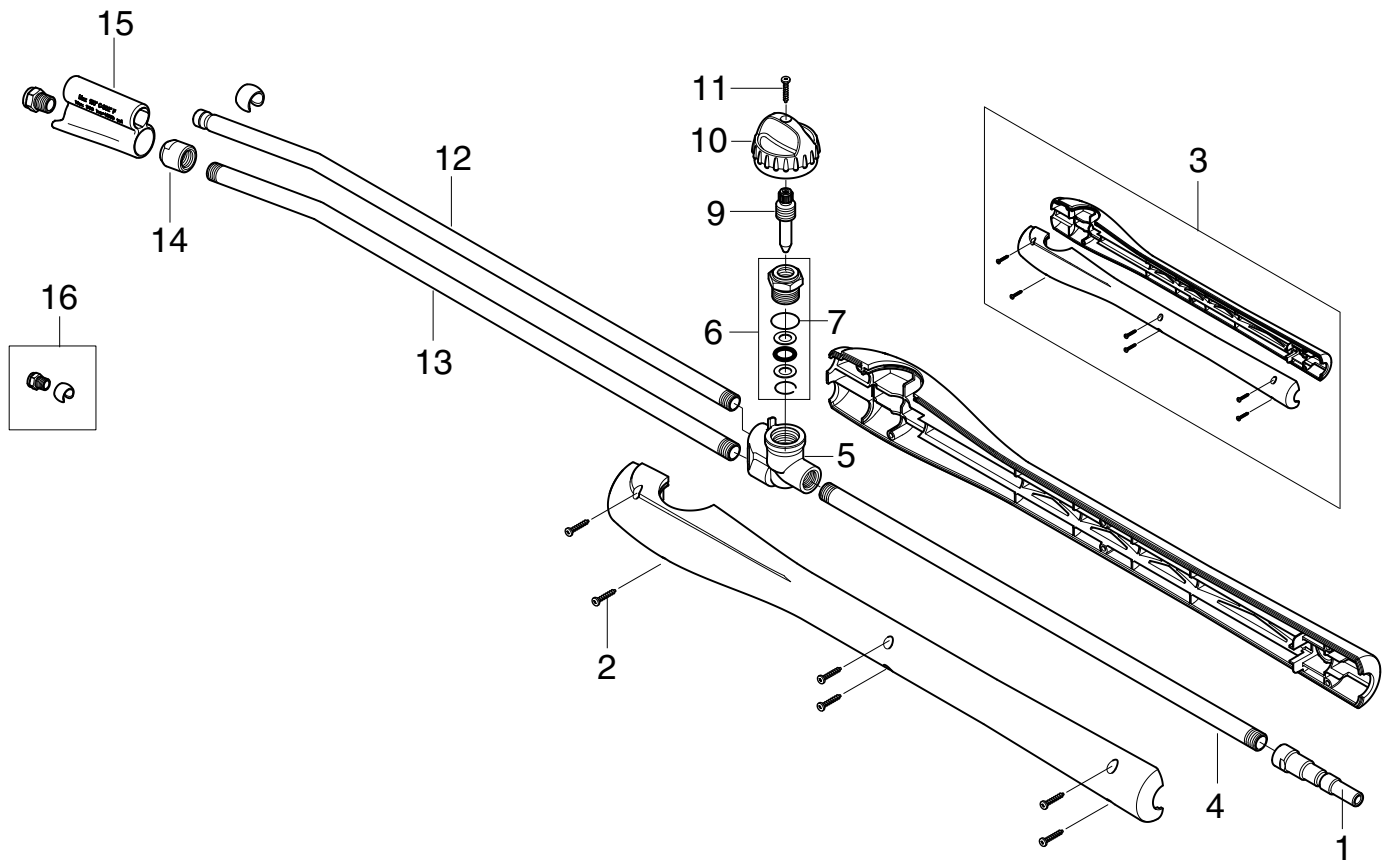

Pos.	No.	Description	Bezeichnung	Désignation	Betegnelse	Comment Bemerkung Remarque Bemærkning	Rec. Part	TORNADO
-	106402120	TORNADO 3000 without nozzle	TORNADO 3000 ohne Düse	TORNADO 3000 sans buse	TORNADO 3000 uden dyse	L=104cm		x
-	106402121	TORNADO 3000 without nozzle	TORNADO 3000 ohne Düse	TORNADO 3000 sans buse	TORNADO 3000 uden dyse	L=92cm		x
-	106402122	TORNADO 3000 without nozzle	TORNADO 3000 ohne Düse	TORNADO 3000 sans buse	TORNADO 3000 uden dyse	L=200cm		x
-	106402123	TORNADO 3000 without nozzle	TORNADO 3000 ohne Düse	TORNADO 3000 sans buse	TORNADO 3000 uden dyse	L=58cm - straight		x
1	1609325	Nipple for spray lance	Schnellkupplungs-nippel	Adaptateur de la lance	Lynkoblingsnippel			1
2	1814585	Screw	Schraube	Vis	Skrue			5
3	106408050	Kit, spray lance shells	Satz, Sprühhrohr Schalen	Kit, lance (carter)	Sæt, dyserørsskaller			1
4	106408060	Inlet tube	Einlaßrohr	Tube d'admission	Tilgangsrør			1
5	106402434	Housing	Gehäuse	Carter	Hus			1
6	106408052	Kit, gaskets	Satz, Dichtungen	Kit, joints	Sæt, pakninger			1
7	3000064	O-Ring	O-Ring	Joint torique	O-ring			1
9	106402432	Spindle	Spindel	Broche	Spindel			1
10	106402560	Adjusting knob	Drehschalter	Bouton de réglage	Drejegreb			1
11	101814705	Screw	Schraube	Vis	Skrue			1
12	106408061	Low pressure tube w. nozzle	Niederdruckrohr m. Düse	Tube basse pression, avec buse	Lavtryksrør med dyse	For 104cm lance		x
12	106408062	Low pressure tube w. nozzle	Niederdruckrohr m. Düse	Tube basse pression, avec buse	Lavtryksrør med dyse	For 92cm lance		x
12	106408063	Low pressure tube w. nozzle	Niederdruckrohr m. Düse	Tube basse pression, avec buse	Lavtryksrør med dyse	For 200cm lance		x
12	106408064	Low pressure tube w. nozzle	Niederdruckrohr m. Düse	Tube basse pression, avec buse	Lavtryksrør med dyse	For 58cm - straight lance		x
13	106408070	High pressure tube	Hochdruckrohr	Tube haut pression	Højtryksrør	For 104cm lance		x
13	106408071	High pressure tube	Hochdruckrohr	Tube haut pression	Højtryksrør	For 92cm lance		x
13	106408072	High pressure tube	Hochdruckrohr	Tube haut pression	Højtryksrør	For 200cm lance		x
13	106408073	High pressure tube	Hochdruckrohr	Tube haut pression	Højtryksrør	For 58cm - straight lance		x
14	301002368	Adaptor 1/8" NPSM-1/4"	Adapter	Adaptateur	Adapter			1
15	106402425	Nozzle protection	Düsenschutz	Protecteur -buse	Dysebeskytter			1





# FLEXOPOWER 3000

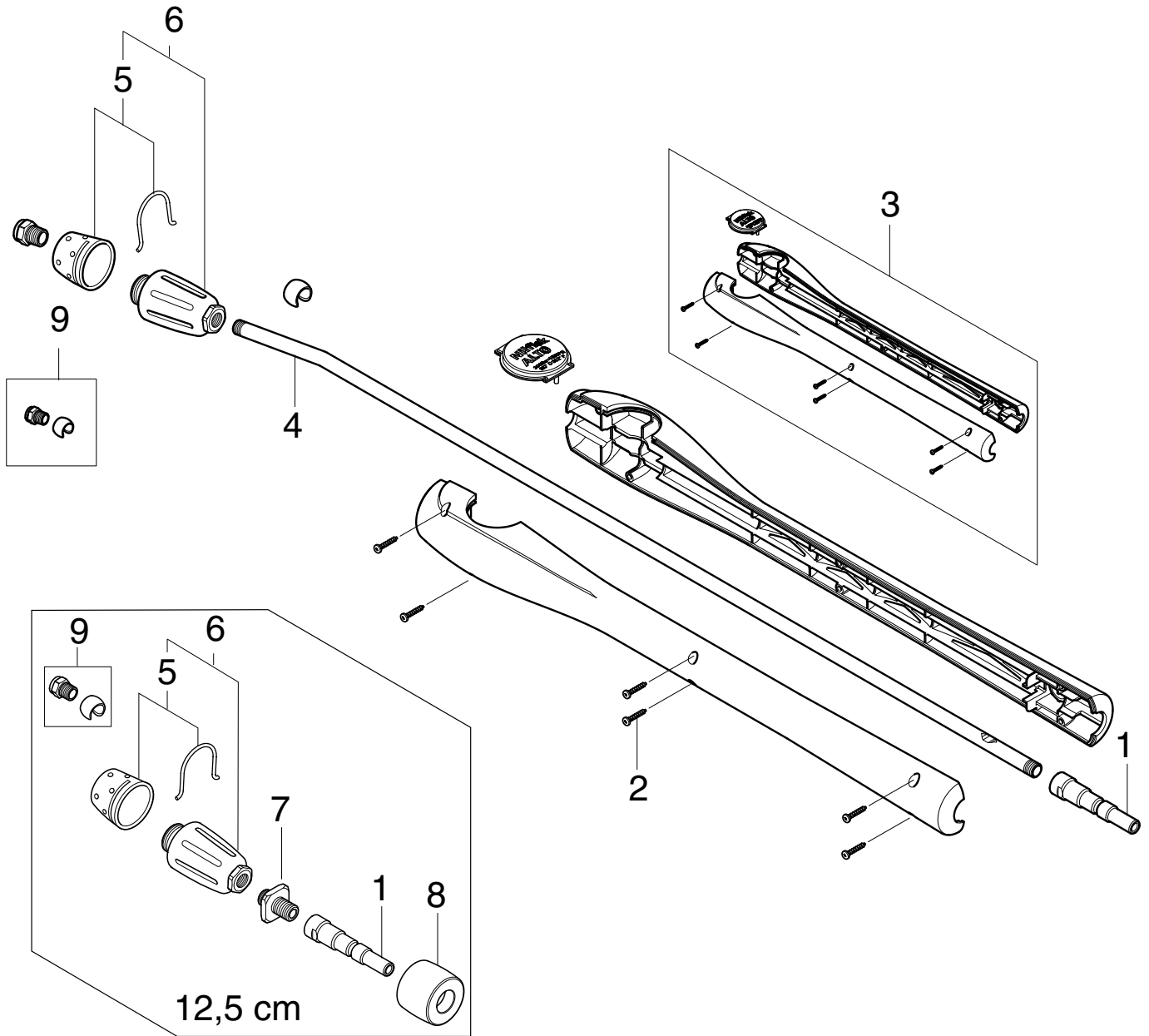

Pos.	No.	Description	Bezeichnung	Désignation	Betegnels	Comment Bemerkung Remarque	Rec. Part	FLEXOPOWER
-	106402140	FLEXOPOWER without nozzle L=107cm	FLEXOPOWER ohne Düse	FLEXOPOWER sans buse	FLEXOPOWER uden dyse	L=107cm		x
-	106402141	FLEXOPOWER without nozzle L=192cm	FLEXOPOWER ohne Düse	FLEXOPOWER sans buse	FLEXOPOWER uden dyse	L=92cm		x
-	106402142	FLEXOPOWER without nozzle L=89cm	FLEXOPOWER ohne Düse	FLEXOPOWER sans buse	FLEXOPOWER uden dyse	L=89cm , PRO ERGO		x
-	106402152	FLEXOPOWER without nozzle L=12,5cm	FLEXOPOWER ohne Düse	FLEXOPOWER sans buse	FLEXOPOWER uden dyse	L=12,5cm		x
1	1609325	Nipple for spray lance	Schnellkupplungs-nippel	Adapteur de la lance	Lynkoblingsnippel			1
2	1814585	Screw	Schraube	Vis	Skrue			5
3	106408051	Kit, spray lance shells	Satz, Sprührohr Schalen	Kit, lance (carter)	Sæt, dyserørsskaller			1
4	106408080	Tube	Rohr	Tube	Rør	For 107cm lance		x
4	106408081	Tube	Rohr	Tube	Rør	For 92cm lance		x
4	106408083	Tube	Rohr	Tube	Rør	For 89cm lance		x
5	61038	Nozzle protection	Düsenschutz	Protecteur buse	Dysebeskytter			1
6	61037	Flexo Power nozzle head	Flexo Power Düsenkopf	Tête de buse - Flexo Power	Flexo Power dysehoved			1
7	106402506	Adapter	Adapter	Adapteur	Adapter			1
8	106402507	Cover f. super short FLEXO-POWER	Deckel f. Super kurz FLEXOPOWER	Couverture pour très court FLEXOPOWER	Cover for superkort FLEXOPOWER			1

# FLEXOPOWER 3000

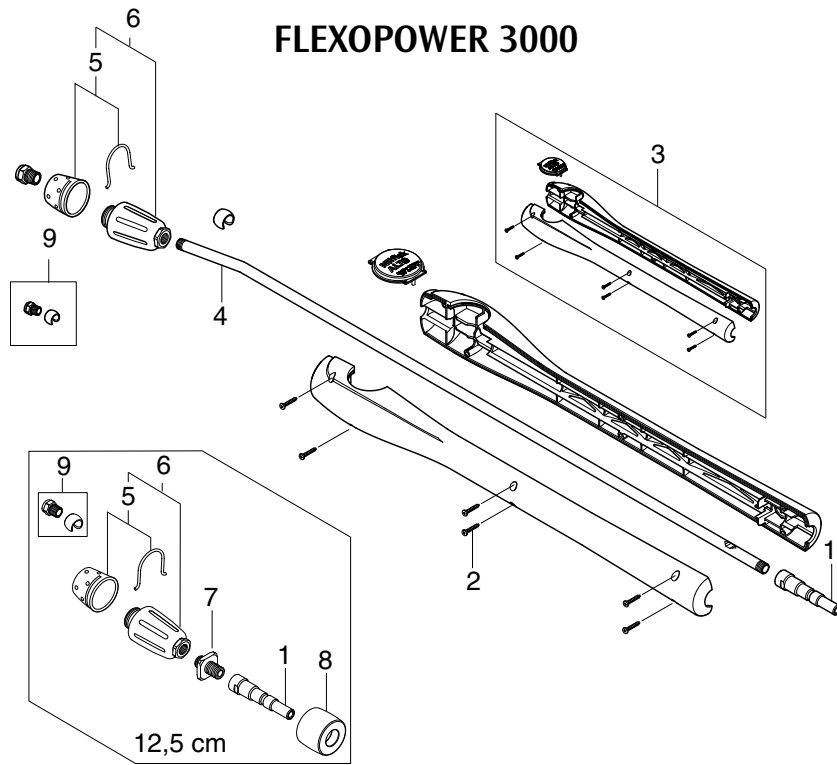

Pos.	No.	Description	Bezeichnung	Désignation	Betegnelse	Comment Bemerkung Remarque Bemærkning	Rec. Part		
9	101119735	Nozzle + indication ring 0340 violet	Düse + Markierungsring 0340 violett	Anneau de marq. + buse 0340 violancé	Markeringsring + dyse 0340 violet				x
9	101119736	Nozzle + indication ring 0350 bordeaux	Düse + Markierungsring 0350 bordeaux	Anneau de marq. + buse 0350 bordelaise	Markeringsring + dyse 0350 bordeaux				x
9	101119737	Nozzle + indication ring 0370 bronze	Düse + Markierungsring 0370 bronze	Anneau de marq. + buse 0370 bronze	Markeringsring + dyse 0370 bronze				x
9	101119738	Nozzle + indication ring 0400 metallic grey	Düse + Markierungsring 0400 Metallisch grau	Anneau de marq. + buse 0400 gris - métallique	Markeringsring + dyse 0400 metallic grå				x
9	101119739	Nozzle + indication ring 0435 blue	Düse + Markierungsring 0435 blau	Anneau de marq. + buse 0435 blue	Markeringsring + dyse 0435 blå				x
9	101119740	Nozzle + indication ring 0450 light blue	Düse + Markierungsring 0450 hellblau	Anneau de marq. + buse 0450 bleu clair	Markeringsring + dyse 0450 lysblå				x
9	101119741	Nozzle + indication ring 0500 yellow	Düse + Markierungsring 0500 gelb	Anneau de marq. + buse 0500 jaune	Markeringsring + dyse 0500 gul				x
9	101119742	Nozzle + indication ring 0530 red	Düse + Markierungsring 0530 rot	Anneau de marq. + buse 0530 rouge	Markeringsring + dyse 0530 rød				x
9	101119743	Nozzle + indication ring 0550 neon green	Düse + Markierungsring 0550 Neon grün	Anneau de marq. + buse 0550 néon vert	Markeringsring + dyse 0550 neon grøn				x
9	101119744	Nozzle + indication ring 0600 Metallic blue	Düse + Markierungsring 0600 Metallisch blau	Anneau de marq. + buse 0600 bleu - métallique	Markeringsring + dyse 0600 Metallisk blå				x
9	101119745	Nozzle + indication ring 0640 green	Düse + Markierungsring 0640 grün	Anneau de marq. + buse 0640 vert	Markeringsring + dyse 0640 grøn				x
9	101119746	Nozzle + indication ring 0650 pale green	Düse + Markierungsring 0650 hellgrün	Anneau de marq. + buse 0650 vert pâle	Markeringsring + dyse 0650 lysgrøn				x
9	101119747	Nozzle + indication ring 0680 grey	Düse + Markierungsring 0680 grau	Anneau de marq. + buse 0680 gris	Markeringsring + dyse 0680 grå				x
9	101119748	Nozzle + indication ring 0700 Redorange	Düse + Markierungsring 0700 rot orange	Anneau de marq. + buse 0700 rouge orange	Markeringsring + dyse 0700 rød orange				x
9	101119749	Nozzle + indication ring 0750 Skin red	Düse + Markierungsring 0750 hautfarbe	Anneau de marq. + buse 0750 couleur de la peau	Markeringsring + dyse 0750 hudfarve				x
9	101119750	Nozzle + indication ring 0800 beige	Düse + Markierungsring 0800 beige	Anneau de marq. + buse 0800 beige	Markeringsring + dyse 0800 beige				x
9	101119751	Nozzle + indication ring 0850 white	Düse + Markierungsring 0850 weiß	Anneau de marq. + buse 0850 blanc	Markeringsring + dyse 0850 hvid				x
9	101119752	Nozzle + indication ring 0900 Mahogany brown	Düse + Markierungsring 0900 Mahagonibraun	Anneau de marq. + buse 0900 brun - mahogany	Markeringsring + dyse 0900 mahognibrun				x
9	101119754	Nozzle + indication ring 1000 graphite black	Düse + Markierungsring 1000 Graphit schwarz	Anneau de marq. + buse 1000 noir - graphite	Markeringsring + dyse 1000 grafit sort				x
9	101119756	Nozzle + indication ring 1100 orange	Düse + Markierungsring 1100 orange	Anneau de marq. + buse 1100 orange	Markeringsring + dyse 1100 orange				x
9	101119758	Nozzle + indication ring 1200 caramel brown	Düse + Markierungsring 1200 karamelbraun	Anneau de marq. + buse 1200 brun caramel	Markeringsring + dyse 1200 karamelbrun				x
9	101119760	Nozzle + indication ring 1300 brown	Düse + Markierungsring 1300 braun	Anneau de marq. + buse 1300 brun	Markeringsring + dyse 1300 brun				x
9	101119762	Nozzle + indication ring 1500 army green	Düse + Markierungsring 1500 schilfgrün	Anneau de marq. + buse 1500 vert armée	Markeringsring + dyse 1500 army grøn				x

# UNIVERSAL 3000

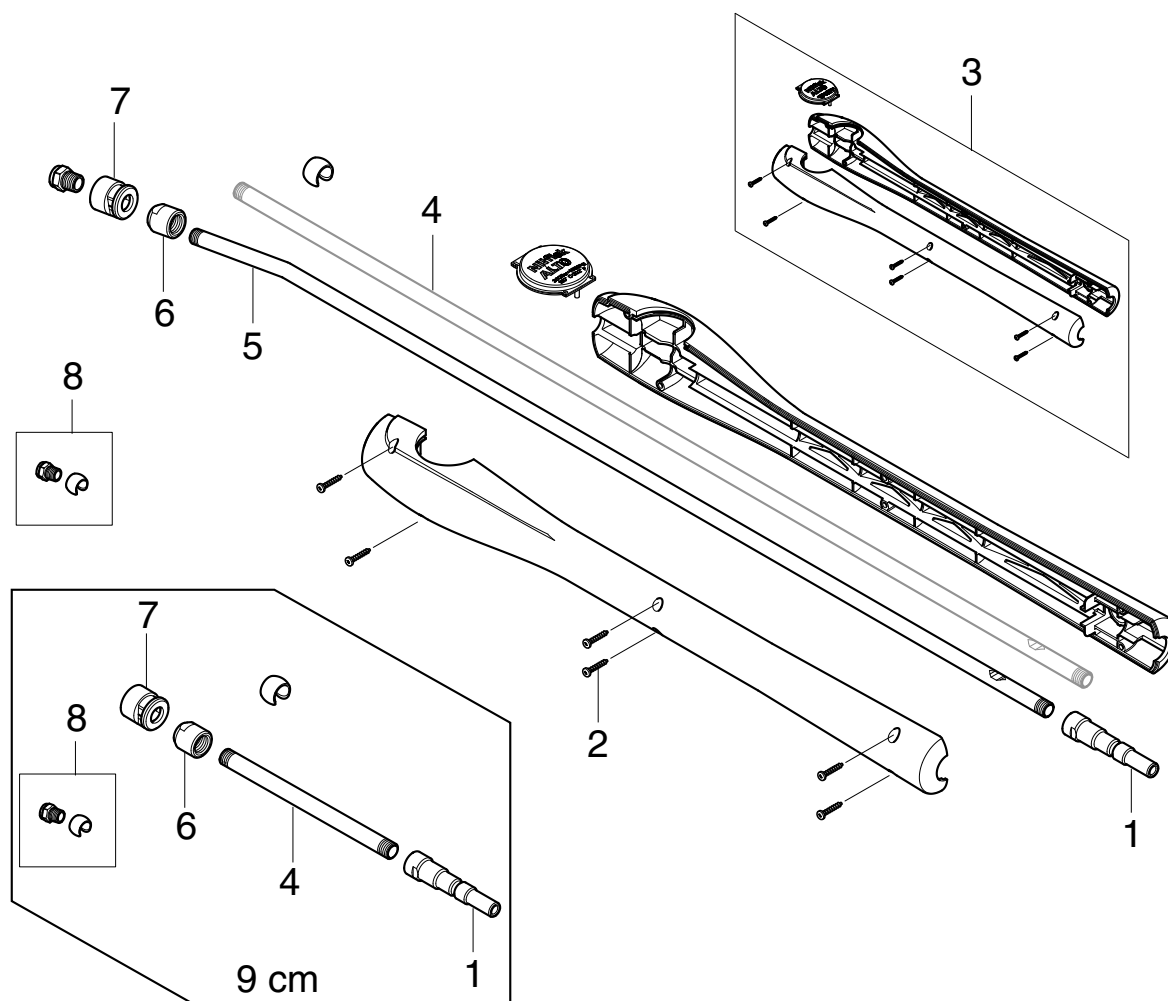

Pos.	No.	Description	Bezeichnung	Désignation	Betegnelse	Comment Bemerkung Remarque Bemærkning	Rec. Part UNIVERSAL 3000 for brush
-	106402160	UNIVERSAL 3000 lance, bent without nozzle	UNIVERSAL 3000, gebogenes ohne Düse	Lance UNIVERSAL 3000, cintree sans buse	UNIVERSAL 3000 dyserør, bukket uden dyse	L=102cm	x
-	106402161	UNIVERSAL 3000 lance, bent without nozzle	UNIVERSAL 3000, gebogenes ohne Düse	Lance UNIVERSAL 3000, cintree sans buse	UNIVERSAL 3000 dyserør, bukket uden dyse	L=92cm	x
-	106402162	UNIVERSAL 3000 lance, bent without nozzle	UNIVERSAL 3000, gebogenes ohne Düse	Lance UNIVERSAL 3000, cintree sans buse	UNIVERSAL 3000 dyserør, bukket uden dyse	L=120cm	x
-	106402163	UNIVERSAL 3000 lance, straight without nozzle	UNIVERSAL 3000, gerade ohne Düse	Lance UNIVERSAL 3000, droit sans buse	UNIVERSAL 3000 dyserør, lige uden dyse	L=102cm	x
-	106402164	UNIVERSAL 3000 lance, straight without nozzle	UNIVERSAL 3000, gerade ohne Düse	Lance UNIVERSAL 3000, droit sans buse	UNIVERSAL 3000 dyserør, lige uden dyse	L=58cm	x
-	106402165	UNIVERSAL 3000 lance, straight without nozzle	UNIVERSAL 3000, gerade ohne Düse	Lance UNIVERSAL 3000, droit sans buse	UNIVERSAL 3000 dyserør, lige uden dyse	L=150cm	x
-	106402166	UNIVERSAL 3000 lance, straight without nozzle	UNIVERSAL 3000, gerade ohne Düse	Lance UNIVERSAL 3000, droit sans buse	UNIVERSAL 3000 dyserør, lige uden dyse	L=200cm	x
-	106402151	UNIVERSAL 3000 lance, straight without nozzle	UNIVERSAL 3000, gerade ohne Düse	Lance UNIVERSAL 3000, droit sans buse	UNIVERSAL 3000 dyserør, lige uden dyse	L= 9cm	x
1	1609325	Nipple for spray lance	Schnellkupplungsniessel	Adapteur de la lance	Lynkoblingsniessel		1 1
2	1814585	Screw	Schraube	Vis	Skrue		5 5
3	106408051	Kit, spray lance shells	Satz, Sprührohr Schalen	Kit, lance (carter)	Sæt, dyserørsskaller		1 1
4	106408090	Tube, straight	Rohr, gerade	Tube, droit	Rør, lige	For 102cm lance	x
4	106408091	Tube, straight	Rohr, gerade	Tube, droit	Rør, lige	For 58cm lance	x
4	106408092	Tube, straight	Rohr, gerade	Tube, droit	Rør, lige	For 150cm lance	x
4	106408093	Tube, straight	Rohr, gerade	Tube, droit	Rør, lige	For 200cm lance	x
4	106408073	Tube, straight	Rohr, gerade	Tube, droit	Rør, lige	For 9cm lance	x
5	106408080	Tube, bent	Gebogenes Rohr	Tube, cintree	Rør, bukket	For 102cm lance	x
5	106408081	Tube, bent	Gebogenes Rohr	Tube, cintree	Rør, bukket	For 92cm lance	x
5	106408082	Tube, bent	Gebogenes Rohr	Tube, cintree	Rør, bukket	For 120cm lance	x
6	301002368	Adapter 1/8"NPSM-1/4"	Adapter	Adaptateur	Adapter		1 1
7	18430	Nozzle cap	Düsenmantel	Protecteur buse	Dysekappe		1 1

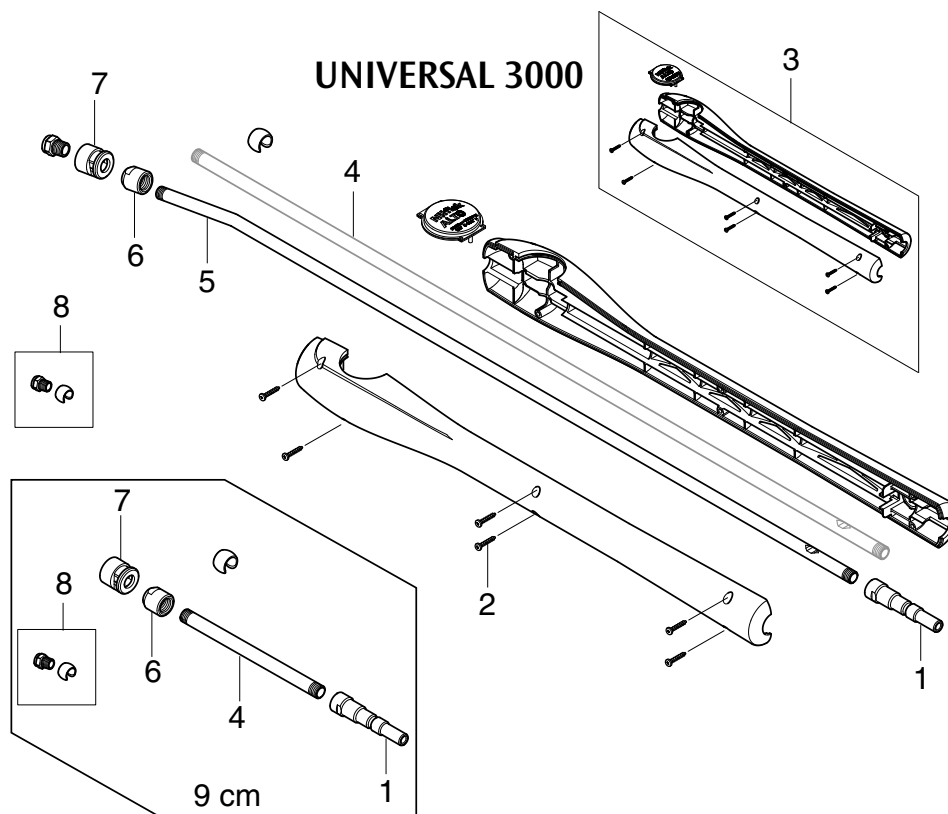

Pos.	No.	Description	Bezeichnung	Désignation	Betegnelse	Comment Bemerkung Bemærkning	Rec. Part UNIVERSAL 3000 for brush
8	101119735	Nozzle + indication ring 0340 violet	Düse + Markierungsring 0340 violett	Anneau de marq. + buse 0340 violacé	Markeringsring + dyse 0340 violet		X X
8	101119736	Nozzle + indication ring 0350 bordeaux	Düse + Markierungsring 0350 bordeaux	Anneau de marq. + buse 0350 bordelaise	Markeringsring + dyse 0350 bordeaux		X X
8	101119737	Nozzle + indication ring 0370 bronze	Düse + Markierungsring 0370 bronze	Anneau de marq. + buse 0370 bronze	Markeringsring + dyse 0370 bronze		X X
8	101119738	Nozzle + indication ring 0400 metallic grey	Düse + Markierungsring 0400 Metallisch grau	Anneau de marq. + buse 0400 gris - métallique	Markeringsring + dyse 0400 metallic grå		X X
8	101119739	Nozzle + indication ring 0435 blue	Düse + Markierungsring 0435 blau	Anneau de marq. + buse 0435 blue	Markeringsring + dyse 0435 blå		X X
8	101119740	Nozzle + indication ring 0450 light blue	Düse + Markierungsring 0450 hellblau	Anneau de marq. + buse 0450 bleu clair	Markeringsring + dyse 0450 lysblå		X X
8	101119741	Nozzle + indication ring 0500 yellow	Düse + Markierungsring 0500 gelb	Anneau de marq. + buse 0500 jaune	Markeringsring + dyse 0500 gul		X X
8	101119742	Nozzle + indication ring 0530 red	Düse + Markierungsring 0530 rot	Anneau de marq. + buse 0530 rouge	Markeringsring + dyse 0530 rød		X X
8	101119743	Nozzle + indication ring 0550 neon green	Düse + Markierungsring 0550 Neon grün	Anneau de marq. + buse 0550 néon vert	Markeringsring + dyse 0550 neon grøn		X X
8	101119744	Nozzle + indication ring 0600 Metallic blue	Düse + Markierungsring 0600 Metallisch blau	Anneau de marq. + buse 0600 bleu - métallique	Markeringsring + dyse 0600 Metallisk blå		X X
8	101119745	Nozzle + indication ring 0640 green	Düse + Markierungsring 0640 grün	Anneau de marq. + buse 0640 vert	Markeringsring + dyse 0640 grøn		X X
8	101119746	Nozzle + indication ring 0650 pale green	Düse + Markierungsring 0650 hellgrün	Anneau de marq. + buse 0650 vert pâle	Markeringsring + dyse 0650 lysgrøn		X X
8	101119747	Nozzle + indication ring 0680 grey	Düse + Markierungsring 0680 grau	Anneau de marq. + buse 0680 gris	Markeringsring + dyse 0680 grå		X X
8	101119748	Nozzle + indication ring 0700 Redorange	Düse + Markierungsring 0700 rot orange	Anneau de marq. + buse 0700 rouge orange	Markeringsring + dyse 0700 rød orange		X X
8	101119749	Nozzle + indication ring 0750 Skin red	Düse + Markierungsring 0750 hautfarbe	Anneau de marq. + buse 0750 couleur de la peau	Markeringsring + dyse 0750 hudfarve		X X
8	101119750	Nozzle + indication ring 0800 beige	Düse + Markierungsring 0800 beige	Anneau de marq. + buse 0800 beige	Markeringsring + dyse 0800 beige		X X
8	101119751	Nozzle + indication ring 0850 white	Düse + Markierungsring 0800 weiß	Anneau de marq. + buse 0800 blanc	Markeringsring + dyse 0800 hvid		X X
8	101119752	Nozzle + indication ring 0900 Mahogany brown	Düse + Markierungsring 0900 Mahagonibraun	Anneau de marq. + buse 0900 brun - mahogany	Markeringsring + dyse 0900 mahognibrun		X X
8	101119754	Nozzle + indication ring 1000 graphite black	Düse + Markierungsring 1000 Graphit schwarz	Anneau de marq. + buse 1000 noir - graphite	Markeringsring + dyse 1000 grafit sort		X X
8	101119756	Nozzle + indication ring 1100 orange	Düse + Markierungsring 1100 orange	Anneau de marq. + buse 1100 orange	Markeringsring + dyse 1100 orange		X X
8	101119758	Nozzle + indication ring 1200 caramel brown	Düse + Markierungsring 1200 karamelbraun	Anneau de marq. + buse 1200 brun caramel	Markeringsring + dyse 1200 karamelbrun		X X
8	101119760	Nozzle + indication ring 1300 brown	Düse + Markierungsring 1300 braun	Anneau de marq. + buse 1300 brun	Markeringsring + dyse 1300 brun		X X
8	101119762	Nozzle + indication ring 1500 army green	Düse + Markierungsring 1500 schilfgrün	Anneau de marq. + buse 1500 vert armée	Markeringsring + dyse 1500 army grøn		X X

# Turbo Hammer 3000

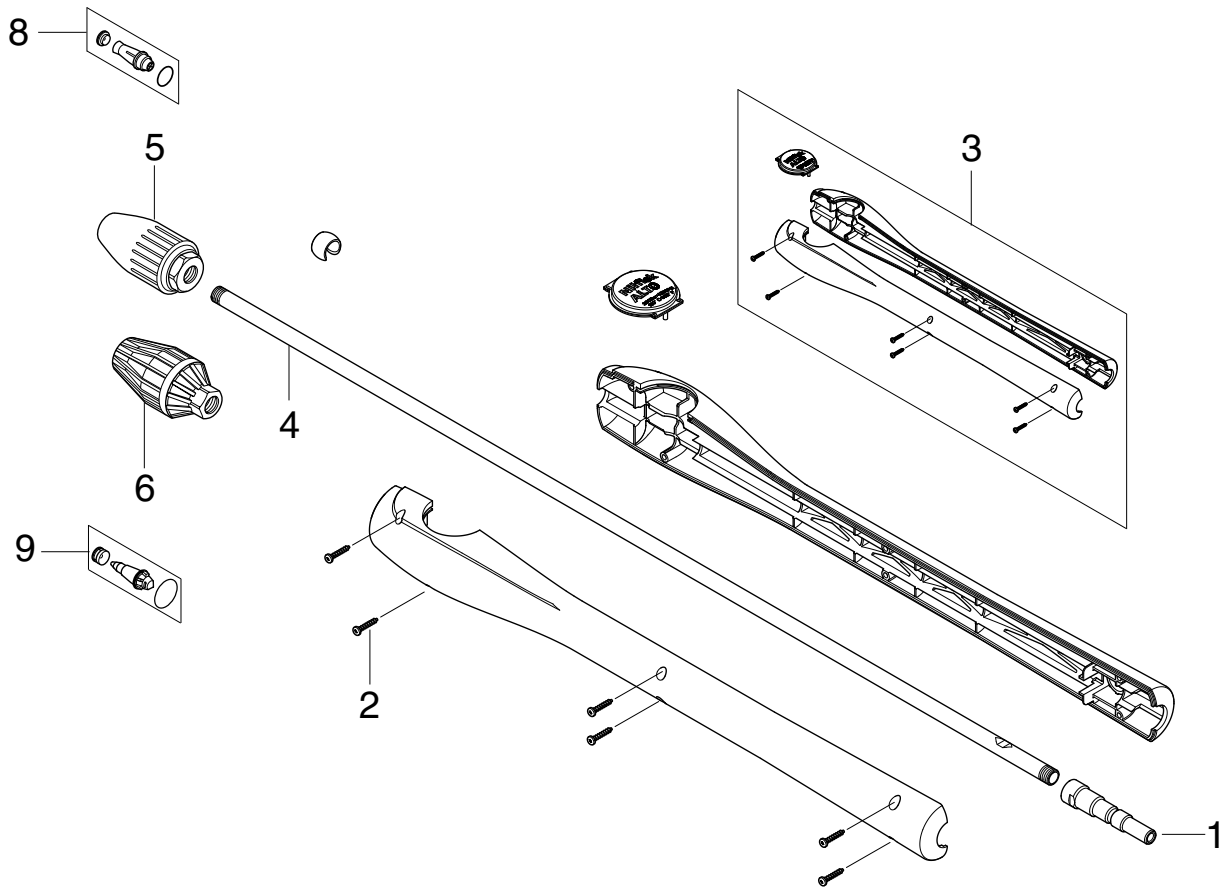

Pos.	No.	Description	Bezeichnung	Désignation	Betegnelse	Comment Bemerkung Remarque Bemærkning	Rec. Part	TURBO HAMMER
-	106402170	TURBO HAMMER lance, straight 0450, W11	TURBO HAMMER gerade 0450, W11	Lance TURBO HAMMER, droit 0450, W11	TURBO HAMMER lige 0450, W11	L=107cm		x
-	106402171	TURBO HAMMER lance, straight 0500, W11	TURBO HAMMER gerade 0500, W11	Lance TURBO HAMMER, droit 0500, W11	TURBO HAMMER lige 0500, W11	L=107cm		x
-	106402175	TURBO HAMMER lance, straight 0550, W11	TURBO HAMMER gerade 0550, W11	Lance TURBO HAMMER, droit 0550, W11	TURBO HAMMER lige 0550, W11	L=107cm		x
-	106402176	TURBO HAMMER lance, straight 0600, W11	TURBO HAMMER gerade 0600, W11	Lance TURBO HAMMER, droit 0600, W11	TURBO HAMMER lige 0600, W11	L=107cm		x
-	106402172	TURBO HAMMER lance, straight 0700, W11	TURBO HAMMER gerade 0700, W11	Lance TURBO HAMMER, droit 0700, W11	TURBO HAMMER lige 0700, W11	L=107cm		x
-	106402174	TURBO HAMMER lance, straight 0800, W11	TURBO HAMMER gerade 0800, W11	Lance TURBO HAMMER, droit 0800, W11	TURBO HAMMER lige 0800, W11	L=107cm		x
-	301001347	TURBO HAMMER lance, straight 0800, W11	TURBO HAMMER gerade 0800, W11	Lance TURBO HAMMER, droit 0800, W11	TURBO HAMMER lige 0800, W11	L=94cm		x
-	301001767	TURBO HAMMER lance, straight 1000, W11	TURBO HAMMER gerade 1000, W11	Lance TURBO HAMMER, droit 1000, W11	TURBO HAMMER lige 1000, W11	L=94cm		x
-	106402177	TURBO HAMMER lance, straight 0350, W12	TURBO HAMMER gerade 0350, W12	Lance TURBO HAMMER, droit 0350, W12	TURBO HAMMER lige 0350, W12	L=107cm		x
-	106402179	TURBO HAMMER lance, straight 0350, W12	TURBO HAMMER gerade 0350, W12	Lance TURBO HAMMER, droit 0350, W12	TURBO HAMMER lige 0350, W12	L=89cm		x
-	106402178	TURBO HAMMER lance, straight 0400, W12	TURBO HAMMER gerade 0400, W12	Lance TURBO HAMMER, droit 0400, W12	TURBO HAMMER lige 0400, W12	L=107cm		x
-	106402173	TURBO HAMMER lance, straight 0500, W12	TURBO HAMMER gerade 0500, W12	Lance TURBO HAMMER, droit 0500, W12	TURBO HAMMER lige 0500, W12	L=107cm		x
1	1609325	Nipple for spray lance	Schnellkupplungs-nippel	Adaptateur de la lance	Lynkoblingsnippel			1
2	1814585	Screw	Schraube	Vis	Skrue			5
3	106408051	Kit, spray lance shells	Satz, Sprührohr Schalen	Kit, lance (carter)	Sæt, dyserørsskaller			1
4	106408083	Tube, bent	Rohr, bent	Tube,	Rør, bukket	For 89cm lance		x
4	106408090	Tube, straight	Rohr, gerade	Tube, droit	Rør, lige	For 107cm lance		x
5	49283	Turbo hammer head	Turbo-Hammerkopf	Turbo-rotabuse	Turbo-hammerhoved	0350 - W12		x
5	65437	Turbo hammer head	Turbo-Hammerkopf	Turbo-rotabuse	Turbo-hammerhoved	0400 - W12		x
5	49285	Turbo hammer head	Turbo-Hammerkopf	Turbo-rotabuse	Turbo-hammerhoved	0450 - W12		x
5	301001108	Turbo hammer head	Turbo-Hammerkopf	Turbo-rotabuse	Turbo-hammerhoved	0500 - W12		x
5	49287	Turbo hammer head	Turbo-Hammerkopf	Turbo-rotabuse	Turbo-hammerhoved	0550 - W12		x

# Turbo Hammer 3000

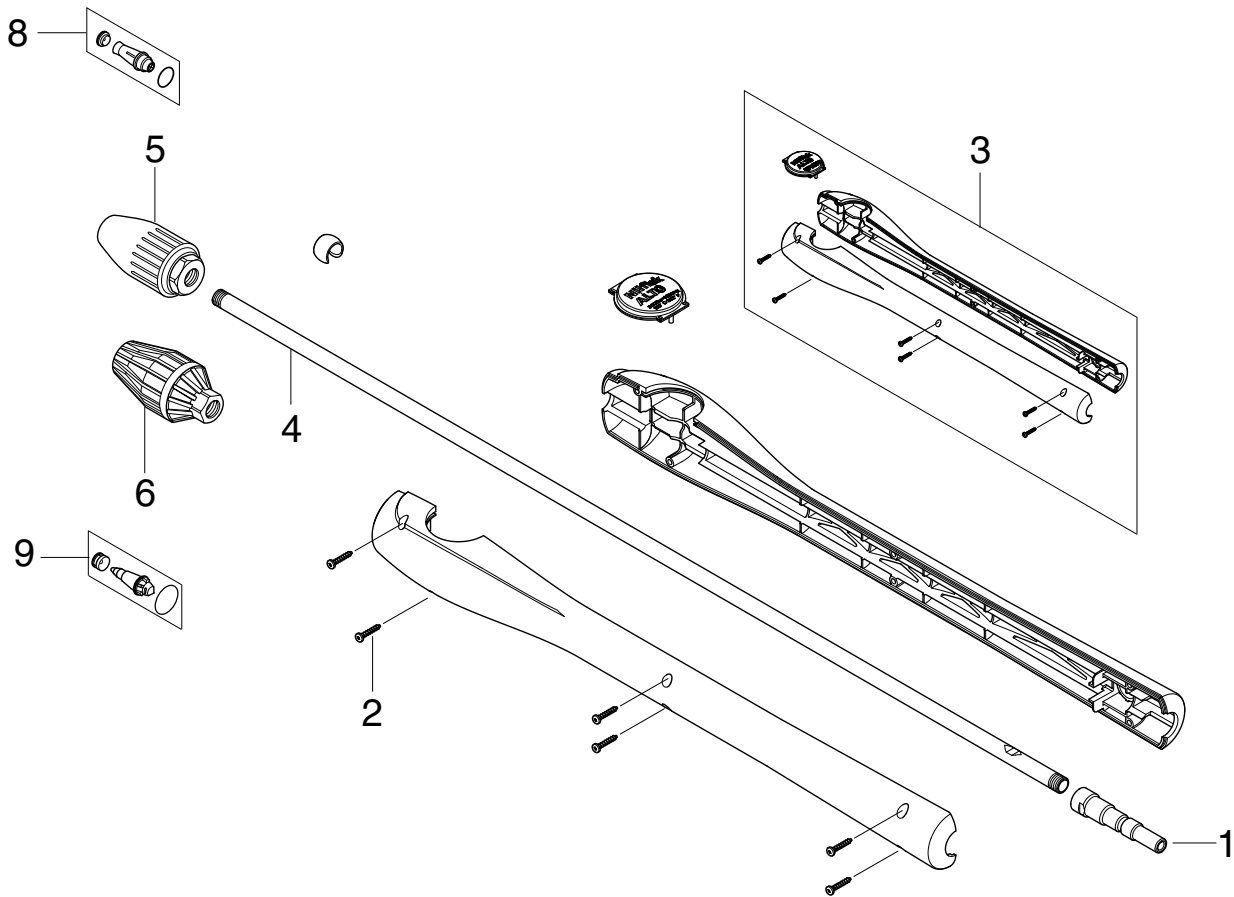

Pos.	No.	Description	Bezeichnung	Désignation	Betegnelse	Comment Bemerkung Remarque Bemærkning	Rec. Part		
6	48874	Turbo hammer head	Turbo-Hammerkopf	Turbo-rotabuse	Turbo-hammerhoved	0450 - W11			x
6	48872	Turbo hammer head	Turbo-Hammerkopf	Turbo-rotabuse	Turbo-hammerhoved	0500 - W11			x
6	48875	Turbo hammer head	Turbo-Hammerkopf	Turbo-rotabuse	Turbo-hammerhoved	0550 - W11			x
6	48982	Turbo hammer head	Turbo-Hammerkopf	Turbo-rotabuse	Turbo-hammerhoved	0600 - W11			x
6	48981	Turbo hammer head	Turbo-Hammerkopf	Turbo-rotabuse	Turbo-hammerhoved	0700 - W11			x
6	301001110	Turbo hammer head	Turbo-Hammerkopf	Turbo-rotabuse	Turbo-hammerhoved	0800 - W11			x
6	301001630	Turbo hammer head	Turbo-Hammerkopf	Turbo-rotabuse	Turbo-hammerhoved	1000 - W11			x
6	48983	Turbo hammer head	Turbo-Hammerkopf	Turbo-rotabuse	Turbo-hammerhoved	1100 - W11			x
8	301000588	Kit, nozzle head 0025	Düsenkörper-set 0025	Kit, tête de buse 0025	Sæt, dysehoved 0025	W12			
8	301000589	Kit, nozzle head 0035	Düsenkörper-set 0035	Kit, tête de buse 0035	Sæt, dysehoved 0035	W12			
8	301001074	Kit, nozzle head 0040	Düsenkörper-set 0040	Kit, tête de buse 0040	Sæt, dysehoved 0040	W12			
8	301000591	Kit, nozzle head 0045	Düsenkörper-set 0045	Kit, tête de buse 0045	Sæt, dysehoved 0045	W12			
8	301001105	Kit, nozzle head 0050	Düsenkörper-set 0050	Kit, tête de buse 0050	Sæt, dysehoved 0050	W12			
8	301000594	Kit, nozzle head 0055	Düsenkörper-set 0055	Kit, tête de buse 0055	Sæt, dysehoved 0055	W12			
9	301000590	Kit, nozzle head 0045	Düsenkörper-set 0045	Kit, tête de buse 0045	Sæt, dysehoved 0045	W11			
9	301000592	Kit, nozzle head 0050	Düsenkörper-set 0050	Kit, tête de buse 0050	Sæt, dysehoved 0050	W11			
9	301000593	Kit, nozzle head 0055	Düsenkörper-set 0055	Kit, tête de buse 0055	Sæt, dysehoved 0055	W11			
9	301000595	Kit, nozzle head 0060	Düsenkörper-set 0060	Kit, tête de buse 0060	Sæt, dysehoved 0060	W11			
9	301001106	Kit, nozzle head 0065	Düsenkörper-set 0065	Kit, tête de buse 0065	Sæt, dysehoved 0065	W11			
9	301000596	Kit, nozzle head 0070	Düsenkörper-set 0070	Kit, tête de buse 0070	Sæt, dysehoved 0070	W11			
9	301001107	Kit, nozzle head 0080	Düsenkörper-set 0080	Kit, tête de buse 0080	Sæt, dysehoved 0080	W11			
9	301001629	Kit, nozzle head 1000	Düsenkörper-set 1000	Kit, tête de buse 1000	Sæt, dysehoved 1000	W11			
9	301000597	Kit, nozzle head 1100	Düsenkörper-set 1100	Kit, tête de buse 1100	Sæt, dysehoved 1100	W11			

**SIDE BAR 3000**  
**Seitengriff / Poignée de maintien / Sidegreb**

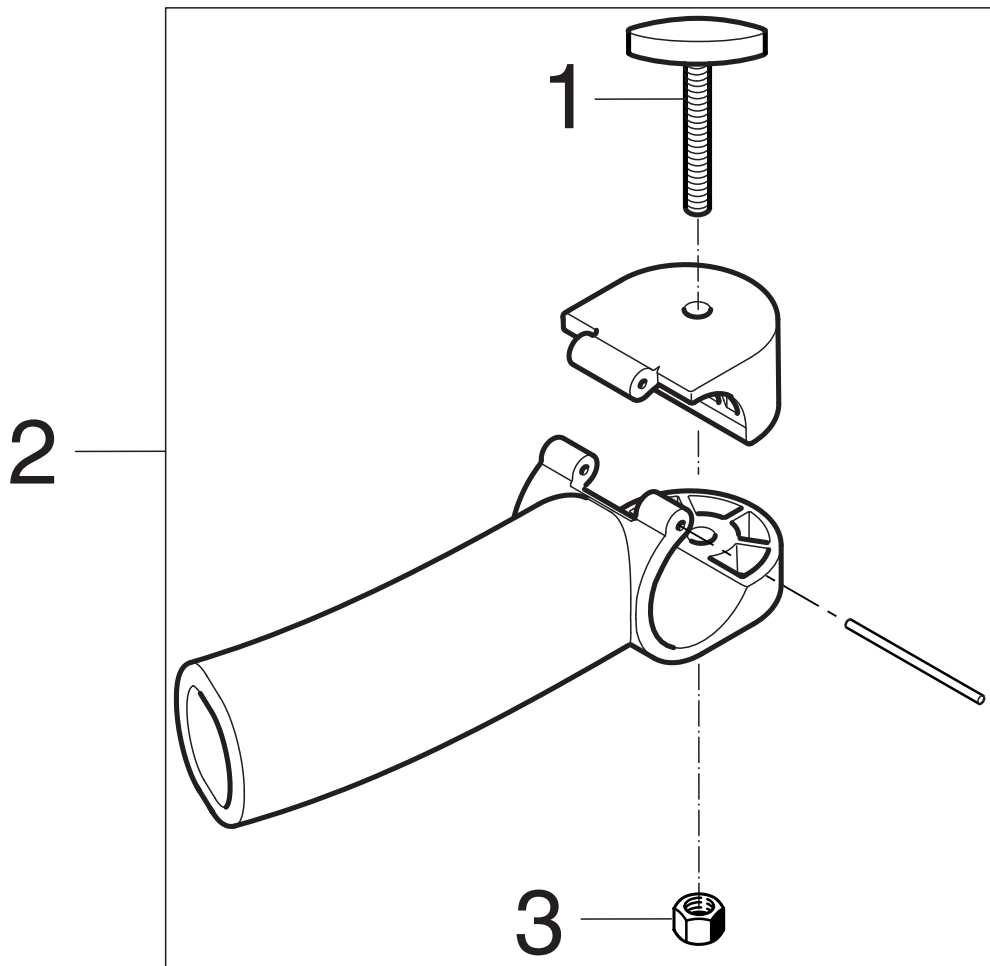
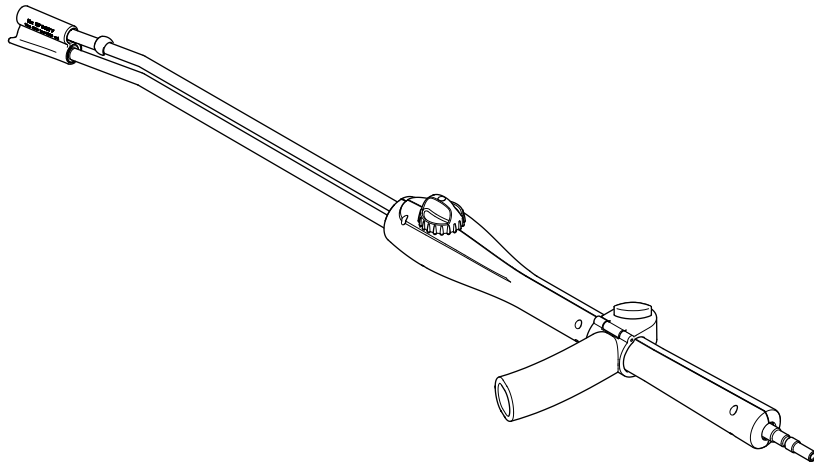

Pos.	No.	Description	Bezeichnung	Désignation	Betegnelse	Comment Bemerkung Remarque Bemærkning	Rec. Part	Cross grip
1	106402565	Thumb screw M6x40	Fingerschraube	Vis à serrage à main	Fingerskrue			1
2	106402110	Side bar, compl.	Seitengriff, kompl.	Poignée de maintien, compl.	Sidegreb, kompl.			x
3	1800705	Nut M6	Mutter	Ecrou	Motrik			1

# POWERSPEED-Vario 3000

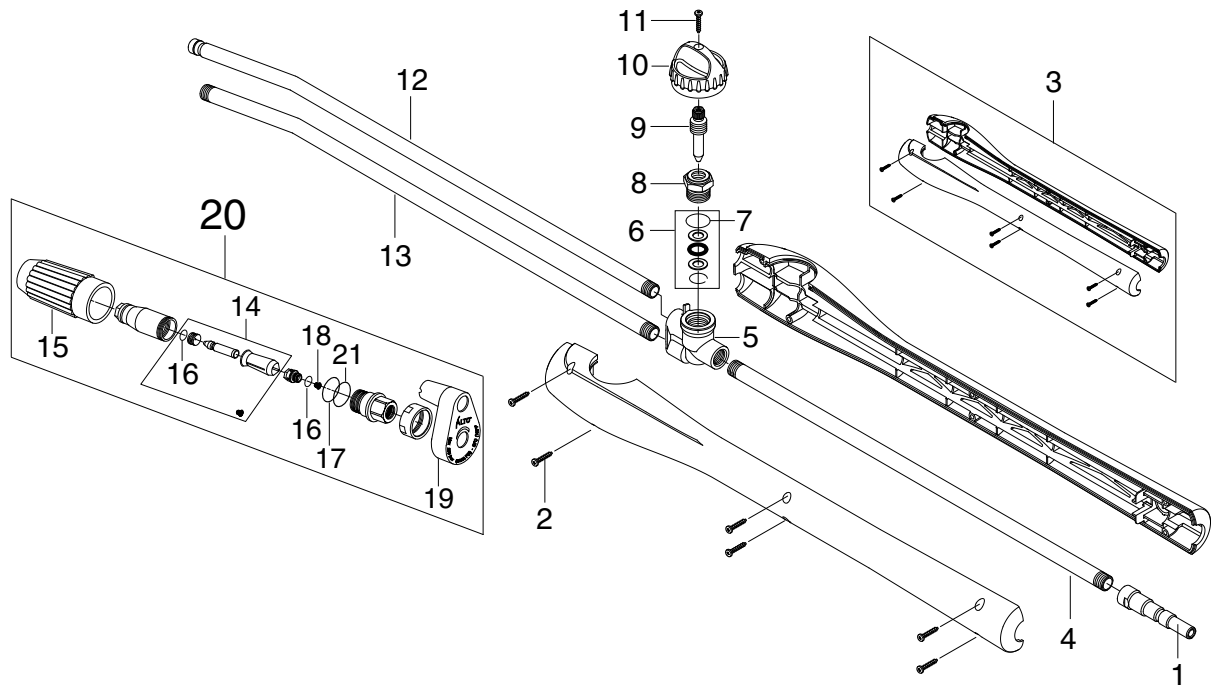

Pos.	No.	Description	Bezeichnung	Désignation	Betegnelse	Comment Bemerkung Bemærkning	Rec. Part	
-	106402180	POWERSPEED- Vario 0340 violet / violett / violancé	POWERSPEED- Vario	POWERSPEED- Vario	POWERSPEED- Vario	L=103cm		x
-	106402181	POWERSPEED- Vario 0370 bronze	POWERSPEED- Vario	POWERSPEED- Vario	POWERSPEED- Vario	L=103cm		x
-	106402187	POWERSPEED- Vario 0450 light blue	POWERSPEED- Vario 0450 hellblau	POWERSPEED- Vario 0450 bleu clair	POWERSPEED- Vario 450 lysblå	L=103cm		x
-	106402182	POWERSPEED- Vario 0500 yellow / gelb / jaune / gul	POWERSPEED- Vario	POWERSPEED- Vario	POWERSPEED- Vario	L=103cm		x
-	106402183	POWERSPEED- Vario 0530 red / rot / rouge / rød	POWERSPEED- Vario	POWERSPEED- Vario	POWERSPEED- Vario	L=103cm		x
-	106402184	POWERSPEED- Vario 0640 green / grün / vert / grøn	POWERSPEED- Vario	POWERSPEED- Vario	POWERSPEED- Vario	L=103cm		x
-	106402185	POWERSPEED- Vario 0680 grey / grau / gris / grå	POWERSPEED- Vario	POWERSPEED- Vario	POWERSPEED- Vario	L=103cm		x
-	106402186	POWERSPEED- Vario 0750 Skin red	POWERSPEED- Vario Hautfarbe	POWERSPEED- Vario Couleur de la peau	POWERSPEED- Vario Hudfarve	L=103cm		x
-	106402130	POWERSPEED- Vario 0340 violet / violett / violancé	POWERSPEED- Vario	POWERSPEED- Vario	POWERSPEED- Vario	L=70cm		x
-	106402131	POWERSPEED- Vario 0370 bronze	POWERSPEED- Vario	POWERSPEED- Vario	POWERSPEED- Vario	L=70cm		x
-	106402137	POWERSPEED- Vario 450 light blue	POWERSPEED- Vario 0450 hellblau	POWERSPEED- Vario 0450 bleu clair	POWERSPEED- Vario 0450 lysblå	L=70cm		x
-	106402132	POWERSPEED- Vario 0500 yellow / gelb / jaune / gul	POWERSPEED- Vario	POWERSPEED- Vario	POWERSPEED- Vario	L=70cm		x
-	106402133	POWERSPEED- Vario 0530 red / rot / rouge / rød	POWERSPEED- Vario	POWERSPEED- Vario	POWERSPEED- Vario	L=70cm		x
-	106402134	POWERSPEED- Vario 0640 green / grün / vert / grøn	POWERSPEED- Vario	POWERSPEED- Vario	POWERSPEED- Vario	L=70cm		x
-	106402135	POWERSPEED- Vario 0680 grey / grau / gris / grå	POWERSPEED- Vario	POWERSPEED- Vario	POWERSPEED- Vario	L=70cm		x
-	106402136	POWERSPEED- Vario 0750 Skin red	POWERSPEED- Vario Hautfarbe	POWERSPEED- Vario Couleur de la peau	POWERSPEED- Vario Hudfarve	L=70cm		x
3	106408050	Kit, spray lance shells	Satz, Sprühhrohr Schalen	Kit, lance (carter)	Sæt, dyserørsskaller			1
4	106408060	Inlet tube	Einlaßrohr	Tube d'admission	Tilgangsrør			1
5	106402434	Housing	Gehäuse	Carter	Hus			1
6	106408052	Kit, gaskets	Satz, Dichtungen	Kit, joints	Sæt, pakninger			1
7	3000064	O-Ring	O-Ring	Joint torique	O-ring			1
8	6401786	Stuffing box	Stopfbuchse	Presse-étoupe	Pakdåse			1
9	106402432	Spindle	Spindel	Broche	Spindel			1
10	106402560	Adjusting knob	Drehschalter	Bouton de réglage	Drejegreb			1
11	101814705	Screw	Schraube	Vis	Skrue			1
12	106408065	Low pressure tube w. nozzle	Niederdruckrohr m. Düse	Tube basse pression, avec buse	Lavtryksrør med dyse	For 103cm lance		1
12	106408066	Low pressure tube w. nozzle	Niederdruckrohr m. Düse	Tube basse pression, avec buse	Lavtryksrør med dyse	For 70cm lance		1
13	106408074	High pressure tube	Hochdruckrohr	Tube haut pression	Højtryksrør	For 103cm lance		1
13	106408075	High pressure tube	Hochdruckrohr	Tube haut pression	Højtryksrør	For 70cm lance		1



# POWERSPEED-Vario 3000

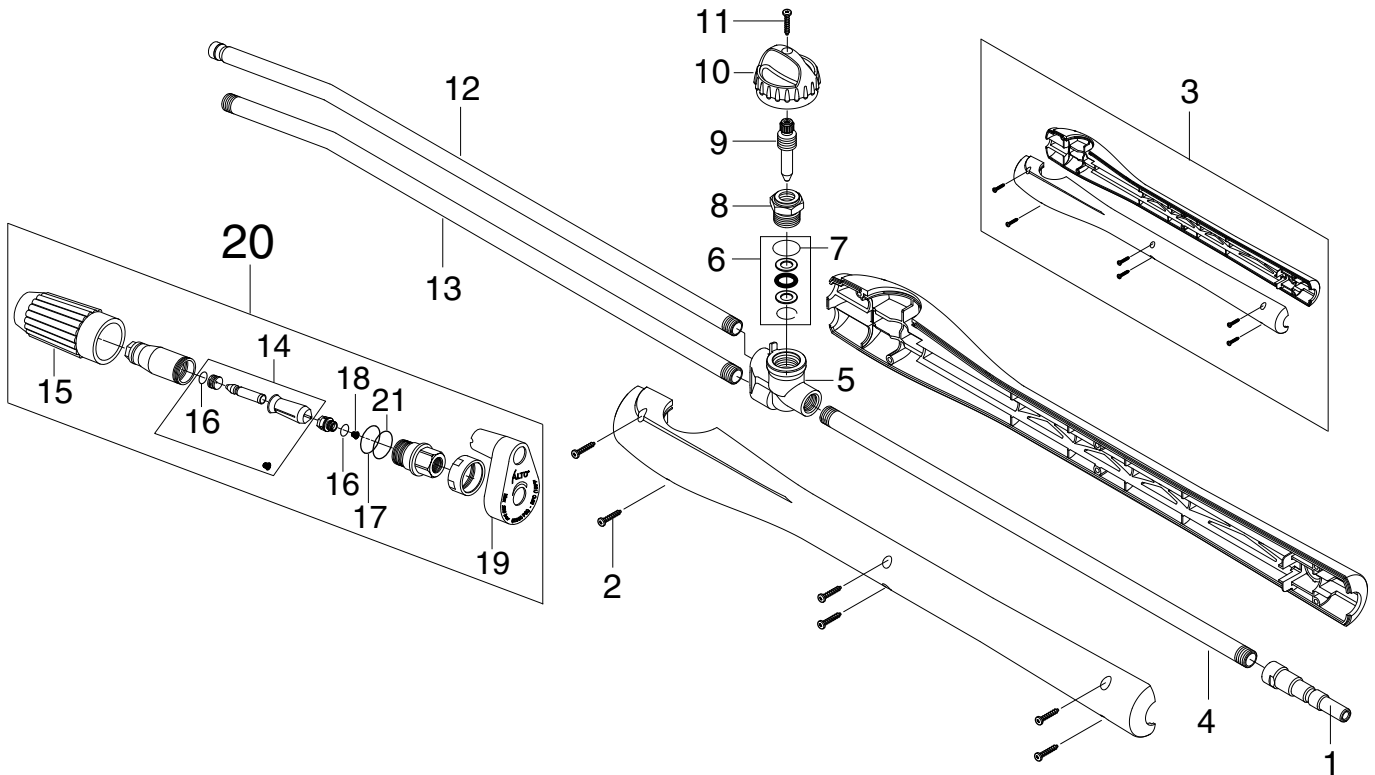

Pos.	No.	Description	Bezeichnung	Désignation	Betegnelse	Comment Bemerkung Remarque Bemærkning	Rec. Part	
14	6408038	Kit, rotor + seat 0340	Satz, Rotor + Sitz 0340	Kit, Rotor + siège 0340	Sæt, rotor + sæde 0340		A	1
14	6408039	Kit, rotor + seat 0370	Satz, Rotor + Sitz 0370	Kit, Rotor + siège 0370	Sæt, rotor + sæde 0370		A	1
14	106408055	Kit, rotor + seat 0450	Satz, Rotor + Sitz 0450	Kit, Rotor + siège 0450	Sæt, rotor + sæde 0450		A	1
14	6408040	Kit, rotor + seat 0500	Satz, Rotor + Sitz 0500	Kit, Rotor + siège 0500	Sæt, rotor + sæde 0500		A	1
14	6408041	Kit, rotor + seat 0530	Satz, Rotor + Sitz 0530	Kit, Rotor + siège 0530	Sæt, rotor + sæde 0530		A	1
14	6408042	Kit, rotor + seat 0640	Satz, Rotor + Sitz 0640	Kit, Rotor + siège 0640	Sæt, rotor + sæde 0640		A	1
14	6408043	Kit, rotor + seat 0680	Satz, Rotor + Sitz 0680	Kit, Rotor + siège 0680	Sæt, rotor + sæde 0680		A	1
14	106408058	Kit, rotor + seat 0750	Satz, Rotor + Sitz 0750	Kit, Rotor + siège 0750	Sæt, rotor + sæde 0750		A	1
15	6401940	Nozzle cap	Düsenmantel	Capot de buse	Dysekappe			1
16	3004252	O-ring	O-Ring	Joint torique	O-ring			2
17	3004293	O-ring	O-Ring	Joint torique	O-ring			1
18	6408019	Stainer	Filter	Filtre	Si			1
19	6401930	Nozzle indication ring 0340	Düsenmarkierungsring	Anneau de marq. buse	Dysemærkeringsring			x
19	6401931	Nozzle indication ring 0370	Düsenmarkierungsring	Anneau de marq. buse	Dysemærkeringsring			x
19	6401938	Nozzle indication ring 0450	Düsenmarkierungsring	Anneau de marq. buse	Dysemærkeringsring			x
19	6401933	Nozzle indication ring 0500	Düsenmarkierungsring	Anneau de marq. buse	Dysemærkeringsring			x
19	6401934	Nozzle indication ring 0530	Düsenmarkierungsring	Anneau de marq. buse	Dysemærkeringsring			x
19	6401935	Nozzle indication ring 0640	Düsenmarkierungsring	Anneau de marq. buse	Dysemærkeringsring			x
19	6401936	Nozzle indication ring 0680	Düsenmarkierungsring	Anneau de marq. buse	Dysemærkeringsring			x
19	6401937	Nozzle indication ring 0750	Düsenmarkierungsring	Anneau de marq. buse	Dysemærkeringsring			1
20	6408020	Nozzle head, compl. 0340	Düsenkopf, kompl.	Tête de buse, compl.	Dysehoved, kompl.			x
20	6408021	Nozzle head, compl. 0370	Düsenkopf, kompl.	Tête de buse, compl.	Dysehoved, kompl.			x
20	106408054	Nozzle head, compl. 0450	Düsenkopf, kompl.	Tête de buse, compl.	Dysehoved, kompl.			x
20	6408022	Nozzle head, compl. 0500	Düsenkopf, kompl.	Tête de buse, compl.	Dysehoved, kompl.			x
20	6408023	Nozzle head, compl. 0530	Düsenkopf, kompl.	Tête de buse, compl.	Dysehoved, kompl.			x
20	6408024	Nozzle head, compl. 0640	Düsenkopf, kompl.	Tête de buse, compl.	Dysehoved, kompl.			x
20	6408025	Nozzle head, compl. 0680	Düsenkopf, kompl.	Tête de buse, compl.	Dysehoved, kompl.			x
20	106408059	Nozzle head, compl. 0750	Düsenkopf, kompl.	Tête de buse, compl.	Dysehoved, kompl.			1
21	103004368	Supporting ring	Stützring	Bague	Støttering			1