

# 苏州益高电动汽车

EG204AHCXR 备件手册

苏州益高电动车辆制造有限公司

## 前 言

苏州益高电动车辆制造有限公司系中外合资企业，主要从事非公路用及部分公路用电动车的开发及生产，现有产品包含电动观光车、高尔夫车、警车、货车、环卫车、消防车及欧洲上路车等，产品已销往全国，并出口到美国、加拿大、法国等十九个国家。产品具有牵引力大、载重和爬坡能力强，无污染、低噪音、充电便利等优点。

“让人们的生活更美好，工作更快乐”，秉持这一理念，依托高素质、专业化的人才，益高公司致力为用户提供质优价廉的产品和专业周到的服务。为方便广大用户及销售、配件供应、维修单位了解整车结构、各种零部件的装配关系，并为用户选配备件提供指导，特编写此备件手册。

本备件手册内容包括整车零配件号、名称、数量，并绘有相应的零件的分解及装配关系图。由于产品结构不断改进，因此，我们将不定期进行再版，以适应广大用户及销售、配件供应、维修单位等方面的需要。

苏州益高电动车辆制造有限公司



整车侧前视图

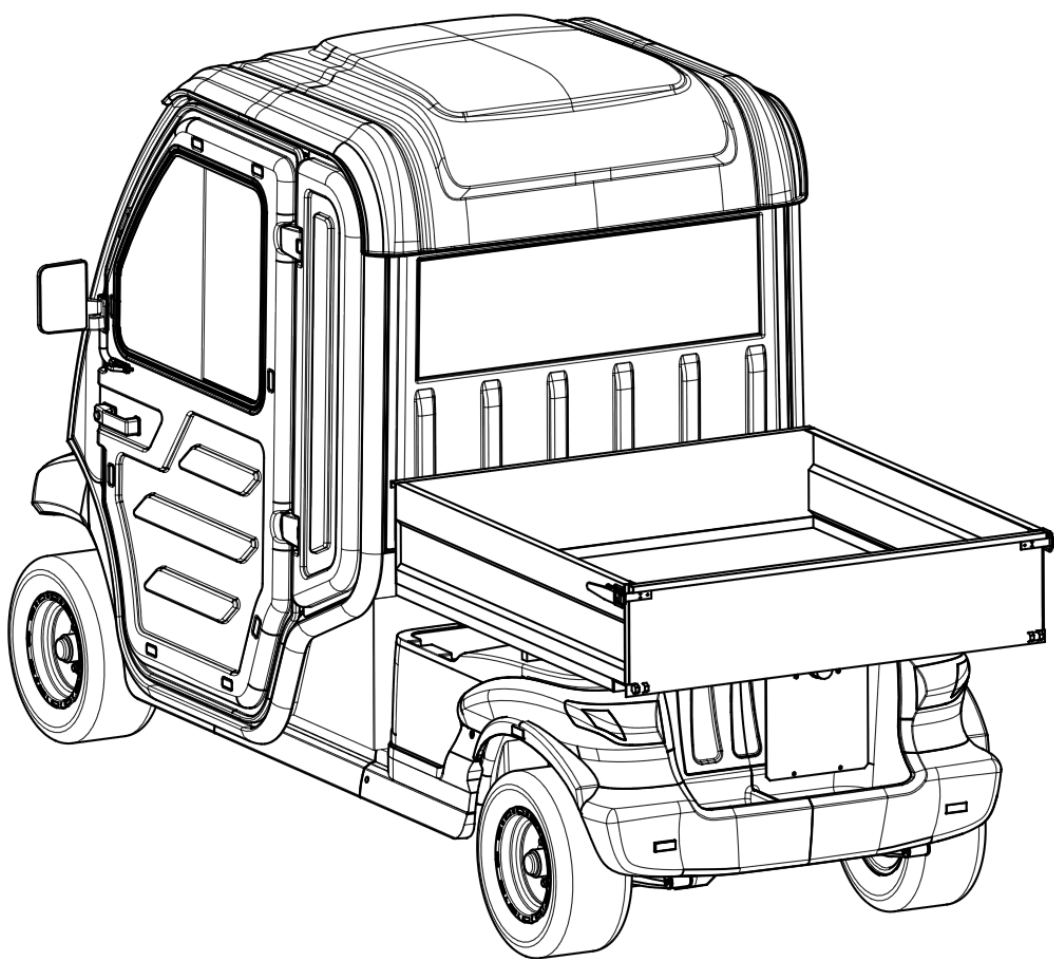

整车侧后视图

## 目 录

目 录 .....	3
<b>1.车架系统 .....</b>	<b>5</b>
<b>1-1 车架总成(FRAME ASSEMBLY).....</b>	<b>5</b>
<b>2.制动系统与行驶系统 .....</b>	<b>7</b>
<b>2-1 制动系统（液压） .....</b>	<b>7</b>
2-1-1 制动总泵及制动管路-----液压制动（Reservoir Assembly and Brake Pipe） .....	7
2-1-2 行车制动踏板及支架总成（Braking Pedal & Bracket Assembly） ----液压制动.....	9
2-1-3 前轮液压鼓式制动器（Brake Assembly Rear） .....	12
2-1-4 后轮液压鼓式制动器（Brake Assembly Rear） .....	13
<b>2-2 驻车系统.....</b>	<b>14</b>
2-2-1 失电制动器驻车.....	14
2-2-2 手动驻车制动操纵（Parking Brake Handle） .....	15
<b>2-3 制动系统（机械） .....</b>	<b>16</b>
2-3-1 制动踏板及支架总成（Braking Pedal & Bracket Assembly） --机械制动.....	16
2-3-2 后轮机械鼓式制动器（Brake Assembly Rear） .....	18
<b>3.悬架系统 .....</b>	<b>20</b>
3-1 前轮液压鼓式制动器前悬 .....	20
3-2 前轮机械前悬（选配） .....	22
3-3 前轮毂（FRONT HUB） .....	24
3-4 前悬架总成（FRONT SUSPENSION） .....	25
3-5 后悬架总成（REAR SUSPENSION） .....	27
3-6 后减震器（REAR SHOCK ABSORBER） .....	29
<b>4.车桥.....</b>	<b>31</b>
4-1 后桥总成.....	31
4-2 半轴（HALF AXLE ASSEMBLY） .....	32
4-3 主减速器(19 齿)总成（RETARDER ASSEMBLY） .....	33
4-4 差速器总成（DIFFERENTIAL） .....	35
<b>5.转向系统 .....</b>	<b>37</b>
5-1 方向盘总成（STEERING WHEEL ASSEMBLY） .....	37
5-2 转向上轴管总成（STEERING SHAFT ASSEMBLY） .....	39
5-3 转向器总成（STEERING GEAR ASSEMBLY） .....	41
<b>6.车轮.....</b>	<b>43</b>
<b>6-1 铝圈车轮（TYRE） .....</b>	<b>43</b>
<b>EG204AHCXR 车身覆盖件总成.....</b>	<b>44</b>
.....	44
<b>7.车身部分 .....</b>	<b>48</b>

7-1 胶条 .....	48
7-2 车门总成 .....	51
7-3 前档玻璃框总成.....	53
7-4 后档玻璃框总成.....	55
7-5 驾驶室骨架前支撑架总成 .....	57
7-6 坐垫、靠背 .....	59
7-7 安全带总成.....	62
7-8 车门铰链.....	65
7-9 锁扣.....	67
7-10 车身覆盖件 .....	68
7-11 限位带 .....	71
7-12 后视镜总成.....	73
7-13 货车箱体总成.....	75
7-14 车辆标牌.....	77
7-15 踏板装饰件 .....	78
<b>8. 电器部分 .....</b>	<b>79</b>
8-1 暖风机及暖风机管道总成 .....	79
8-2 前大灯总成.....	83
8-3 反光板 .....	85
8-4 雨刮器总成 .....	87
8-5 喷水装置 .....	89
8-6 牌照灯 .....	91
8-7 车门接近开关.....	92
8-8 电喇叭安装 .....	93

## 1.车架系统

### 1-1 车架总成(Frame Assembly)

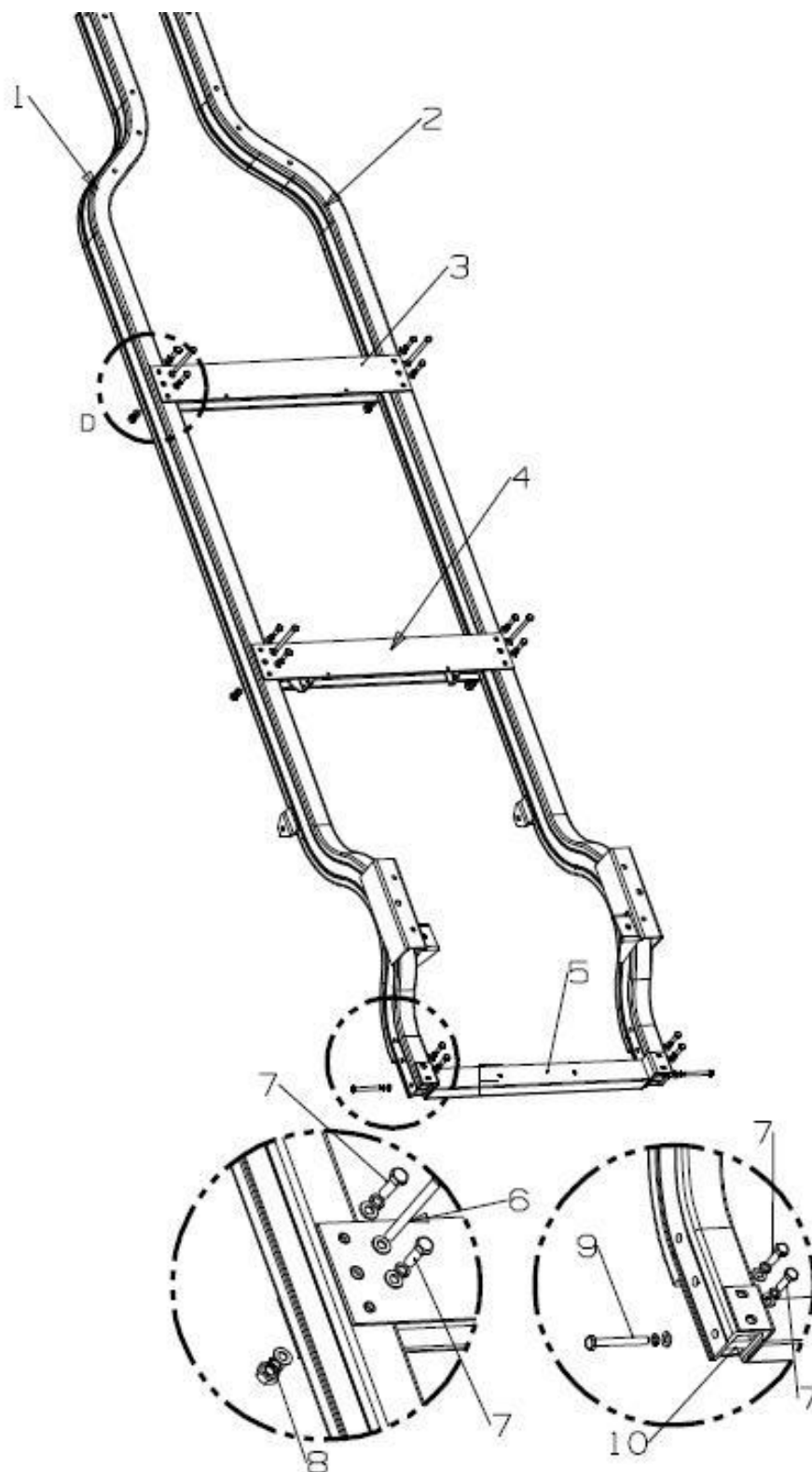

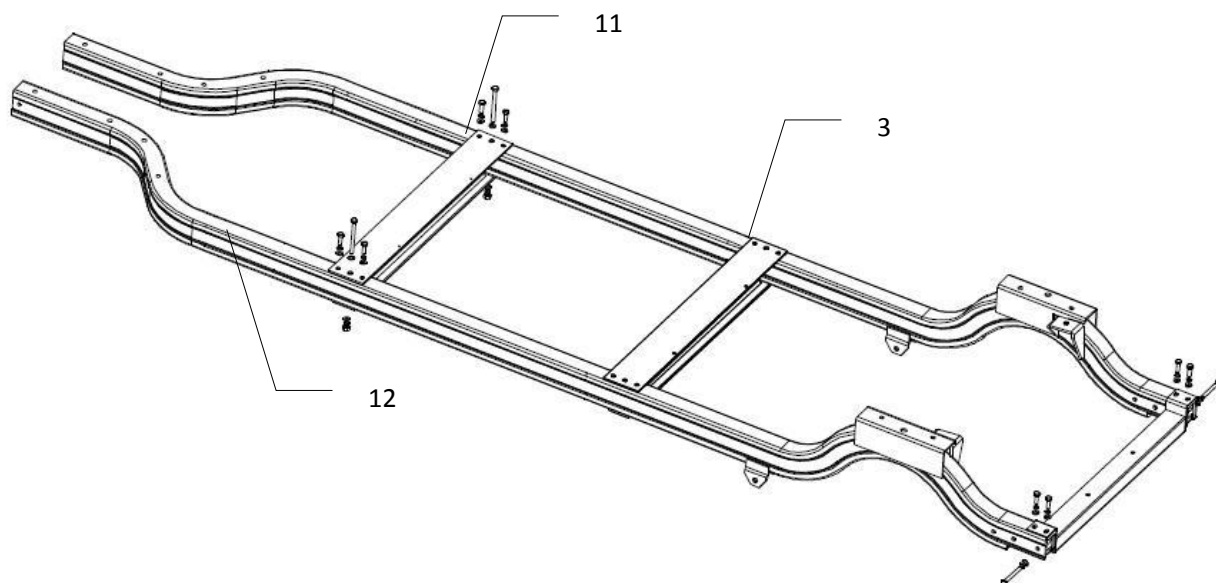

### 车架总成 (Frame Assembly)

图位号 Item No	零配件号 Part No	零配件名称 Description	单车 数量 Qty	备注 Remark	配件 状态
1	5101100-110	左大梁总成	1	液压	可售
2	5101200-110	右大梁总成	1	液压	可售
3	5101311-097	中横梁	1	液压 标配	可售
4	5101300-110	中横梁总成	1	液压 标配	可售
5	5101400-097	后横梁总成	1		可售
6	Q150B08100	外六角头螺栓 M8*100	4		
	Q40108	平垫圈 M8	4		
7	Q150B0825	外六角头螺栓 M8*25	8		
	Q40308	弹垫圈 M8	8		
	Q40108	平垫圈 M8	16		
8	Q40108	平垫圈 M8	4		
	Q40308	弹垫圈 M8	4		
	Q340B08-304H	1 型六角螺母 M8	4		
9	Q150B0870	外六角头螺栓 M8*70	2		
	Q40308	弹垫圈 M8	2		
	Q40108	平垫圈 M8	2		
10	5101511-110	大梁加强件	2		可售
11	5101311-098	中横梁总成	1	机械	可售
12	5101100-111	左大梁总成	1	机械	可售



## 2.制动系统与行驶系统

### 2-1 制动系统（液压）

#### 2-1-1 制动总泵及制动管路-----液压制动（Reservoir Assembly and Brake Pipe）

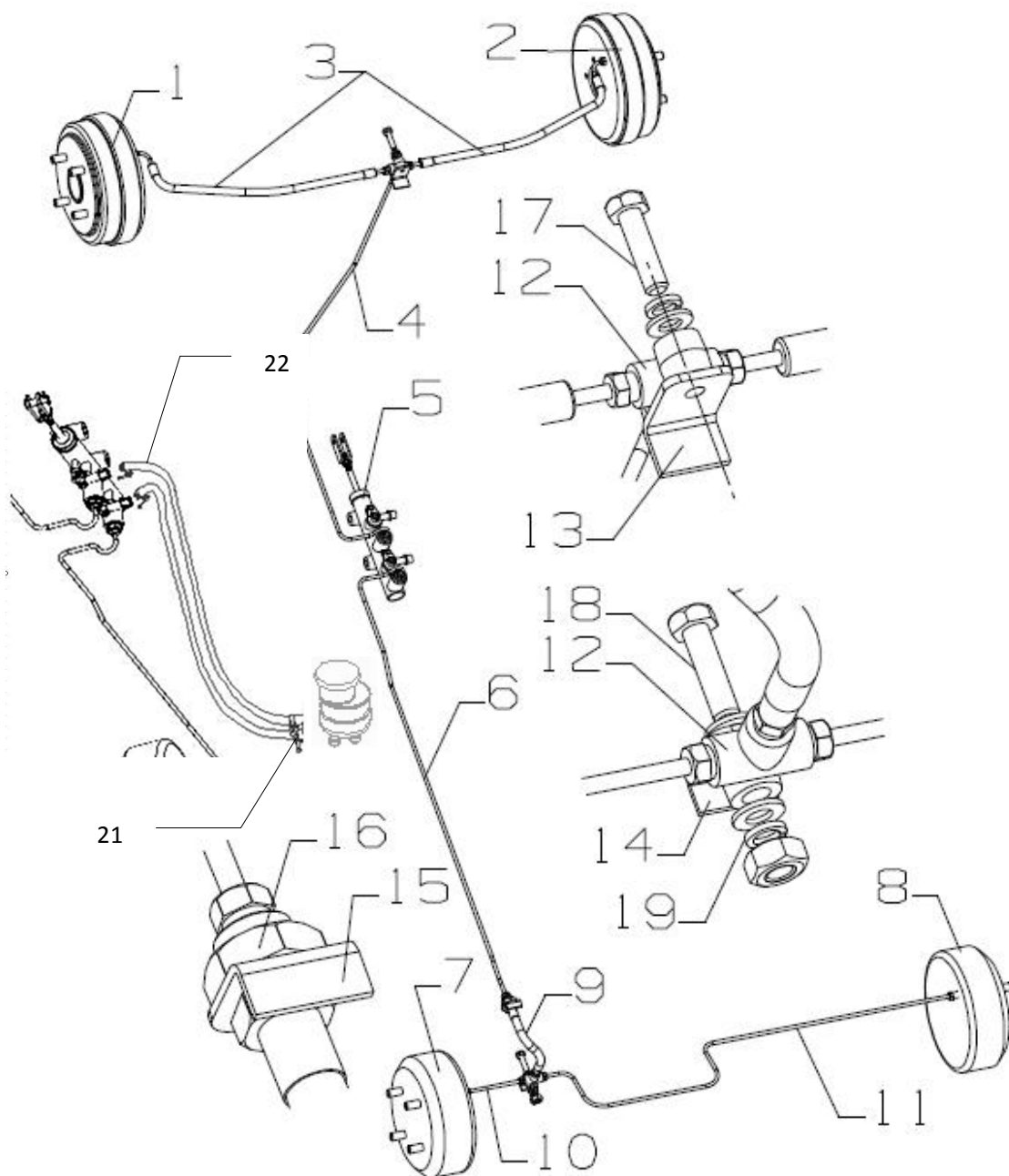

## 制动总泵及制动管路-----液压制动（Reservoir Assembly and Brake Pipe）

图位号 Item No	零配件号 Part No	、零配件名称 Description	单车数量 Qty	备注 Remark
1	2801100-009	左前制动器总成	1	180 液压(可售)
2	2801200-009	右前制动器总成	1	180 液压(可售)
3	2805030-018	制动软油管总成	2	550mm (可售)
4	2805020-026	制动硬油管总成	1	857mm (可售)
5	2804100-004	制动总泵	1	(可售)
6	2805020-027	制动硬油管总成	1	(可售)
7	2802100-009	左后制动器总成	1	180 液压(可售)
8	2802200-009	右后制动器总成	1	180 液压(可售)
9	2805030-019	制动软油管总成	1	250mm (可售)
10	2805020-023	制动硬油管总成	1	120mm (可售)
11	2805020-024	制动硬油管总成	1	840mm (可售)
12	2805014-001	带眼三通	2	(可售)
13		带眼三通安装支架	1	前悬挂总成件
14		带眼三通安装支架	1	后桥件
15		制动软油管安装支架	1	左大梁总成件
16	Q353C16	六角薄螺母 M16 P1.5	1	
17	Q150B0830	外六角头螺栓 M8*30	1	
	Q40308	弹垫圈 M8	1	
	Q40108	平垫圈 M8	1	
18	Q150B0840	外六角头螺栓 M8*40	1	
	Q40108	平垫圈 M8	1	
19	Q40308	弹垫圈 M8	1	
	Q40108	平垫圈 M8	1	
	Q340B08-304H	1 型六角螺母 M8	1	
20	2805040-004	制动储液罐总成	1	圆形(可售)
21	Q67518	行车制动油壶耐油软管卡箍	4	(可售)
22	2805012-002	行车制动耐油软管	2	(可售)

2-1-2 行车制动踏板及支架总成 (Braking Pedal & Bracket Assembly) ----- 液压制动

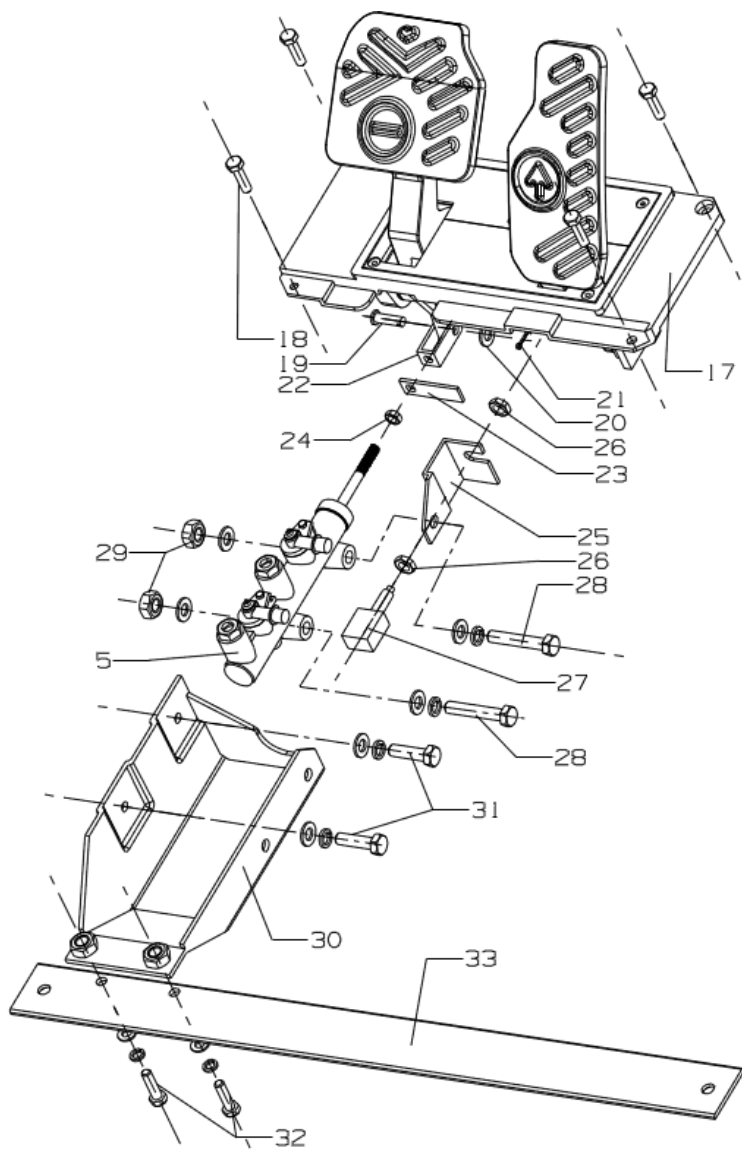
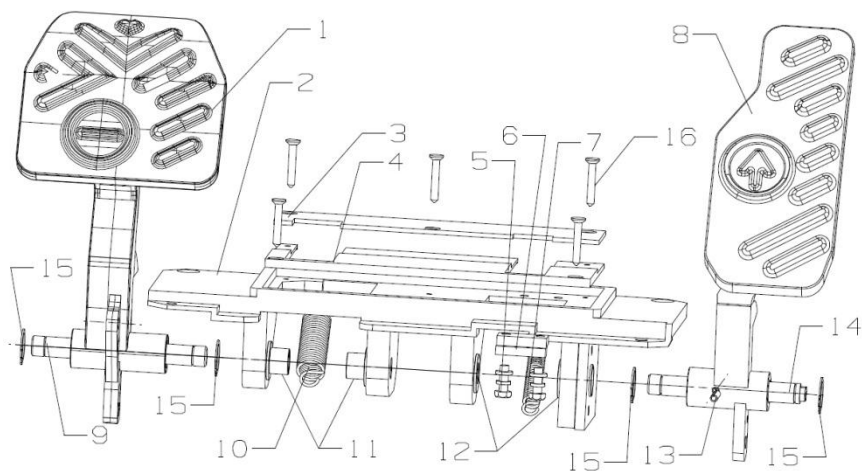

### 行车制动踏板及支架总成（Braking Pedal & Bracket Assembly）-----液压制动

图位号 Item No	零配件号 Part No	零配件名称 Description	零配件英文名称 Description	单车数量 Qty	备注 Remark	配件状 态
1	2803114-107	制动踏板		1		
2	2803112-107	踏板安装支架		1		
3	2803115-107	踏板垫上		1		
4	2803116-107	踏板垫下		1		
5	Q150B0618	外六角头螺栓 M6*18		2		
	Q40306	弹垫圈 M6		2		
	Q40106	平垫圈 M6		2		
6	2803113-107	加速踏板限位块		1		
7	2803124-107	加速踏板回位弹簧		1		
8	2803111-107	加速踏板		1		
9	2803117-107	制动下销轴		1		
10	2803123-107	制动踏板回位弹簧		1		
11	2803118-107	制动下销轴衬套		1		
12	2803121-107	加速下销轴衬套		1		
13	2803122-107	弹簧销		1	M5 L27	
14	2803119-107	加速下销轴		1		
15	Q430114	轴用弹性挡圈 $\varnothing 14$		4		
16	Q2739116	十字槽大半圆头自攻螺钉 M4*16		4		
17	2803100-107	液压踏板机构总成		1		可售
18	Q2610630	六角头自攻锁紧螺钉 M6*30		4		
19		总泵推杆销轴		1	总泵自 带 $\varnothing 8$	
20	Q40108	平垫圈 M8		1		
21	Q5000225	开口销 $\Phi 2 \times 25$		1		
22		总泵推杆叉型件		1	总泵自 带	
23	5111012-097	制动灯开关限位板		1		可售
24	Q340B08-304H	1 型六角螺母 M8		1	总泵自带	
25	5111011-097	制动灯开关安装支架		1		可售
26	Q350B08	六角薄螺母 M8		2	制动灯自 带	
27	3127011-001	制动灯（驻车）开关	常开	1	常开	可售
28	Q150B1060	外六角头螺栓 M10*60 P1.5		2		
	Q40310	弹垫圈 M10		2		
	Q40110	平垫圈 M10		2		
29	Q40110	平垫圈 M10		2		
	Q340B10	1 型六角螺母 M10		2		

30	5111030-097	制动总泵支架		1		可售
31	Q150B0825	外六角头螺栓 M8*25		2		
	Q40308	弹垫圈 M8		2		
	Q40108	平垫圈 M8		2		
32	Q150B0825	外六角头螺栓 M8*25		2		
	Q40308	弹垫圈 M8		2		
	Q40108	平垫圈 M8		2		
33	5101311-097	中横梁		1		可售

## 2-1-3 前轮液压鼓式制动器 (Brake Assembly Rear)

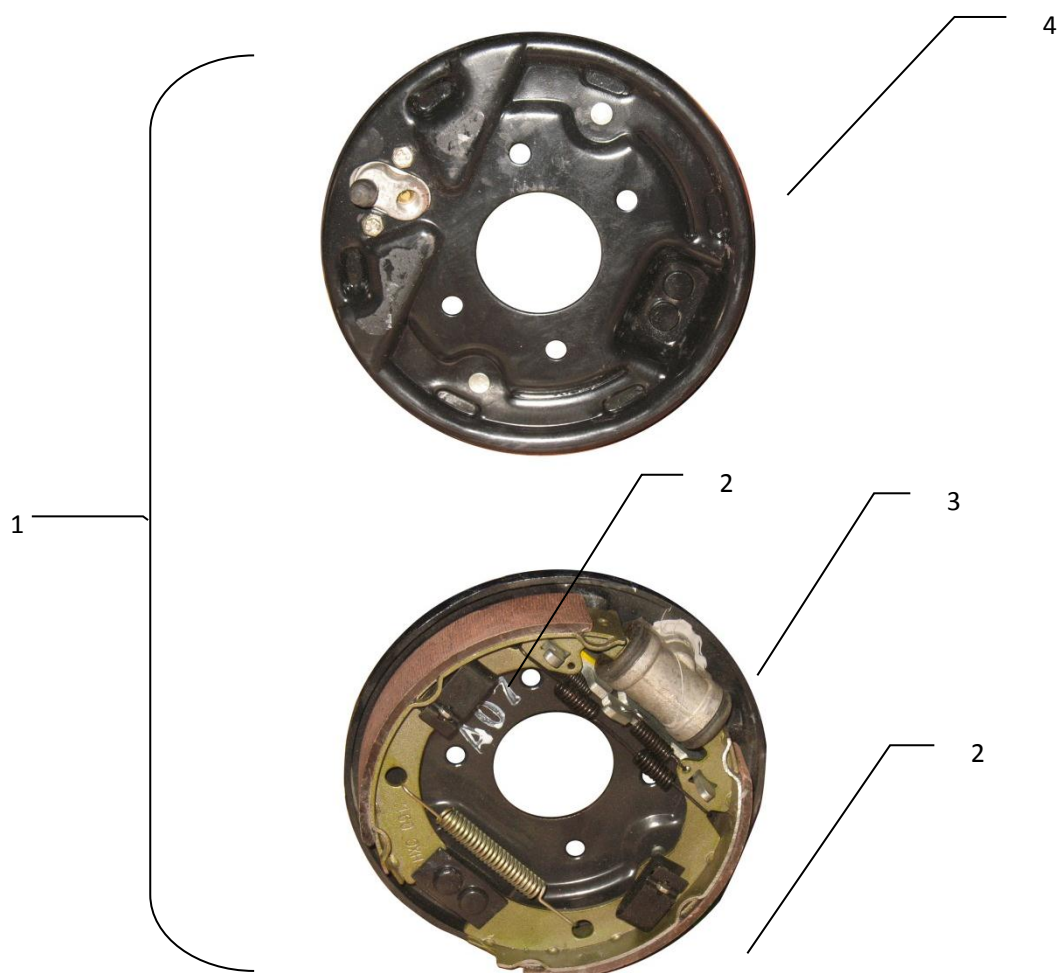

前轮液压鼓式制动器 (Brake Assembly Rear)

图位号 Item No	零配件号 Part No	零配件名称 Description	零配件英文名称 Description	单车数量 Qty	备注 Remark	配件状态
1	2801100-007	左前制动器总成		1	Φ 180	可售
	2801200-007	右前制动器总成		1	Φ 180	可售
2	2801110-007	制动蹄片		4	Φ 180	可售
3	2801130-007	左前制动分泵		2	Φ 180	可售
4		底板总成		2	Φ 180	

## 2-1-4 后轮液压鼓式制动器 (Brake Assembly Rear)

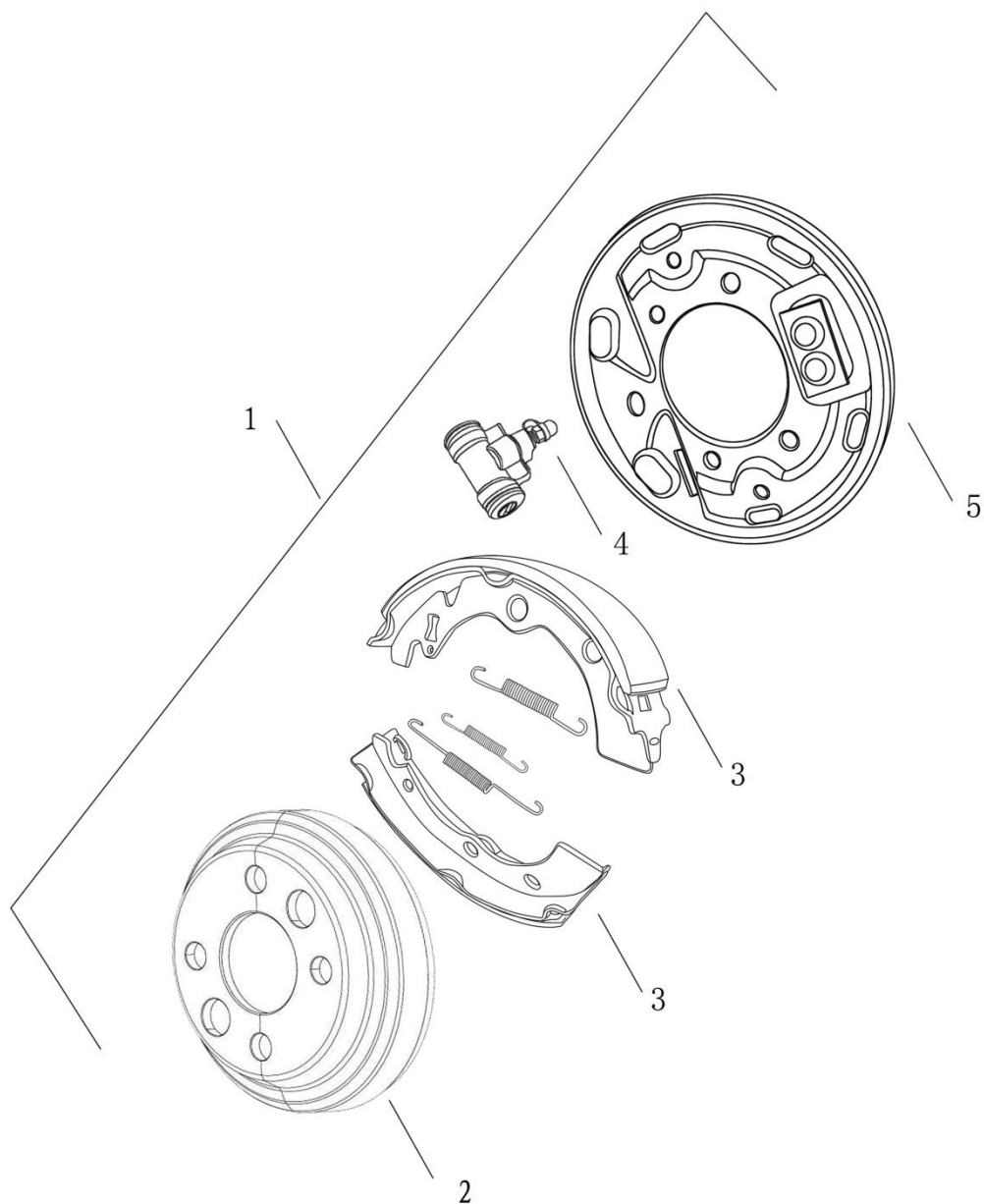

后轮液压制动器 (Brake Assembly Rear)

图位号 Item No	零配件号 Part No	零配件名称 Description	零配件英文名称 Description	单车数量 Qty	备注 Remark	配件状态
1	2802200-006	右后制动器总成		1		可售
	2802100-006	左后制动器总成		1		可售
2	2802310-006	后制动鼓		2		可售
3	2801110-006	制动蹄片		4		可售
4	2802130-006	左后制动分泵		2		可售
5		底板总成		2		

## 2-2 驻车系统

### 2-2-1 失电制动器驻车

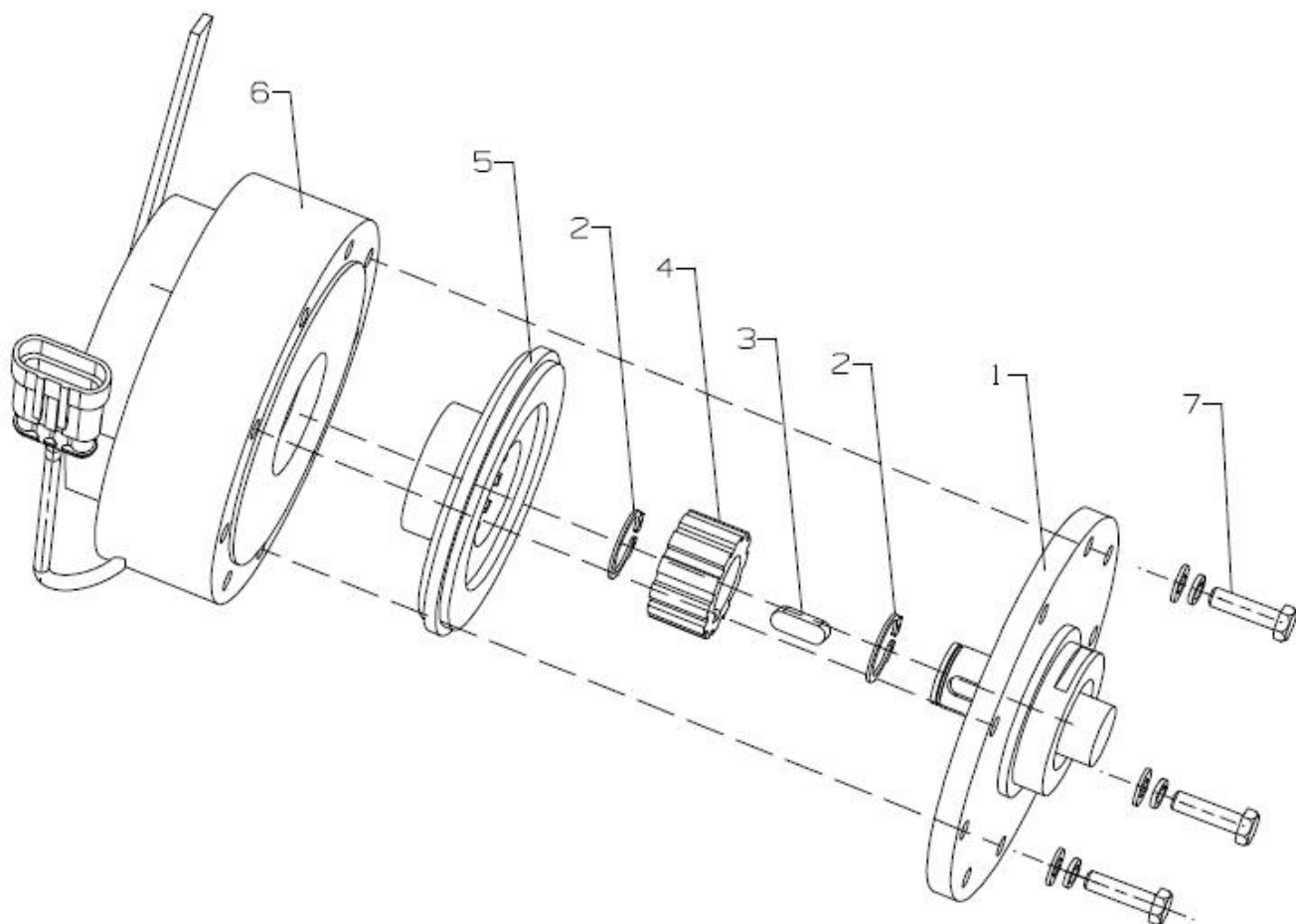

失电制动器驻车

图位号 Item No	零配件号 Part No	零配件名称 Description	零配件英文名称 Description	单车数量 Qty	备注 Remark	配件 状态
1	2400000-038	后桥总成		1	可售	
2	Q43130	轴用弹性挡圈 Φ20		2		
3	Q5510618	平键 6*6*18		1		
4	2806131-004	花键		1		
5	2806120-004	花键套		1		
6	2806110-004	失电制动器		1	48V	可售
	2806110-003	失电制动器		1	36V	可售
7	Q150B0625	外六角头螺栓 M6*25		3		
	Q40306	弹垫圈 M6		3		
	Q40106	平垫圈 M6		3		



## 2-2-2 手动驻车制动操纵 (Parking Brake Handle)

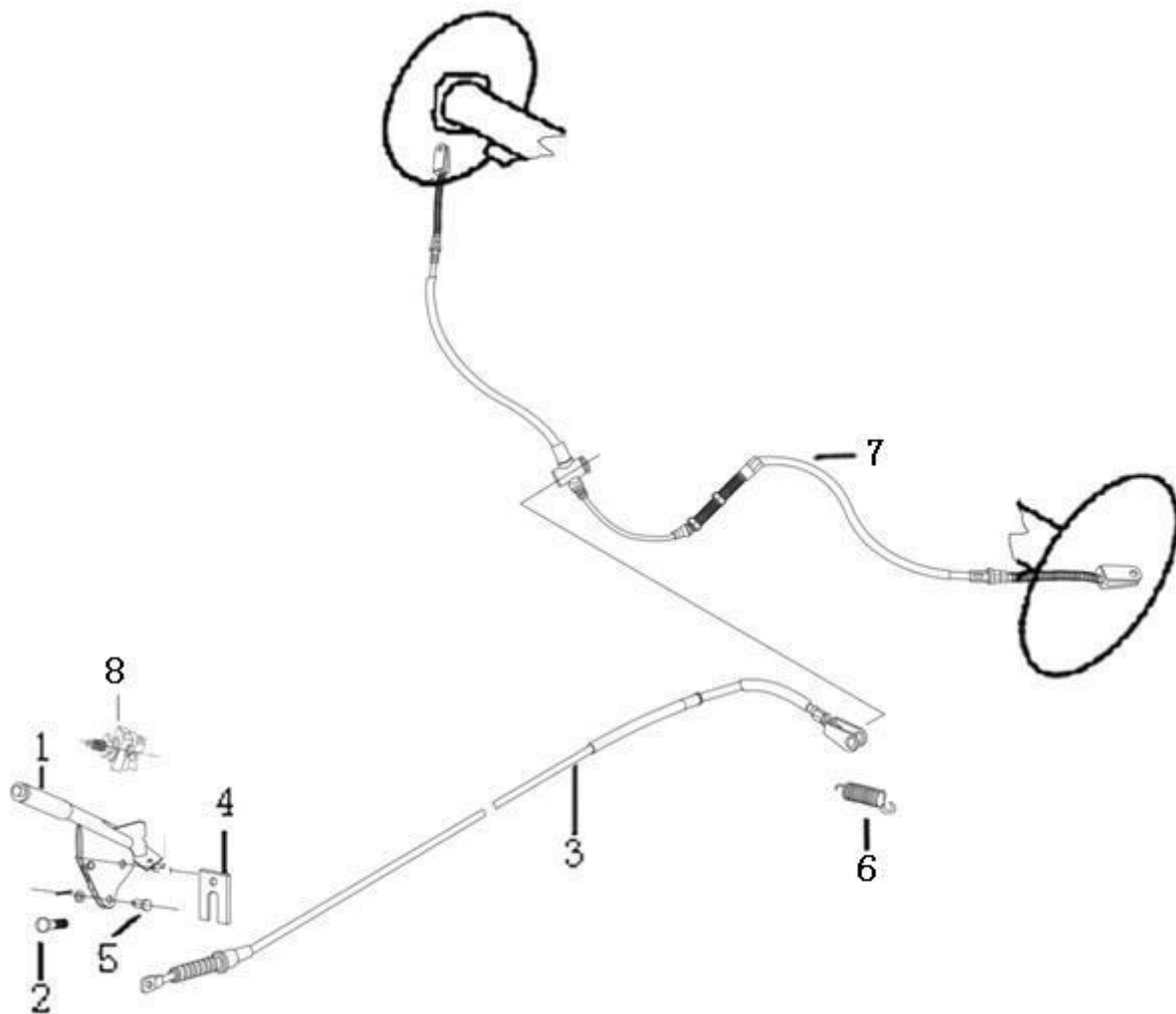

## 手动驻车制动操纵

图位号 Item No	零配件号 Part No	零配件名称 Description	零配件英文名称 Description	单车数量 Qty	备注 Remark	配件状态
1	2807100-002	驻车制动操纵手柄	Parking brake control handle	1		可售
2		手制动杆螺栓	Parking brake lever bolt	2		
3	2807200-006	1号驻车制动钢索组件	Parking brake cable assembly 1	1		可售
4	2807111-005	1号钢索开口挡圈	Cable split retaining ring 1	1		可售
5		1号钢索连接销	Cable clutch pin 1	1		可售
6	2803114-037	钢索回位弹簧	Cable return spring	1		可售
7	2807300-012	2号驻车制动钢索总成	Parking brake cable assembly 2	1		可售
8	3127010-001	制动灯(驻车)开关	常闭	1		可售

## 2-3 制动系统（机械）

### 2-3-1 制动踏板及支架总成（Braking Pedal & Bracket Assembly）--机械制动

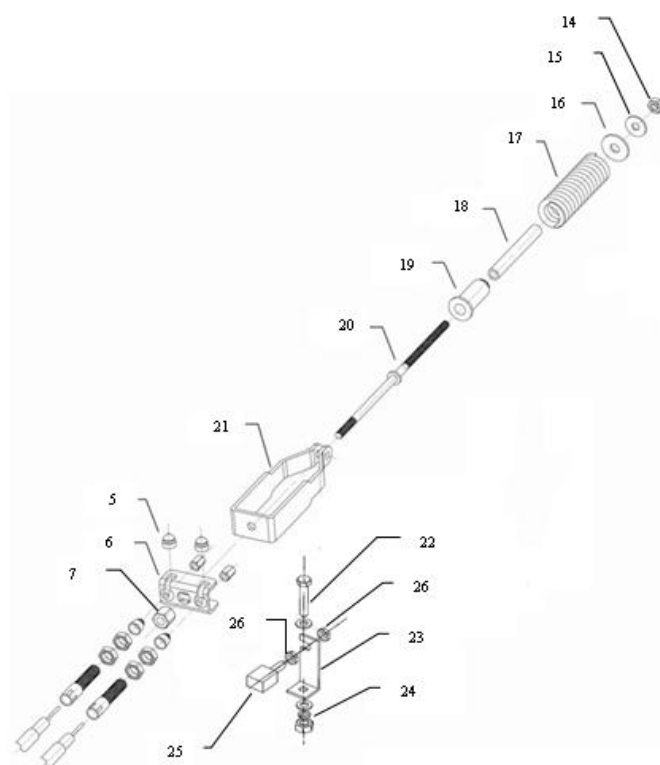
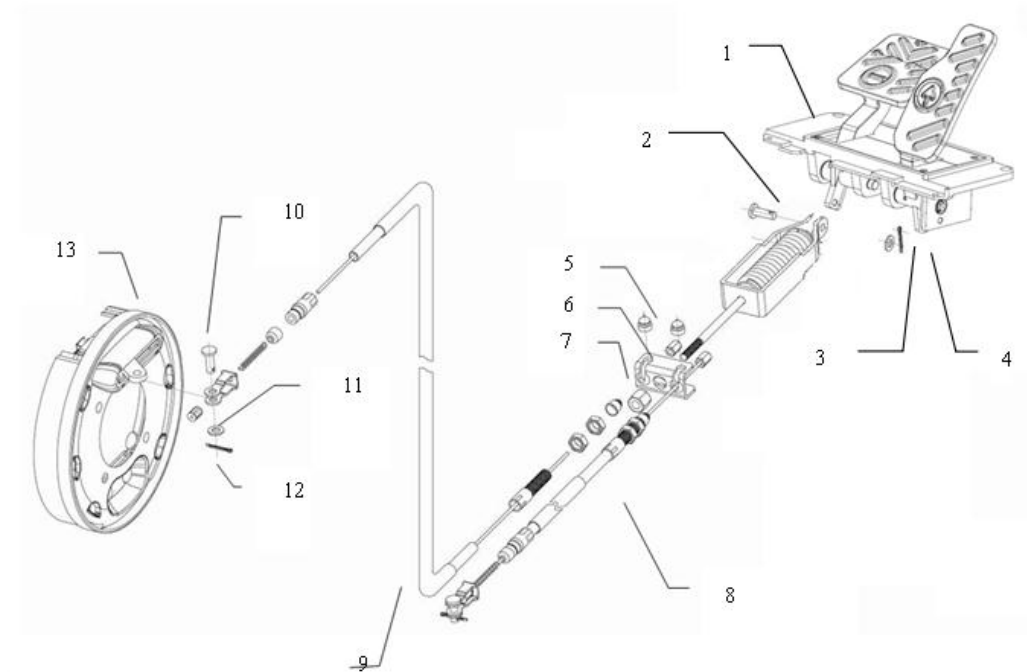

### 制动踏板及支架总成（Braking Pedal & Bracket Assembly）--机械制动（选装）

图位号 Item No	零配件号 Part No	零配件名称 Description	单车数量 Qty	备注 Remark	配件状态
1	2803100-107	踏板机构总成	1		可售
2	Q5100825	销钉 M8×25 Pin M8×25	1		
3	Q40108	平垫圈 M8 Gasket M8	1		
4	Q5000225	开口销 Φ2×25 Split pin Φ2×25	1		
5	2803122-036	防撞头 Bumper head of compensator for braking	2		可售
6	2803121-036	平衡器 Balance bracket	1		可售
7	2803125-036	半圆头螺母 Thickening nut M8	1		可售
8	2807320-018	右驻车制动软轴总成 Braking cable assembly	1		可售
9	2807310-018	左驻车制动软轴总成 Braking cable assembly	1		可售
10	Q5100825	销钉 M8×25 Pin M8×25	1		
11	Q40108	平垫圈 M8 Gasket M8	1		
12	Q5000225	开口销 Φ2×25 Split pin Φ2×25	1		
13	2802100-007	左后制动器总成 Assembly of brake	1		可售
14	Q340B08	1 型六角螺母 M8 Nut M8	1		
15	Q40108	平垫圈 M8 Gasket M8	1		
16	Q40208	大垫圈 M8 Big gasket M8	1		
17	2803116-036	大压簧 Compression spring	1		
18	2803118-036	制动推杆轴管 Limit retainer of balancer	1		
19	2803119-036	衬套--制动螺杆 Protection cover	1		
20	2803117-108	制动螺杆	1		
21	2803115-036	叉形臂 Furcated arm	1		可售
22	Q150B1040	外六角头螺栓 M10*40 P1.5	1		

	Q40110	平垫圈 M10	1		
23	5111011-098	制动灯开关安装支架	1		
24	Q40310	弹垫圈 M10	1		可售
	Q40110	平垫圈 M10	1		
	Q40310	1 型六角头螺母 M10 P1.5	1		
25	3127010-001	制动灯开关	1		可售
26	Q350B08	六角薄螺母 M8	2	自带	

### 2-3-2 后轮机械鼓式制动器 (Brake Assembly Rear)

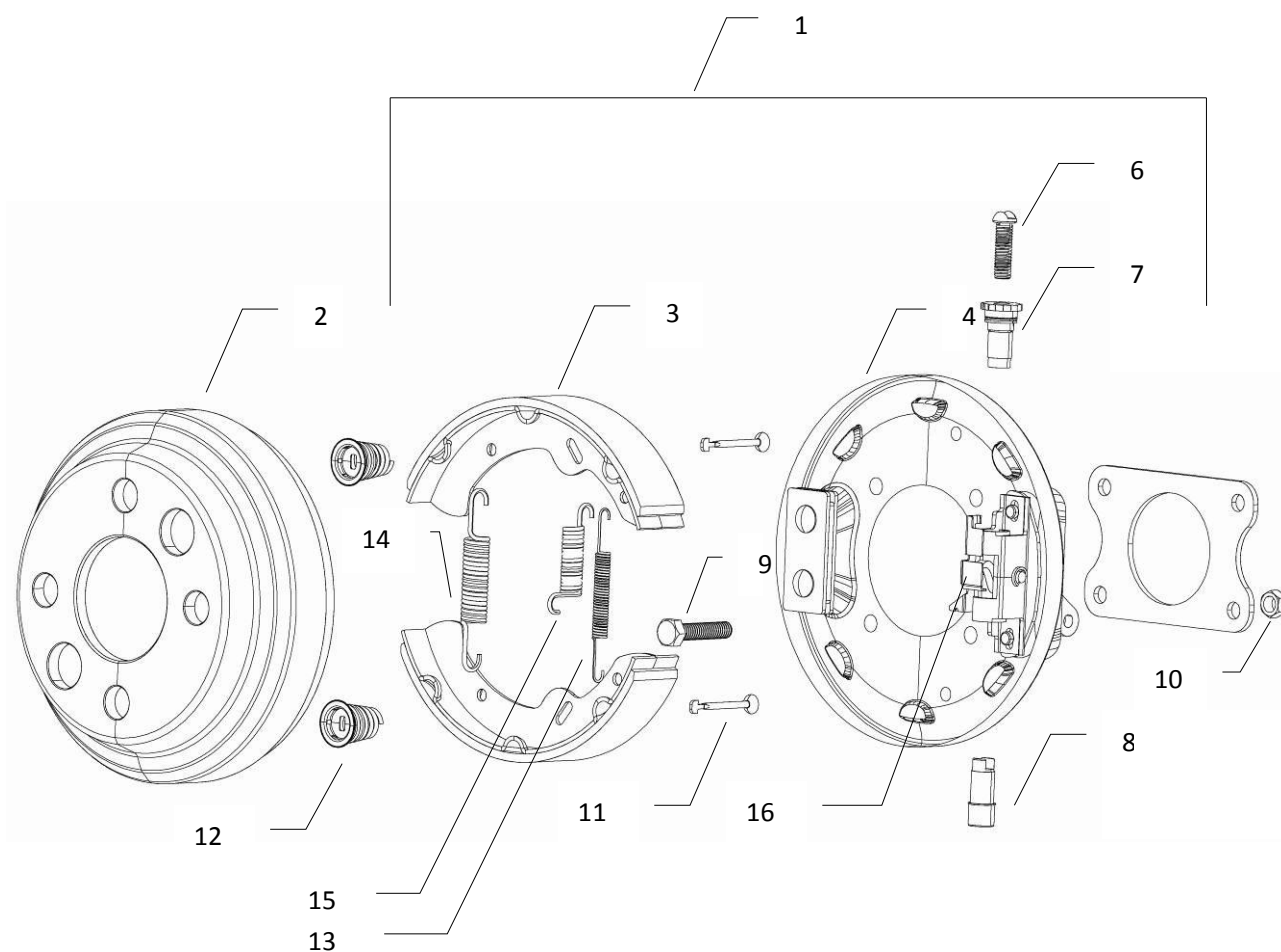

## 后轮机械鼓式制动器 (Brake Assembly Rear)

图位号 Item No	零配件号 Part No	零配件名称 Description	单车数量 Qty	备注 Remark	配件状态
1	2802200-007	右后制动器总成 Brake assembly (passenger side), including Part# 3-16	1	06 年加此编码	可售
	2802100-007	左后制动器总成 Brake assembly (driver side)	1	06 年加此编码	可售
2	2802210-007	后制动毂 Brake drum	2	06 年加此编码	
3	2802110-007	刹车片 Brake shoe assembly	2	06 年加此编码	可售
4		制动蹄块底座 Motherboard assembly	2	供货商编号	
6		左调整杆 Adjusting screw	1	供货商编号	
		右调整杆 Adjusting screw	1	供货商编号	
7		左棘轮 Ratchet wheel	1	供货商编号	
		右棘轮 Ratchet wheel	1	供货商编号	
8		顶杆头 Mandrill head	2	供货商编号	
9	Q150B0825	六角头螺栓 M8×25 Bolt M8×25	8		
10	Q32608	2 型非金属嵌件六角锁紧螺母 M8 Self-lock nut M8	8		
11		支承销 Bearing peg	4	供货商编号	
12	HX8060A-35072001	限位弹簧及座 Spring and cuppy restrainer	4	供货商编号	
13		上回位弹簧 Upside return spring	2	供货商编号	可售
14		下回位弹簧 Underside return spring	2	供货商编号	可售
15		调整簧 Adjusting spring	2	供货商编号	
16		左拨片 Dialing clip	1	供货商编号	
		右拨片 Dialing clip	1	供货商编号	

### 3. 悬架系统

#### 3-1 前轮液压鼓式制动器前悬

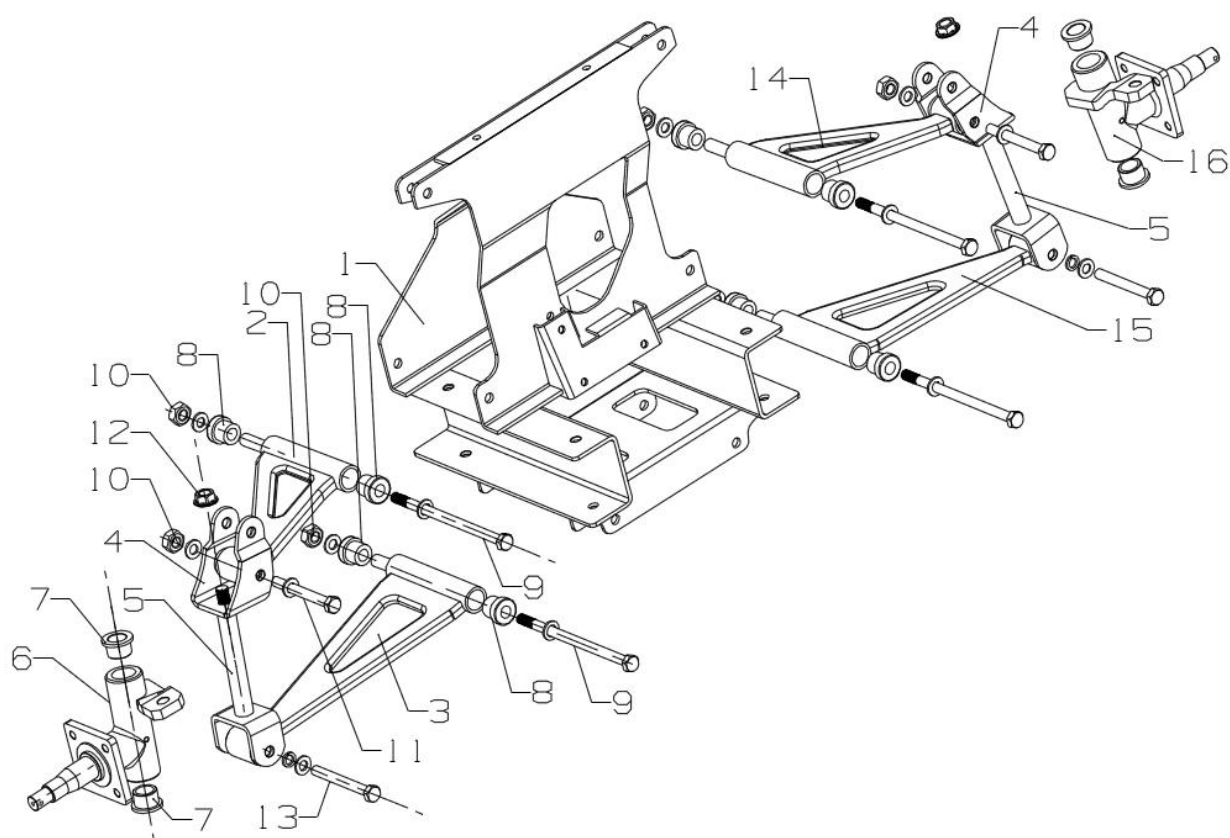

## 前轮液压鼓式制动器前悬

图位号 Item No	零配件号 Part No	零配件名称 Description	零配件英文名称 Description	单车数量 Qty	备注 Remark	配件 状态
1	2500100-107	前悬架总成		1		可售
2	2503200-107	右前上摆臂总成		1		可售
3	2503400-107	右前下摆臂总成		1		可售
4	2302112-029	前减震器下安装支架		2		可售
5	2302120-029	主销轴		2		可售
6	2302211-029	右前转向节		1		可售
7	2302113-029	铜套		4		可售
4,5,6,7	2302200-029	右前转向节总成		1		可售
8	2503422-107	前摆臂突肩衬套		8	尼龙	可售
9	2503423-107	前摆臂螺栓		4	M10 P1.25 L171	可售
	Q40110	平垫圈 M10		4		
10	Q40110	平垫圈 M10		6		
	Q33210	2 型全金属六角锁紧螺 母 M10 P1.5		6		
11	Q150B1080	外六角头螺栓 M10*80 P1.5		2		
		平垫圈 M10		2		
12	Q33212	金属六角锁紧螺母 M12 P1.25		2		
13	Q150B1080	外六角头螺栓 M10*80 P1.5		1		
	Q40110	平垫圈 M10		1		
14	2503100-107	左前上摆臂总成		1		可售
15	2503300-107	左前下摆臂总成		1		可售
16	2302111-029	左前转向节		1		可售
4,5,16,7	2302100-029	左前转向节总成		1		可售

### 3-2 前轮机械前悬 (选配)

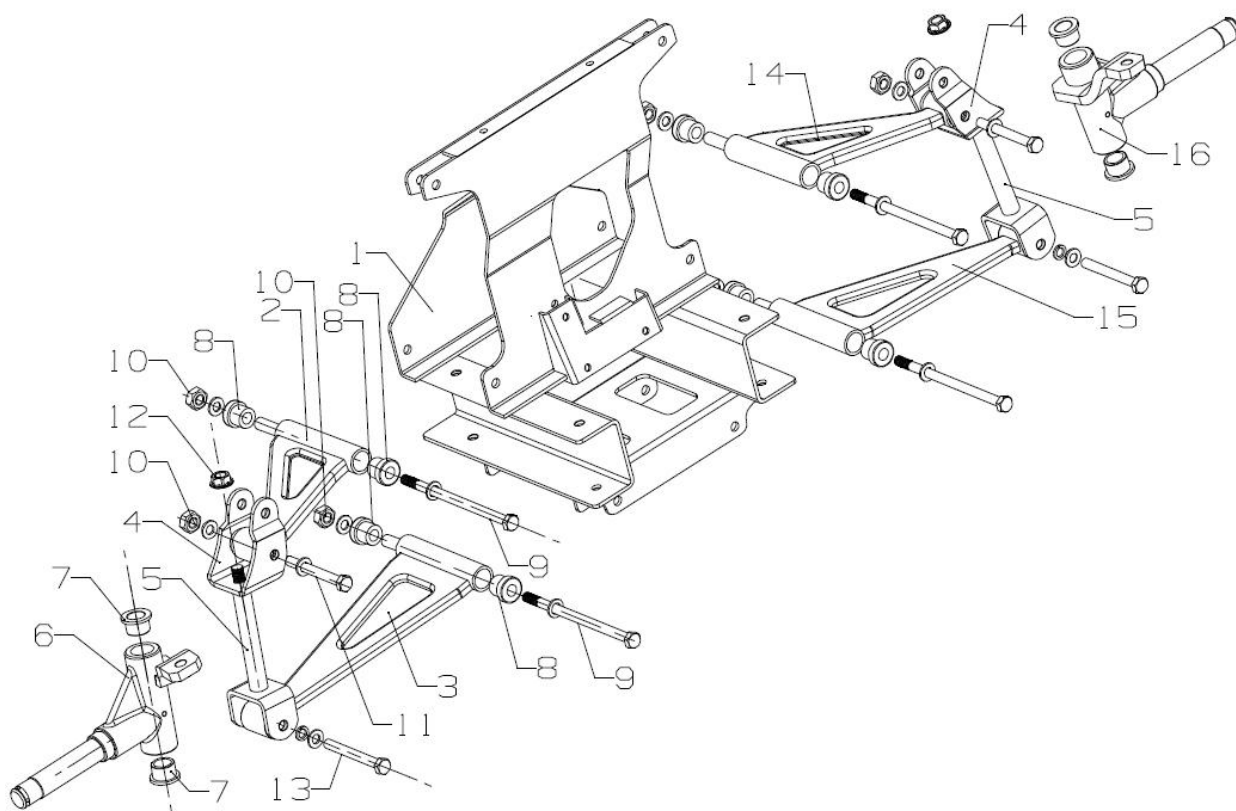



## 前轮机械前悬（选配）

图位号 Item No	零配件号 Part No	零配件名称 Description	零配件英文名称 Description	单车数量 Qty	备注 Remark	配件 状态
1	2500100-107	前悬架总成		1		可售
2	2503200-107	右前上摆臂总成		1		可售
3	2503400-107	右前下摆臂总成		1		可售
4	2302112-029	前减震器下安装支架		2		可售
5	2302120-029	主销轴		2		可售
6	2302211-030	右前转向节		1		可售
7	2302113-029	铜套		4		可售
4,5,6,7	2302200-030	右前转向节总成		1		可售
8	2503422-107	前摆臂突肩衬套		8	尼龙	可售
9	2503423-107	前摆臂螺栓		4	M10 P1.25 L171	可售
	Q40110	平垫圈 M10		4		
10	Q40110	平垫圈 M10		6		
	Q33210	1 型全金属六角锁紧螺母 M10 P1.5		6		
11	Q150B1080	外六角头螺栓 M10*80 P1.5		2		
		平垫圈 M10		2		
12	Q33212	金属六角锁紧螺母 M12 P1.25		2		
13	Q150B1080	外六角头螺栓 M10*80 P1.5		1		
	Q40110	平垫圈 M10		1		
14	2503100-107	左前上摆臂总成		1		可售
15	2503300-107	左前下摆臂总成		1		可售
16	2302111-030	左前转向节		1		可售
4,5,16,7	2302100-030	左前转向节总成		1		可售

### 3-3 前轮毂 (Front Hub)

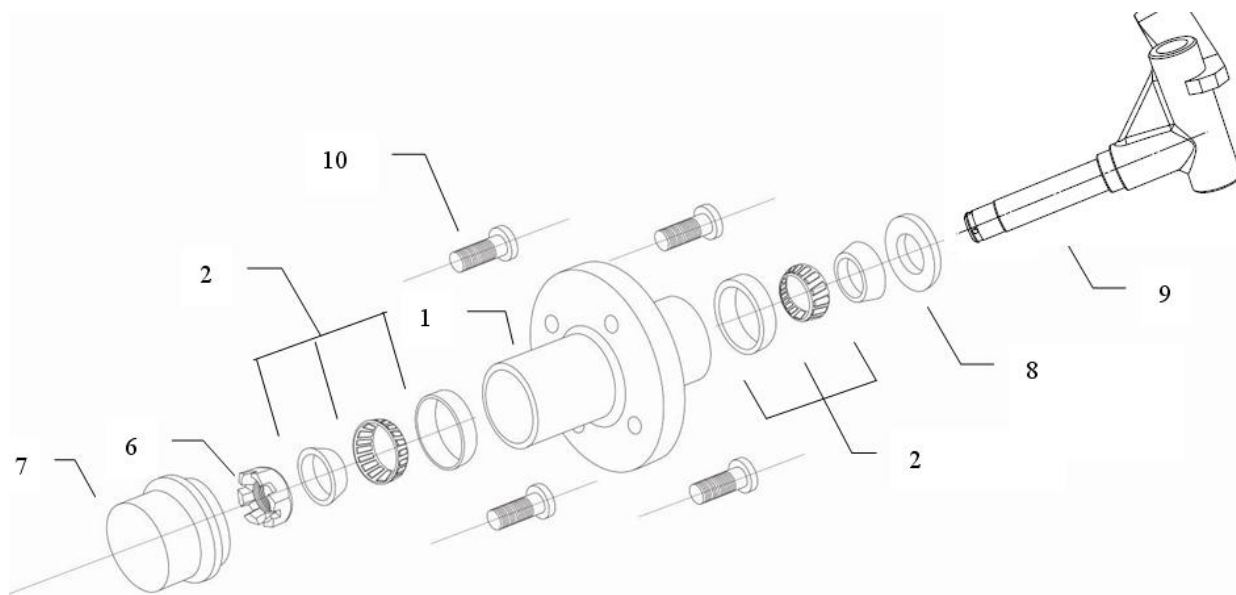

此为左件，右件与此对称

#### 前轮毂 (Front Hub)

图位号 Item No	零配件号 Part No	零配件名称 Description	单车数量 Qty	备注 Remark	配件状态
1	2600111-036	轮毂 Front hub	2		可售
2	L44643	轴承 Bearing assembly	4		可售
6	Q38324	2 型六角开槽螺母—细牙 M24 Slotted nut M24	2		
7	2600114-036	大轴端盖 Spindle cap (for aluminum wheel)	4	镀铬	可售
8	2600113-036	油封 Oil seal	2		
9	2302111-030	左前转向节 Spindle assembly (driver side)	1		可售
	2302211-030	右前转向节 Spindle assembly (passenger side)	1		可售
10	2600011-012	前轮螺栓 Tyre bolt M12×45	8		

### 3-4 前悬架总成 (Front Suspension)

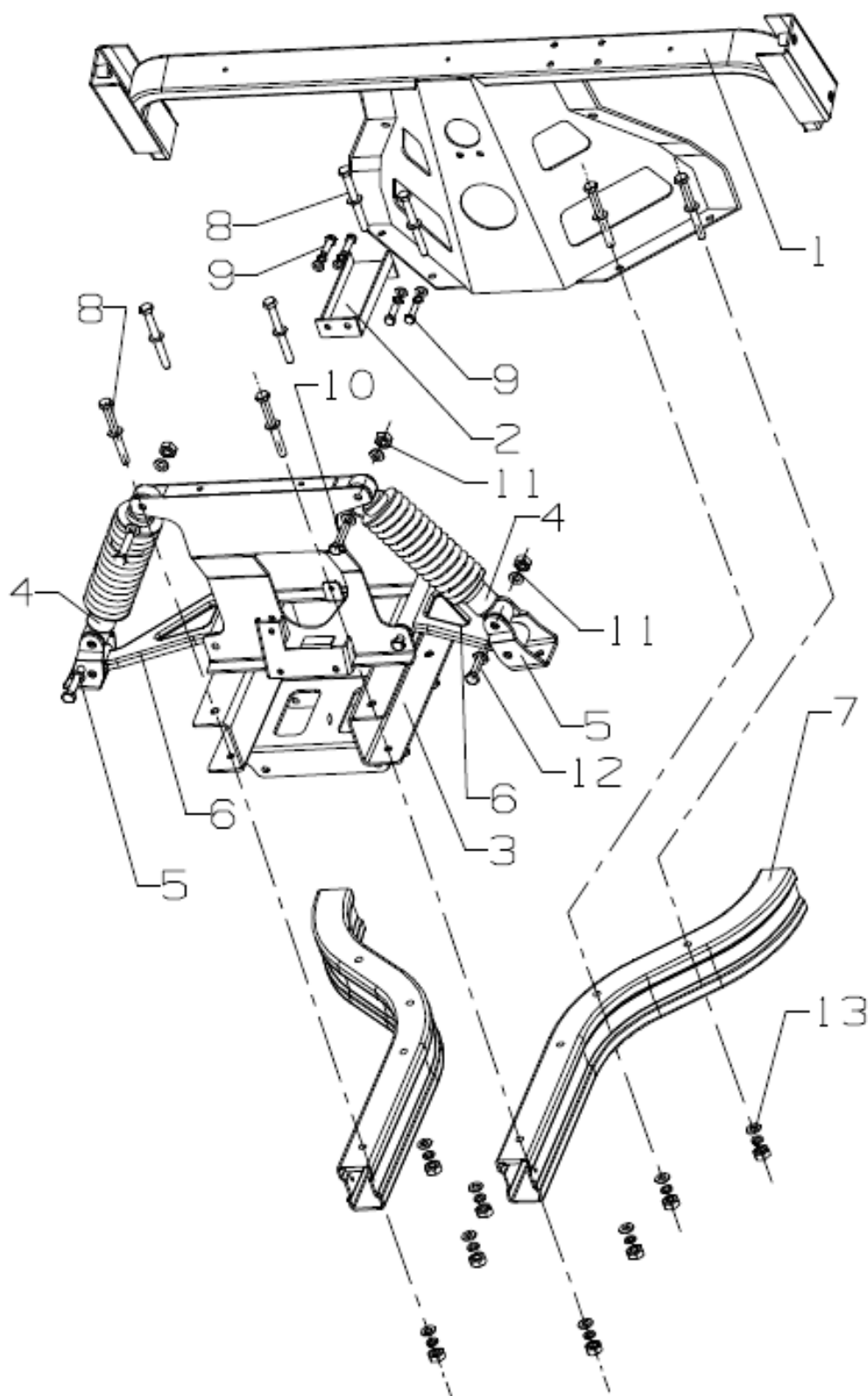

## 前悬架总成 (Front Suspension)

图位号 Item No	零配件号 Part No	零配件名称 Description	单车数量 Qty	备注 Remark	配件状态
1	5301100-107	前围支架总成	1		可售
2	5101610-097	前围支架总成支撑件	1		可售
3	2500100-107	前悬架总成	1		可售
4	2501000-019	前螺旋弹簧带减震器总成	2		可售
5	2302112-029	前减震器下安装支架	2		可售
6	2503110-107	左前上摆臂	1		可售
	2503210-107	右前上摆臂	1		可售
7	5101000-097	车架总成	1		可售
8	Q150B10100	外六角头螺栓 M10*100 P1.5	8		
	Q40110	平垫圈 M10	8		
9	Q150B0825	外六角头螺栓 M8*25	4		
	Q40310	弹垫圈 M8	4		
	Q40110	平垫圈 M8	4		
10	Q150B1050	外六角头螺栓 M10*50 P1.5	2		
	Q40110	平垫圈 M10	2		
11	Q33210	2 型全金属六角锁紧螺母 M10 P1.5	2		
	Q40110	平垫圈 M10	2		
12	Q150B1065	外六角头螺栓 M10*65 P1.5	2		
	Q40110	平垫圈 M10	2		
13	Q340B10	1 型六角螺母 M10 P1.5	8		
	Q40310	弹垫圈 M10	8		
	Q40110	平垫圈 M10	8		

## 3-5 后悬架总成 (Rear Suspension)

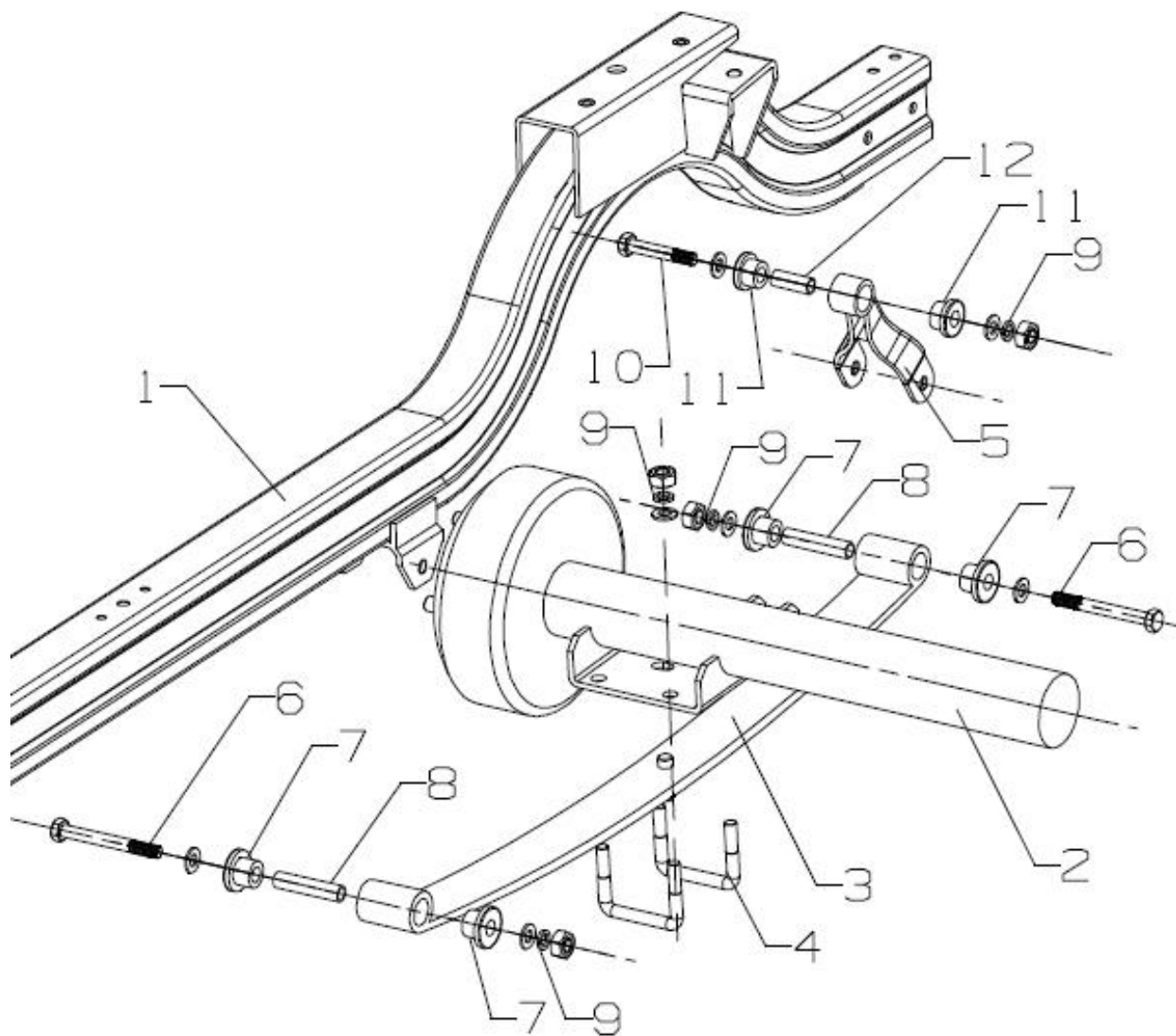

## 后悬架总成 (Rear Suspension)

图位号 Item No	零配件号 Part No	零配件名称 Description	单车数量 Qty	备注 Remark	配件状态
1	5101000-110	车架总成	1		可售
2	2400000-038	后桥总成	1		可售
3	2508000-027	后悬架弹簧总成	2		可售
4	2509111-107	后板簧 U 形螺栓	4		可售
5	2509120-107	板簧后支架	2		可售
6	2509112-036	后板簧凸肩螺栓 M10 L90 P1.5	4		可售
7	2509115-036	后板簧突肩护套 (薄)	8		可售
8	2509113-107	后板簧隔离套	4		可售
9	Q40110	平垫圈 M10	8		
	Q40310	弹垫圈 M10	8		
	Q340B10	1 型六角螺母 M10 P1.5	8		
10	Q150B1070	板簧后支架突肩螺栓 M10*70 P1.5	2		
	Q40110	平垫圈 M10	2		
11	2509131-107	后板簧突肩护套 (短)	4		可售
12	2509132-107	板簧后支架隔离套	2		可售

### 3-6 后减震器 (Rear Shock Absorber)

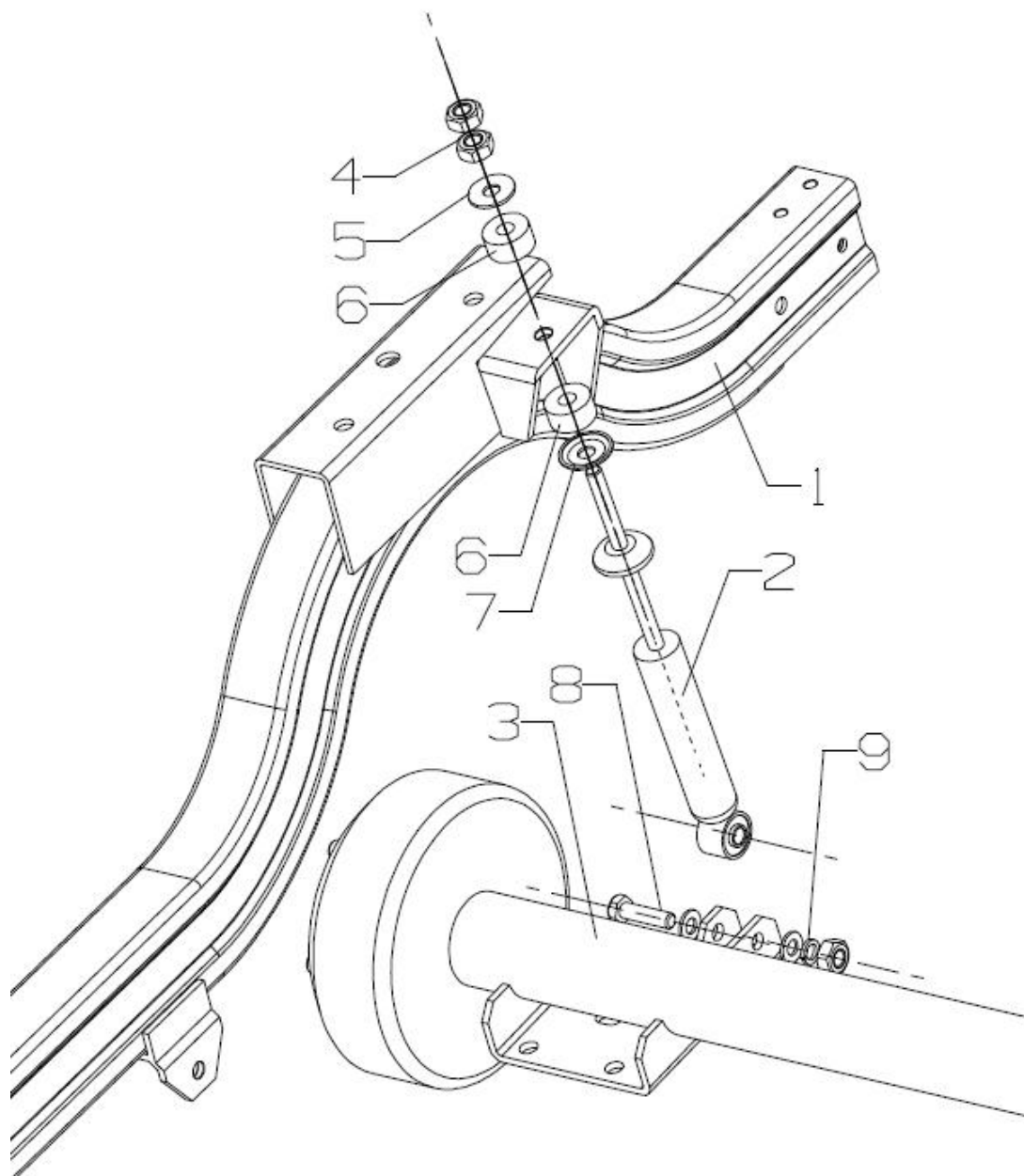

## 后减震器（Rear Shock Absorber）

图位号 Item No	零配件号 Part No	零配件名称 Description	单车数量 Qty	备注 Remark	配件状态
1	5101000-110	车架总成	1		可售
2	2511100-007	后减震器总成	2		可售
3	2400000-038	后桥总成	1		可售
4		螺母 M10×1 Nut M10	4		
5		垫圈 Inner retainer (2)	2		
6		橡胶衬套 Upper cushion	4		
7		垫圈 Inner retainer (2)	2		
8	Q150B1055	外六角头螺栓 M10*55 P1.5	2		
	Q40110	平垫圈 M10	2		
9	Q340B10	1 型六角螺母 M10 P1.5	2		
	Q40310	弹垫圈 M10	2		
	Q40110	平垫圈 M10	2		



## 4.车桥

### 4-1 后桥总成

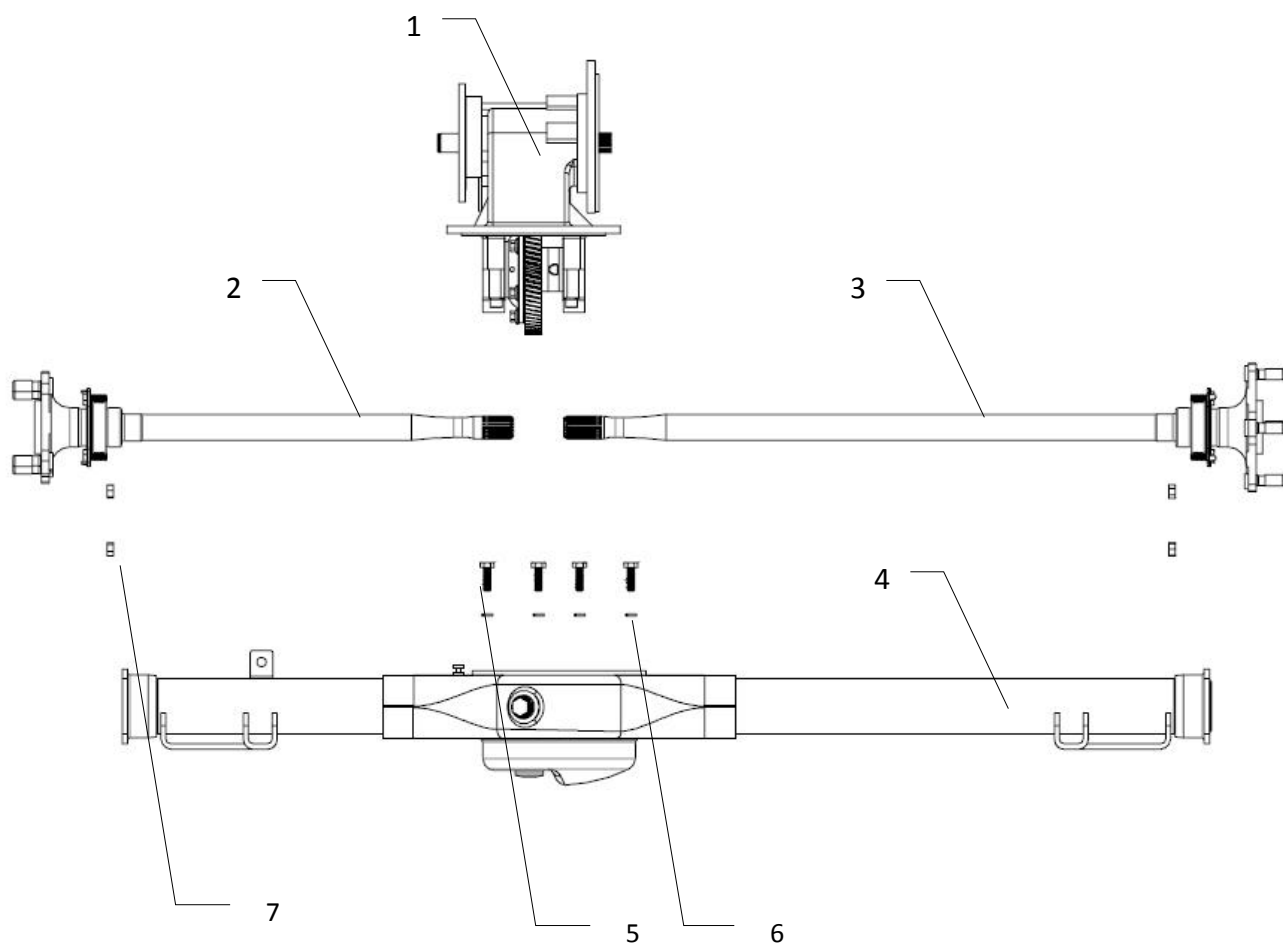

### 后桥总成

图位号 Item No	零配件号 Part No	零配件名称 Description	单车数 量 Qty	备注 Remark	配件 状态
1	2403100-038	主减速器总成	1		
2	2402200-038	右半轴	1		
3	2402100-038	左半轴	1		
4	2401100-038	后桥桥壳	1		
5	Q150B0825	外六角头螺栓 M8*25	8		
6	Q40308	弹垫圈 M8	8		
7	Q340B08-304H	1型六角螺母 M8	8		

## 4-2 半轴 (Half Axle Assembly)

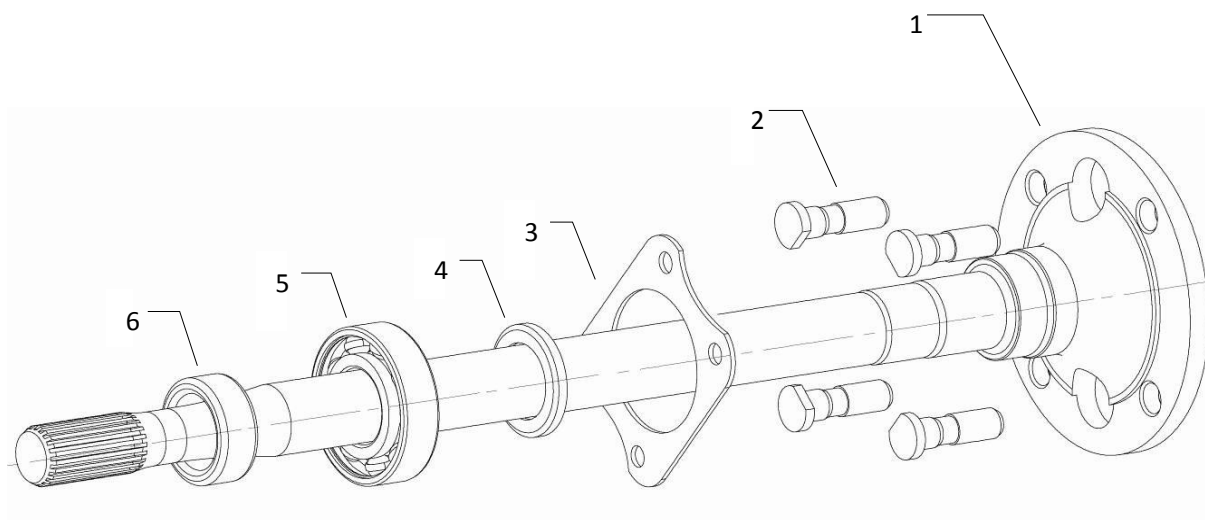

## 半轴 (Half Axle Assembly)

图位号 Item No	零配件号 Part No	零配件名称 Description	单车数量 Qty	备注 Remark	配件 状态
1	2402100-008	左半轴 Left half axle	1	供应商编号	可售
	2402200-008	右半轴 right half axle	1		
2		后轮螺栓 Tyre bolt M12×45	8		可售
3	2401009-EG2024-000	半轴轴承压盖 Bearing capping	2	供应商编号	
4	9010007-06206-001	内挡圈 Inner shield ring	2	供应商编号	可售
5	6206	轴承 6206-Z Bearing 6206-Z	2	供应商编号	可售
6	9010007-06206-000	外挡圈 Outer shield ring	2	供应商编号	可售

### 4-3 主减速器(19 齿)总成 (Retarder Assembly)

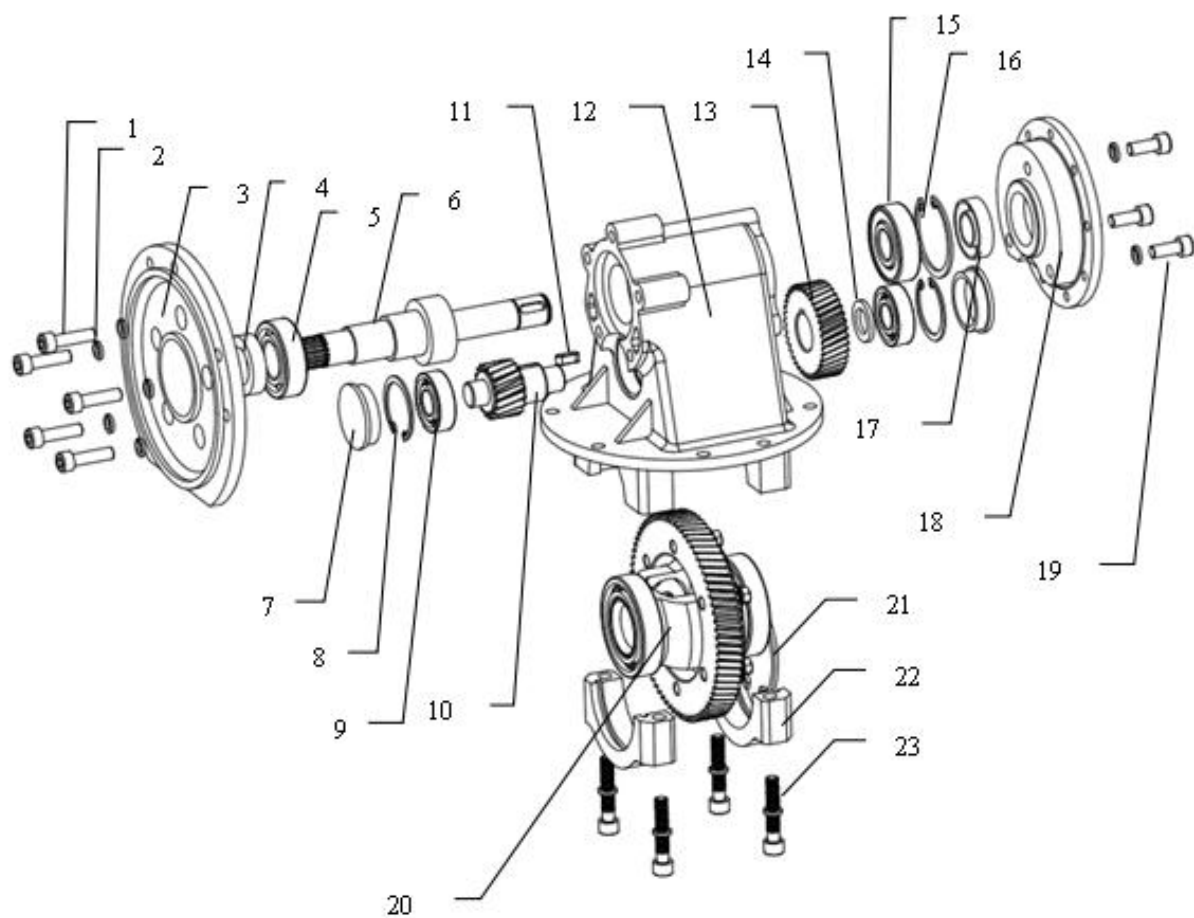

## 主减速器总成 (Retarder Assembly)

图位号 Item No	零配件号 Part No	零配件名称 Description	单车数量 Qty	备注 Remark	配件 状态
1	Q218B0830	内六角圆柱头螺钉 M8*30	5		
2	Q40308	弹垫圈 M8	5		
3		小圆联接法兰	1		
4		油封 25*40	1		可售
5		轴承 6205	1		可售
6	2403112-038	齿轮轴 I	1	12.76	可售
	2403112-040	齿轮轴 I	1	10.26	可售
7		堵头	1		可售
8		挡圈 40	2		
9		轴承 6203	2		可售
10	2403114-033	齿轮轴 II	1	12.76	可售
	2403114-034	齿轮轴 II	1	10.26	可售
11		键 6*16	1		
12		减速器壳体	1		可售
13		II 轴齿轮	1		
14		II 轴垫圈	1		
15		轴承 6304	1		可售
16		挡圈 52	1		可售
17		油封 20*40	1		可售
18		联接法兰盘	1		
19	Q218B0820	内六角圆柱头螺钉 M8*20	3		
20	2403200-033	差速器总成	1		
21		挡圈 68	1		
22		差速器支座轴承盖	2		
23	Q218B0845	内六角圆柱头螺钉 M8*45			

## 4-4 差速器总成 (Differential)

-----由差速器厂家维修更换，我售后不提供散件销售。所以  
不设置编码！此爆破图仅供参考。

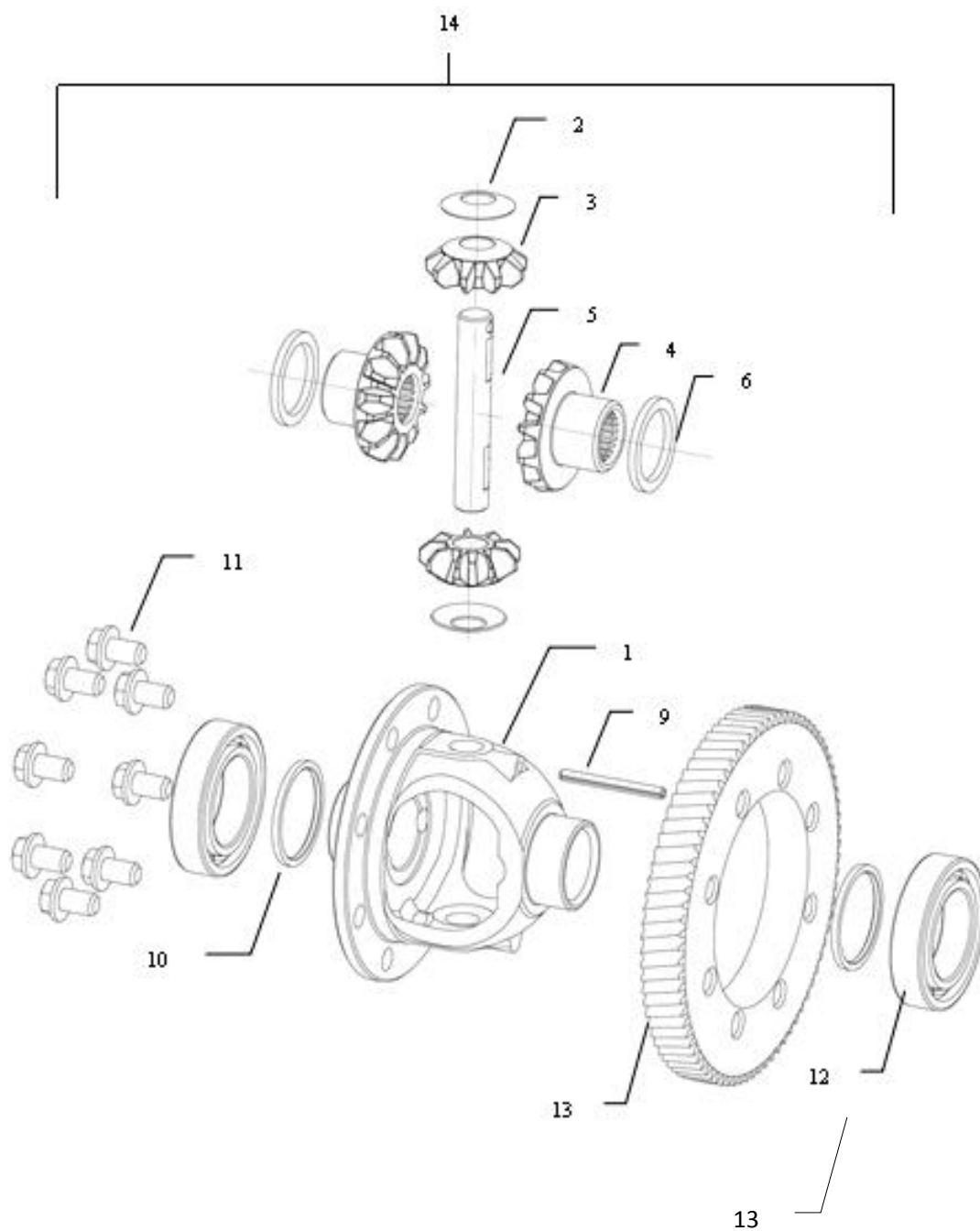

### 差速器 (Differential)

图位号 Item No	零配件号 Part No	零配件名称 Description	单车数量 Qty	备注 Remark	配件 状态
1		差速器壳 Differential housing	1		
2		球型止推垫圈 Spheroidal thrust washer	1		
3		行星齿轮 Planetary gear	2		
4		半轴齿轮 Axle shaft gear	2		
5		行星齿轮轴 Planetary gear shaft	1		
6		调整垫片 Adjusting gasket	2		
9		销 5×45 Pin 5×45	1		
10		垫圈 Washer	2		
11		驱动锥齿轮螺钉 Driving bevel gear screw	6		
12		轴承 6008	2		
13		大轮	1		
14	2403200-033	差速器总成	1		可售

### 以上 4-1 桥壳~~4-4 差速器全包含在后桥总成当中

2400000-03 8	后桥总成 rear axle assembly	1	12.76 速比, 液压、 电磁刹车	可售
2400000-03 9	后桥总成 rear axle assembly	1	12.76 速比, 机械、 电磁刹车	可售
2400000-04 0	后桥总成 rear axle assembly	1	10.26 速比, 液压、 电磁刹车	可售
2400000-04 1	后桥总成 rear axle assembly	1	10.26 速比, 机械、 电磁刹车	可售

## 5.转向系统

### 5-1 方向盘总成 (Steering Wheel Assembly)

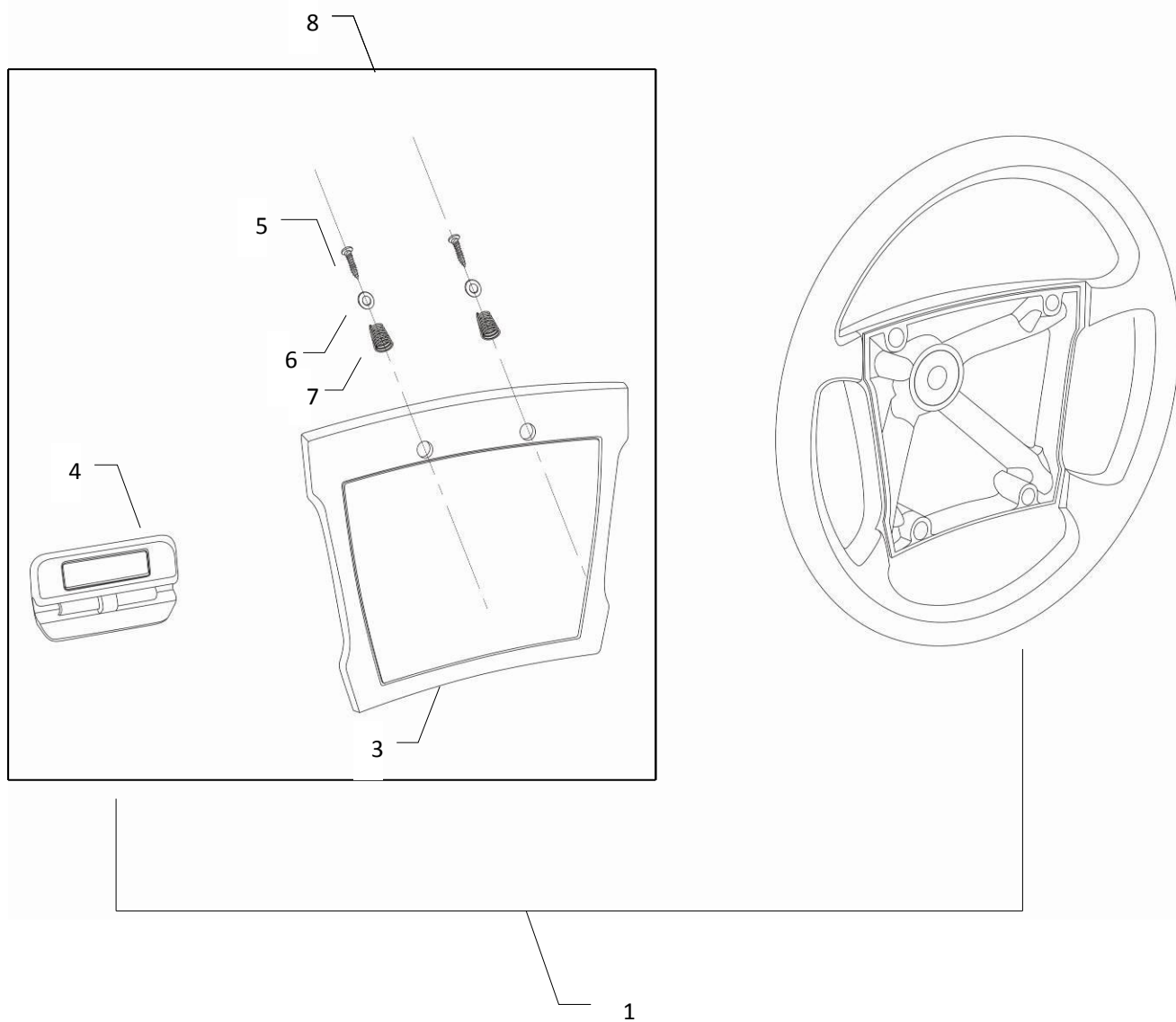

## 方向盘总成 (Steering Wheel Assembly)

图位号 Item No	零配件号 Part No	零配件名称 Description	单车数量 Qty	备注 Remark	配件状态
1	2702100-007	方向盘总成 Steering wheel assembly	1		可售
	2702100-006	方向盘总成 Steering wheel assembly	1	桃木选装件	可售
3		方向盘盖 Steering wheel cover	1	包含 4~8	可售
4		记分夹 Folder	1		可售
5		自攻螺钉 Self-tapping screw	2		
6		平垫圈 Gasket	2		
7		弹簧 Spring	2		
8		记分夹总成	1		



## 5-2 转向上轴管总成 (Steering Shaft Assembly)

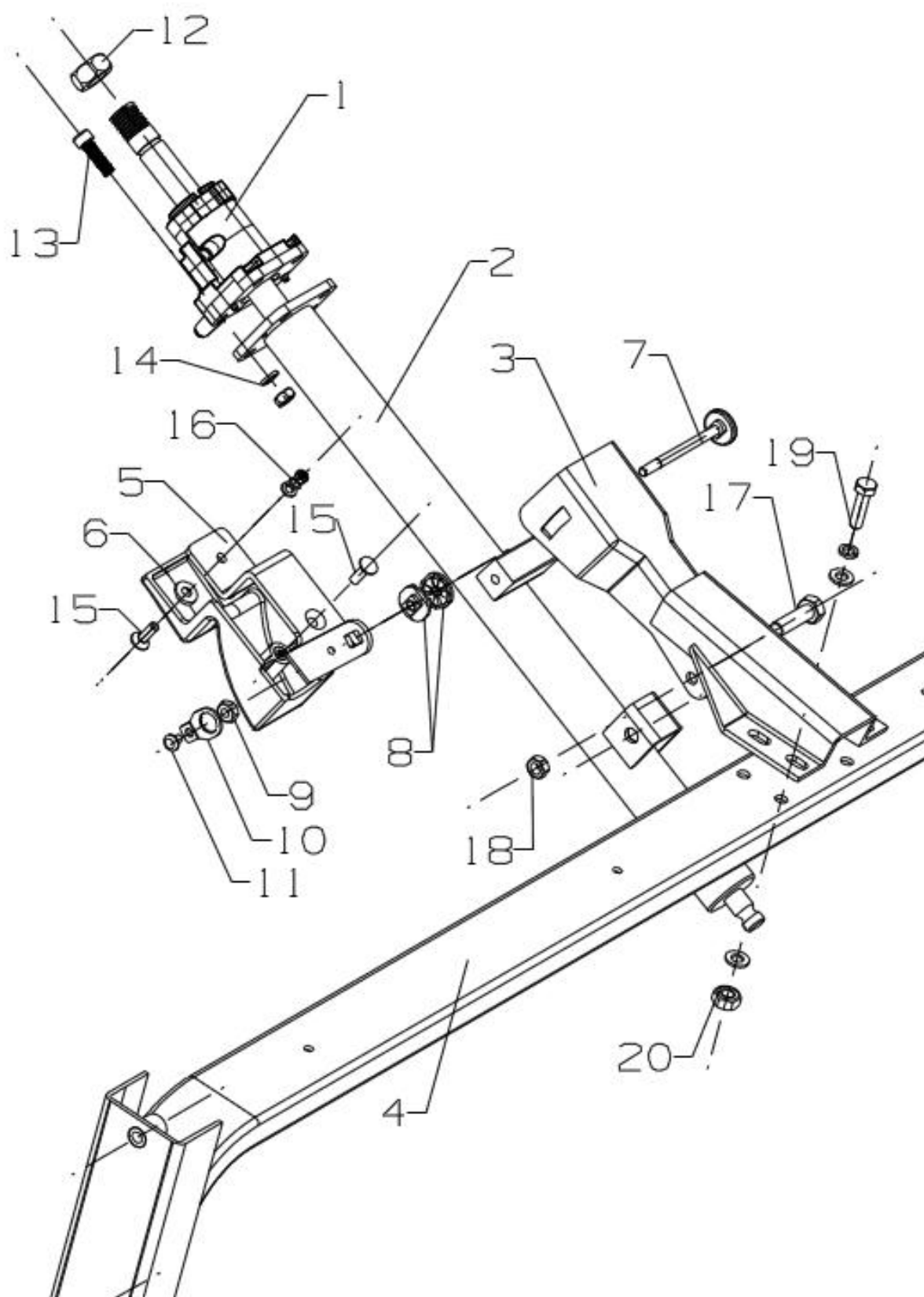

## 转向上轴管总成 (Steering Shaft Assembly)

图位号 Item No	零配件号 Part No	零配件名称 Description	单车数量 Qty	备注 Remark	配件状态
1	2705010-006	点火锁安装座	1		可售
2	2702200-107	转向上轴管总成	1		可售
3	2702310-107	转向上轴管安装支架总成	1		可售
4	5301100-107	前围支架总成	1		可售
5	2702324-107	调节手柄	1		可售
6	2702330-107	转向管柱调节把手	1		可售
7	2702322-107	销轴	1		可售
8	2702323-107	分离器	1		可售
9	Q33206	2 型全金属六角锁紧螺母	1		
10	2702325-107	紧固件	1		可售
11	Q2140508	十字槽盘头螺钉 M5 L8	1		
12	Q32624	2 型非金属嵌件六角锁紧螺母 M24 Self-lock nut M24	1		
13	Q218B0825	内六角圆柱头螺钉 M8 L25	4		
14	Q340B08-304H	1 型六角螺母 M8	4		
	Q40308	弹垫圈 M8	4		
15	Q2540616	十字槽沉头螺钉 M6*16	2		
16	Q40106	平垫圈 M6	1		
	Q40306	弹垫圈 M6	1		
	Q340B06-304H	1 型六角螺母 M6	1		
17	2702321-107	突肩螺栓	1		
18	Q32608	2 型非金属嵌件六角锁紧螺母 M8	1		
19	Q150B0860	外六角头螺栓 M8*60	4		
	Q40308	弹垫圈 M8	4		
	Q40108	平垫圈 M8	4		
20	Q40108	平垫圈 M8	4		
	Q340B08-304H	1 型六角螺母 M8	4		

### 5-3 转向器总成 (Steering Gear Assembly)

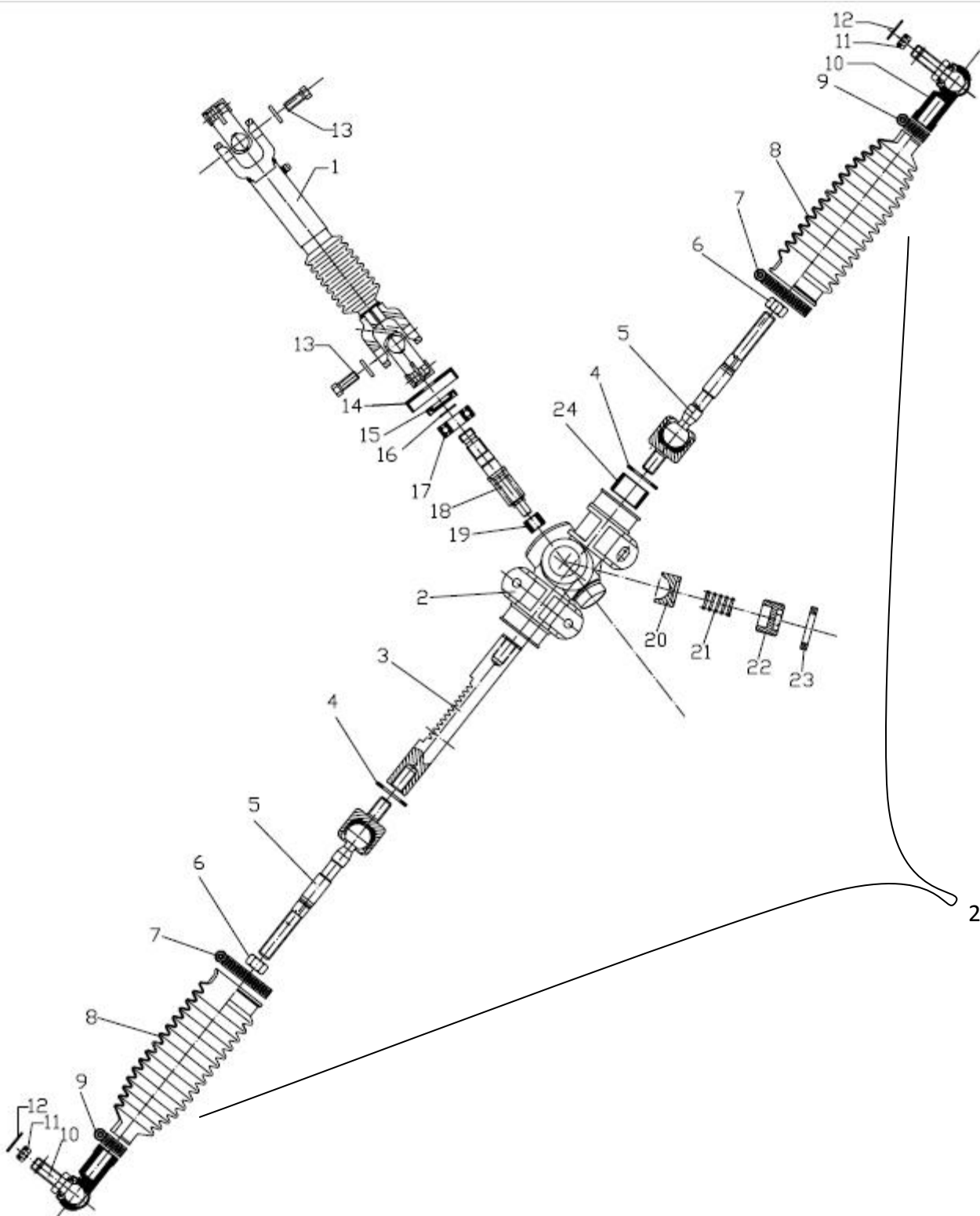

## 转向器总成 (Steering Gear Assembly)

图位号 Item No	零配件号 Part No	零配件名称 Description	单车数量 Qty	备注 Remark	配件状态
1	2704300-019	转向下轴	1		可售
2		壳体	1		
3		齿条	1		
4		止动垫圈	2		
5	2701120-015	转向器直拉杆	2		
6		1 型六角螺母 M12*1.25	2		
7		喉箍 35-51	2		
8	2701111-015	转向器防尘套	2		可售
9		喉箍 18-28	2		
10	2701130-015	转向器直拉杆球头	2		可售
11	Q381C12	1 型六角开槽螺母—细牙 M12 Slotted nut M12	2		
12	Q5000225	开口销 $\Phi 2 \times 25$ Split pin $\Phi 2 \times 25$	2		
13	Q150B1250	六角头螺栓 M8 $\times$ 25 Hexagon Bolt M8 $\times$ 25	2		
	Q40308	弹垫 M8 Gasket spring M8	2		
14		机头防尘罩	1		
15		骨架油封 $\Phi 35 \times \Phi 15 \times 7$	1		
16		轴用挡圈 $\Phi 15$	1		
17	6202RS	轴承	1		
18		小齿轮	1		
19		齿轮轴承	1		
20		齿条支承	1		
21		弹簧	1		
22		调整螺塞	1		
23		锁紧螺母	1		
24		齿条衬套	1		
25	2701100-017	转向器	1		可售

## 6. 车轮

### 6-1 铝圈车轮 (Tyre)

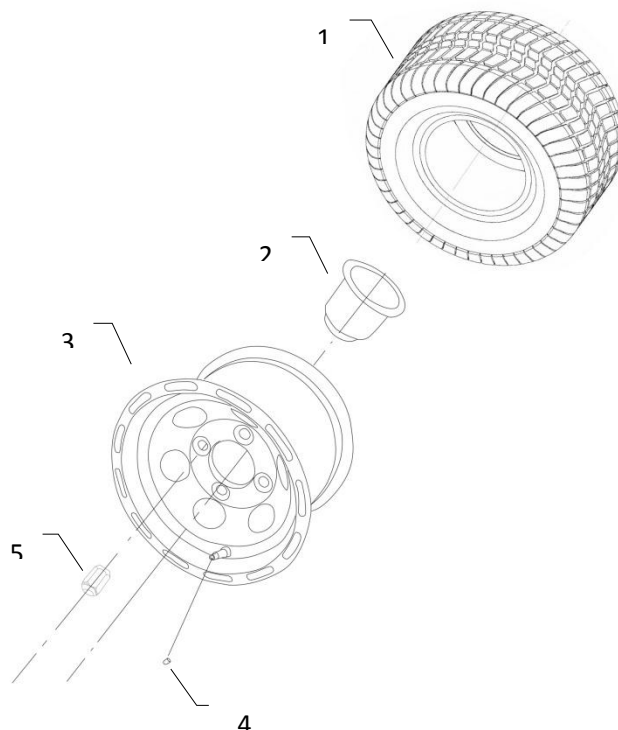

### 铝圈车轮 (Tyre)

图位号 Item No	零配件号 Part No	零配件名称 Description	单车数量 Qty	备注 Remark	配件状态
1	2602011-013-01	轮胎 Tyre	4		可售
2	2600114-036	大轴端盖 Spindle cap	4		可售
3	2601100-016	铝圈 Aluminum wheel	4		可售
4	2601210-004	气门嘴 Tyre valve	4		可售
5	2600012-012	轮胎螺母 Wheel nut	16		可售

### EG204AHCXR 车身覆盖件总成

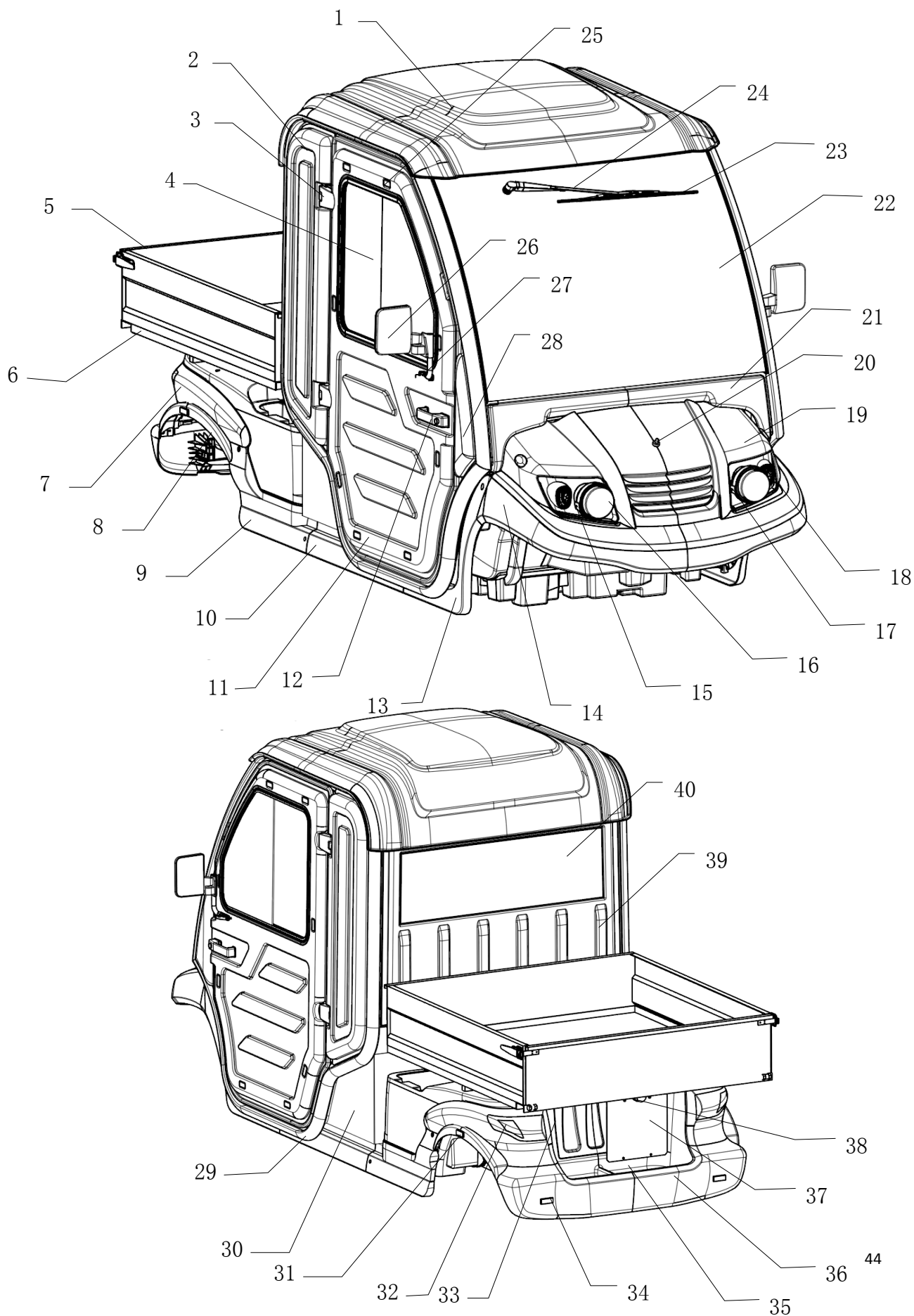

## EG204AHCXR 车身覆盖件总成

图位号	零配件号	零配件名称	零配件英文名称	单车数量	备注	配件状态
1	5202000-168	顶盖外护面		1		
2	5202041-168	两座侧围装饰件②右		1	左右对称件	
	5202031-168	两座侧围装饰件②左		1		
3	6106100-138	驾驶员门铰链		4		
4	6204100-169	前乘客门推拉窗		1	左右对称件	
	6104100-169	驾驶员推拉窗		1		
5	8103000-170	货箱		1		
6	8103100-170	货箱底架总成		1		
7	5402031-107	后大轮眉左		1	左右对称件	
	5402032-107	后大轮眉右		1		
8	5402041-107	后小轮眉左		1	左右对称件	
	5402042-107	后小轮眉右		1		
9	5502130-107	侧护板后左		1	左右对称件	
	5602130-107	侧护板后右		1		
10	5502120-111	侧护板中左		1	左右对称件	
	5602120-111	侧护板中右		1		
11	6202011-169	前乘客门外护板		1	左右对称件	
	6102011-169	驾驶员车门外护板		1		
12	6205010-002	右前门外开拉手		1	左右对称件	
	6105010-002	左前门外开拉手		1		
13	550216-107	侧护板前左		1	左右对	

	5602110-107	侧护板前右		1	称件	
14	5302010-107	前围		1		
15	3101111-168	左前照灯灯罩		1	左右对称件	
	3101112-168	右前照灯灯罩		1		
16	3101100-023	前照灯		2		
17	3101121-168	左前照灯安装转接件		1	左右对称件	
	3101122-168	右前照灯安装转接件		1		
18	3109100-006	转向灯		2		
19	5302020-107	前罩		1		
20	3011150-003	喷水嘴		1		
21	5202071-169	前围装饰件		1		
22	5203010-169	前档玻璃		1		
23	3006150-168	雨刮片		1		
24	3006120-168	雨刮臂		1		
25	6102030-138	驾驶室车门压块		16		
26	9002100-010	左外后视镜		1	左右对称件	
	9002200-010	右外后视镜		1		
27	9002011-168	左外后视镜安装支架		1	左右对称件	
	9002012-168	右外后视镜安装支架		1		
28	5202021-168	两座侧围装饰件①右		1	左右对称件	
	5202011-168	两座侧围装饰件①左		1		
29	5201200-168	右侧围骨架总成		1	左右对称件	
	5201100-168	左侧围骨架总成		1		



30	5104100-170	驾驶室骨架下封板		1		
31	9021004-169	琥珀色反光板		2		
32	3126100-006	左后 LED 组合灯		1	左右对称件	
	3126200-006	右后 LED 组合灯		1		
33	5108014-107	电机检修盖		1		
34	9021004-055	红色反光板		2		
35	5102020-107	后底板		1		
36	5406110-025	后保险杠外板		1		
37	5406131-064	后牌照安装板		1		
38	3107100-002	牌照灯		1		
39	5202115-169	后围外护面		1		
40	5202051-169	后档玻璃		1		

## 7. 车身部分

### 7-1 胶条

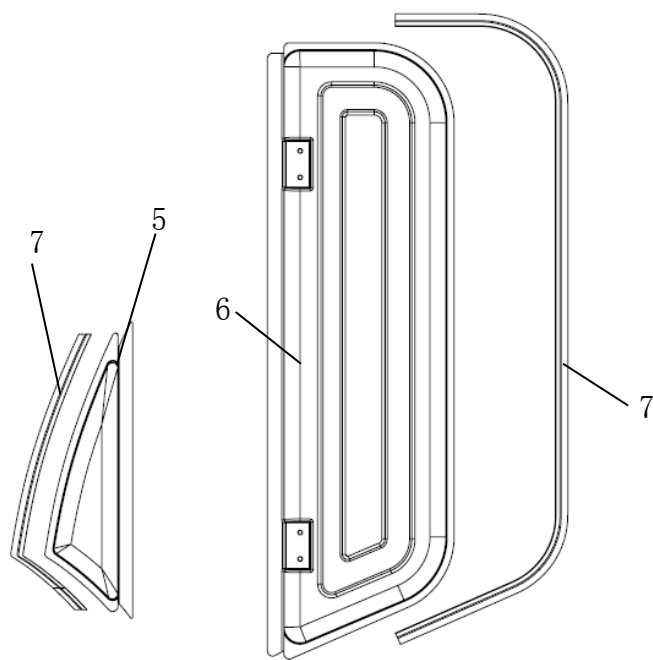
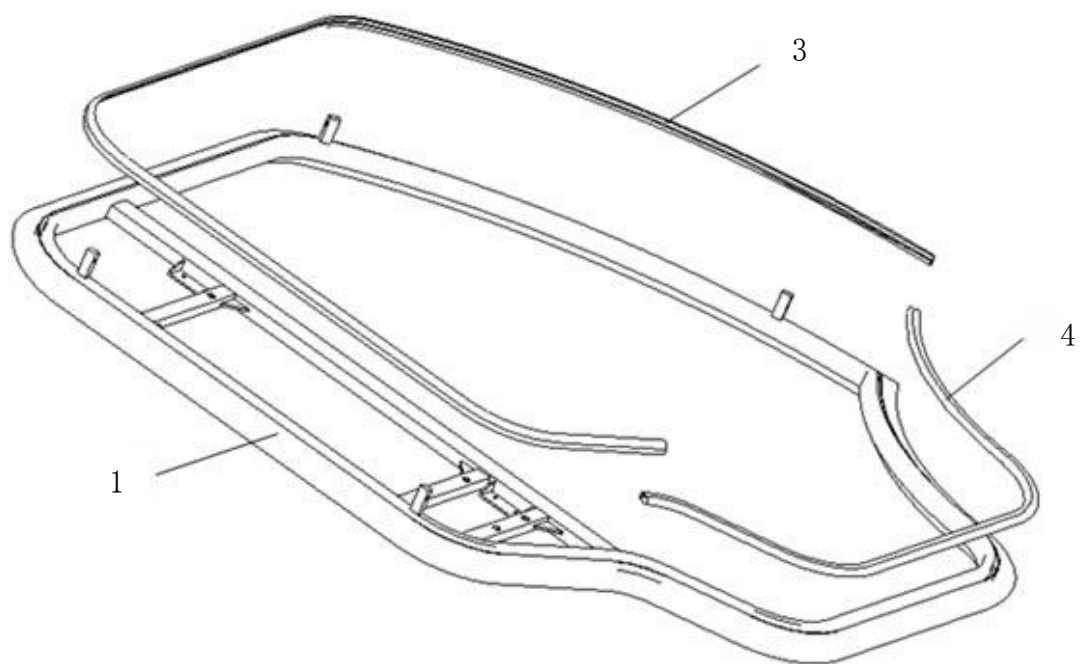

图示为左侧胶条，右侧胶条与其对称

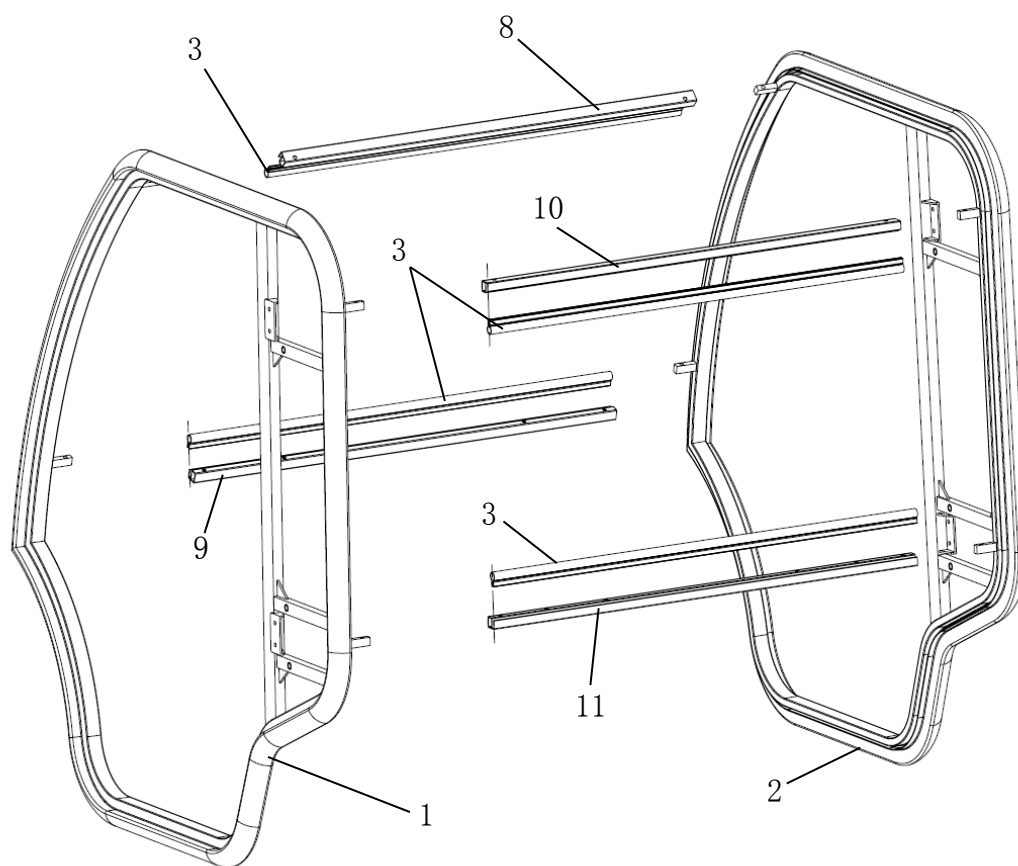

## 7-1 胶条

图位号	零配件号	零配件名称	零配件英文名称	单车数量	备注	配件状态
1	5201100-168	左侧围骨架总成		1		
2	5201200-168	右侧围骨架总成		1		
3	6107010-093	车门密封胶条一		6		
4	5507010-168	左侧围下密封胶条		2		
5	5202011-168	两座侧围装饰件 ①左		1	左右对称件	
	5202021-168	两座侧围装饰件 ①右		1		
6	5202031-168	两座侧围装饰件 ②左		1	左右对称件	
	5202041-168	两座侧围装饰件 ②右		1		
7	5202041-138	塑料件密封条		4		
8	5201700-169	前档上支撑横梁		1		
9	5201400-169	前档下支撑横梁		1		
10	5201500-169	后档上支撑横梁		1		
11	5201600-169	后档下支撑横梁		1		

## 7-2 车门总成

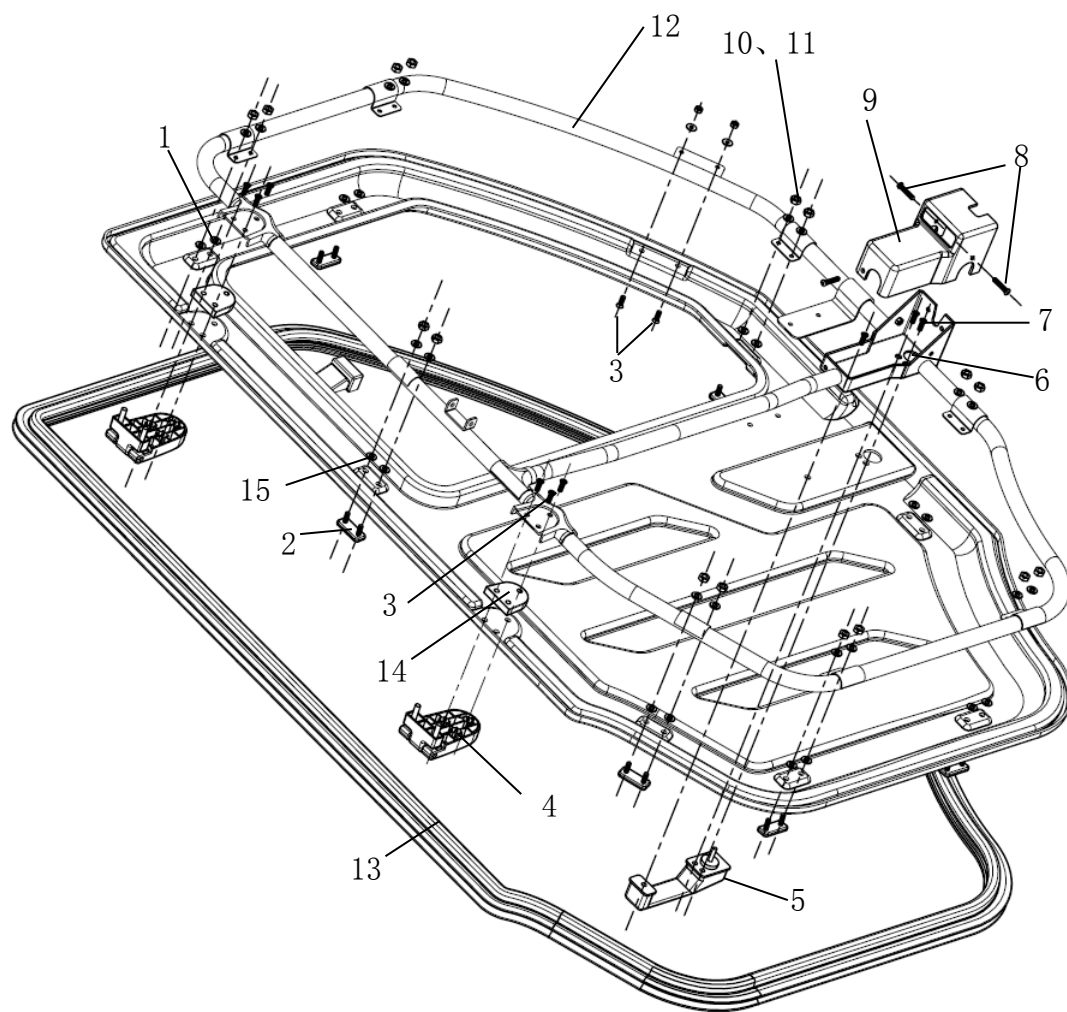

图示为驾驶员车门总成，前乘客车门总成与其对称

## 7-2 车门总成

图位号	零配件号	零配件名称	零配件英文名称	单车数量	备注	配件状态
1	6102011-169	驾驶员车门外护板		1	左右对称件	
	6202011-169	前乘客门外护板		1		
2	6102030-138	驾驶室车门压块		16		
3	Q2540625	十字槽沉头螺钉 M6*25		16		
4	6106100-138	驾驶员门铰链		4		
5	6105010-002	左前门外开拉手		1	左右对称件	
	6205010-002	右前门外开拉手		1		
6	6105100-002	左前门锁块		1	左右对称件	
	6205100-002	右前门锁块		1		
7	Q2620616	十字槽盘头自攻锁紧 M6*16		6		
8	Q2140620	十字槽盘头螺钉 M6*20		6		
9	6105011-138	左前门锁盒罩		1	左右对称件	
	6205011-138	右前门锁盒罩		1		
10	Q40106-304	平垫圈 M6		34		
11	Q33206	2 型全金属六角锁紧螺母 M6		34		
12	6101100-169	驾驶员车门骨架总成		1	左右对称件	
	6201100-169	前乘客门骨架总成		1		
13	6107010-138	门密封条		2		
14	6106210-138	驾驶员铰链垫块		4		
15		橡胶垫		32		

### 7-3 前档玻璃框总成

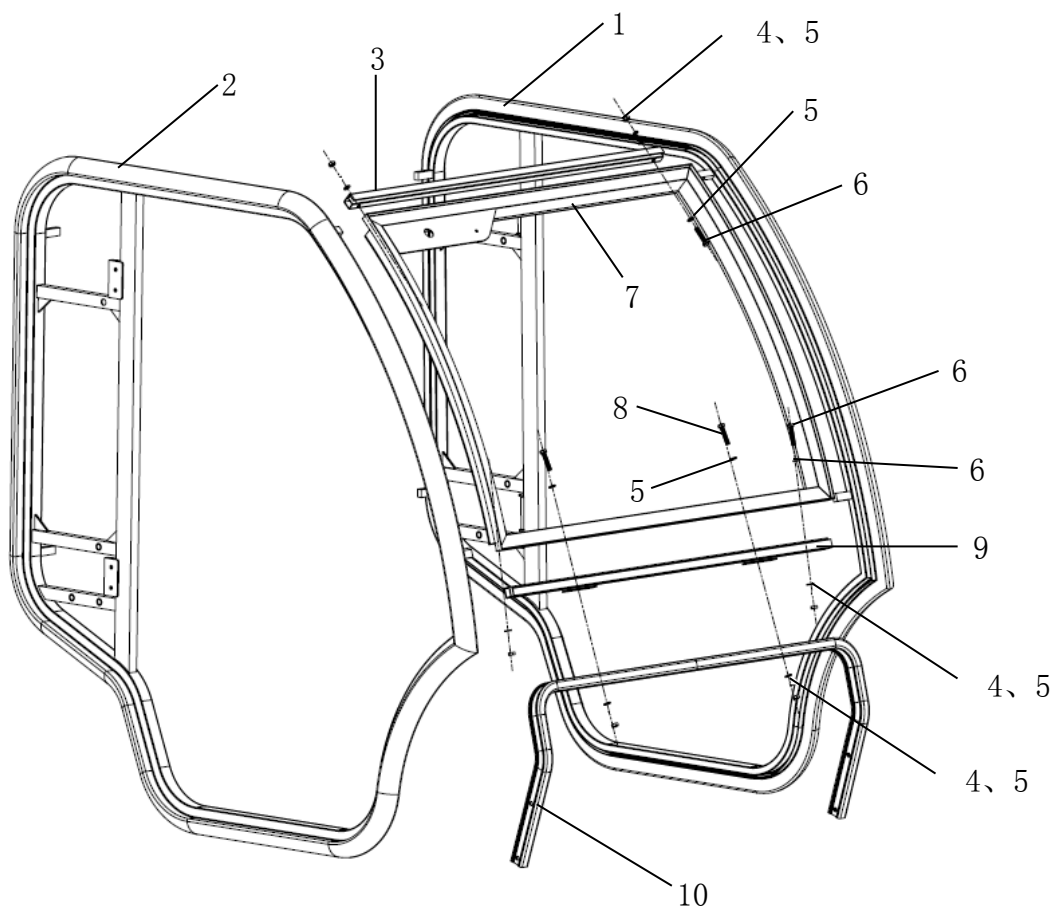

## 7-3 前档玻璃框总成

图位号	零配件号	零配件名称	零配件英文名称	单车数量	备注	配件状态
1	5201100-168	左侧围骨架总成		1	左右对称件	
2	5201200-168	右侧围骨架总成		1		
3	5201700-169	前档上支撑横梁		1		
4	Q340B08	1 型六角螺母 M8		6		
5	Q40108	平垫圈 M8		12		
6	Q150B0855	六角头螺栓 M8*55		4		
7	5201300-169	前档玻璃框总成		1		
8	Q150B0875	六角头螺栓 M8*75		2		
9	5201400-169	前档下支撑横梁		1		
10	5001100-169	驾驶室骨架前支撑架		1		



### 7-4 后档玻璃框总成

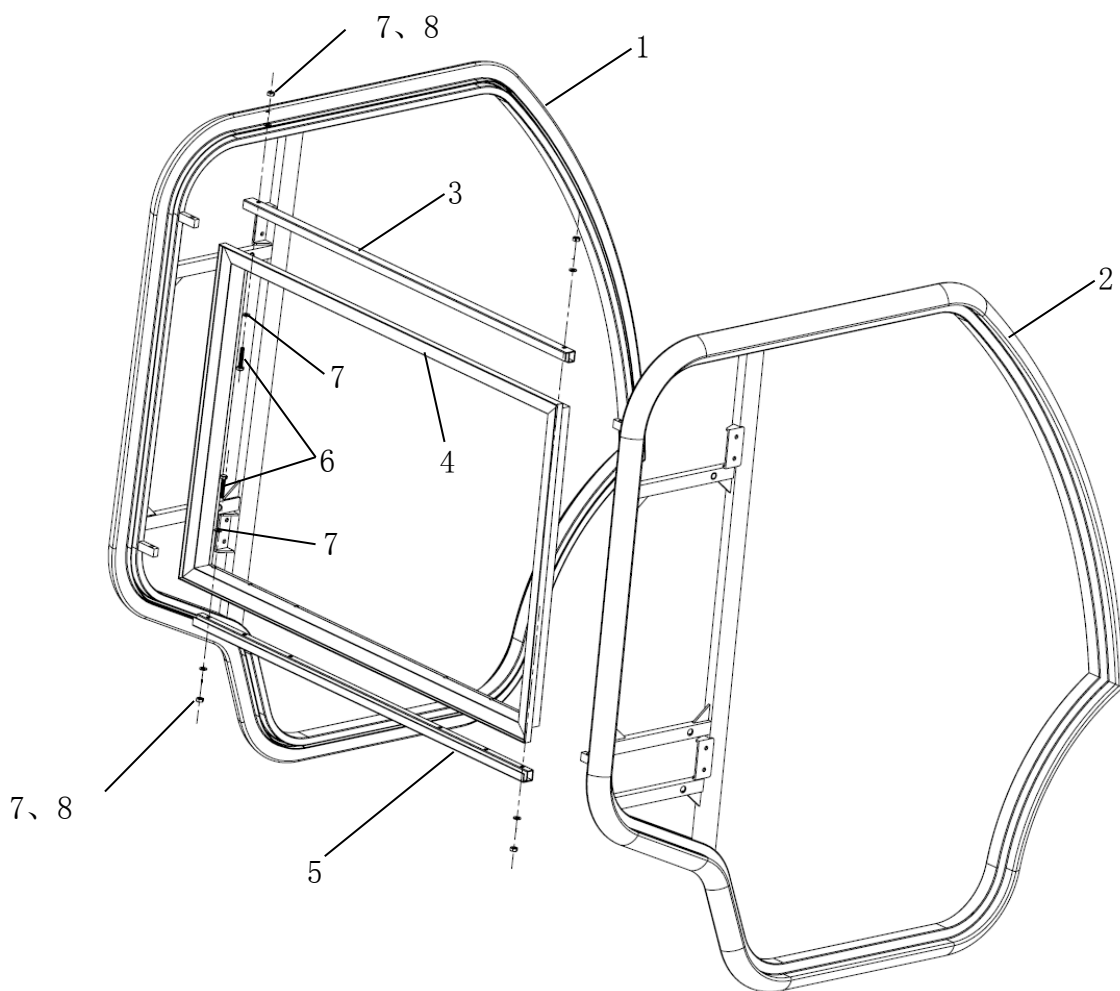

## 7-4 后档玻璃框总成

图位号	零配件号	零配件名称	零配件英文名称	单车数量	备注	配件状态
1	5201100-168	左侧围骨架总成		1	左右对称件	
2	5201200-168	右侧围骨架总成		1		
3	5201500-169	后档上支撑横梁		1		
4	5201100-169	后档玻璃框		1		
5	5201600-169	后档下支撑横梁		1		
6	Q150B0855	六角头螺栓 M8*55		4		
7	Q40108	平垫圈 M8		8		
8	Q40308	弹簧垫圈 M8		4		

### 7-5 驾驶室骨架前支撑架总成

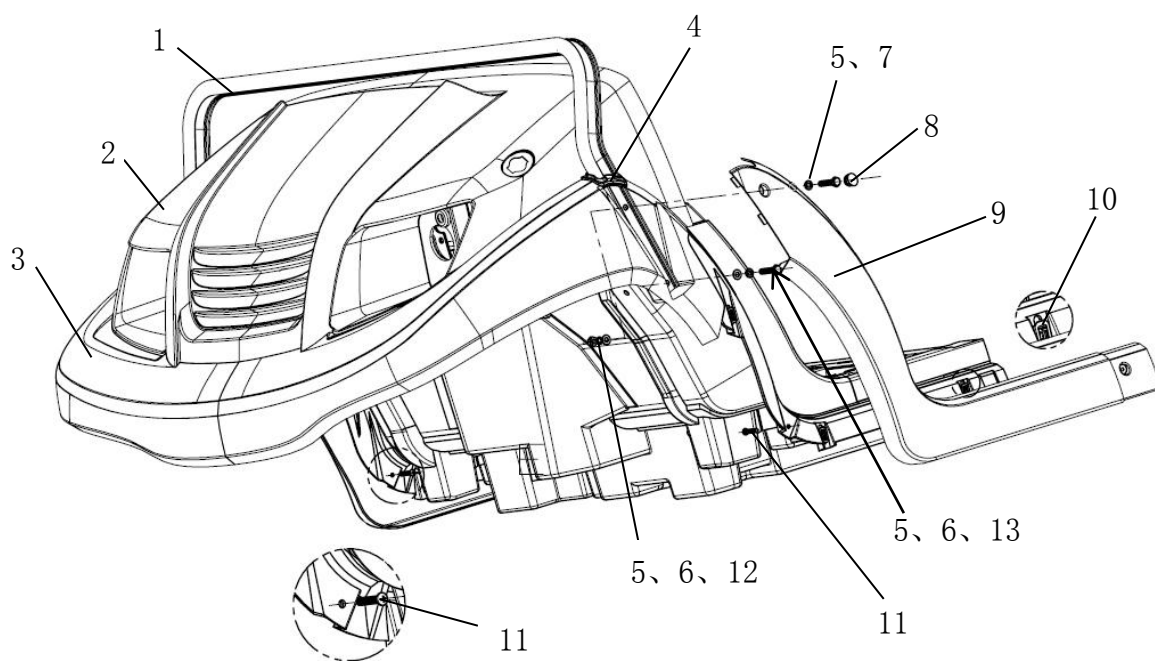

## 7-5 驾驶室骨架前支撑架总成

图位号	零配件号	零配件名称	零配件英文名称	单车数量	备注	配件状态
1	5001110-169	驾驶室骨架前支撑架		1		
2	5302020-107	前罩		1		
3	5302010-107	前围		1		
4	5708011-107	顶盖前支架装饰件左		1	左右对称件	
	5708012-107	顶盖前支架装饰件右		1		
5	Q40108-304H	平垫圈 M8		6		
6	Q40308-304H	弹簧垫圈 M8		4		
7	Q218B0850-304H	内六角螺栓 M8*50		2		
8	5708013-107	顶盖前支架安装螺栓橡胶塞左		1	左右对称件	
	5708014-107	顶盖前支架安装螺栓橡胶塞右		1		
9	5502110-107	侧护板前左		1	左右对称件	
	5602110-107	侧护板前右		1		
10	9021011-107	固定夹		6		
11	Q2730616-304	十字槽大半圆头自攻螺钉 M6X16		2		
12	Q340B08-304H	I型六角螺母 M8		2		
13	Q218B0845-304H	内六角螺栓 M8*45		2		

7-6 坐垫、靠背

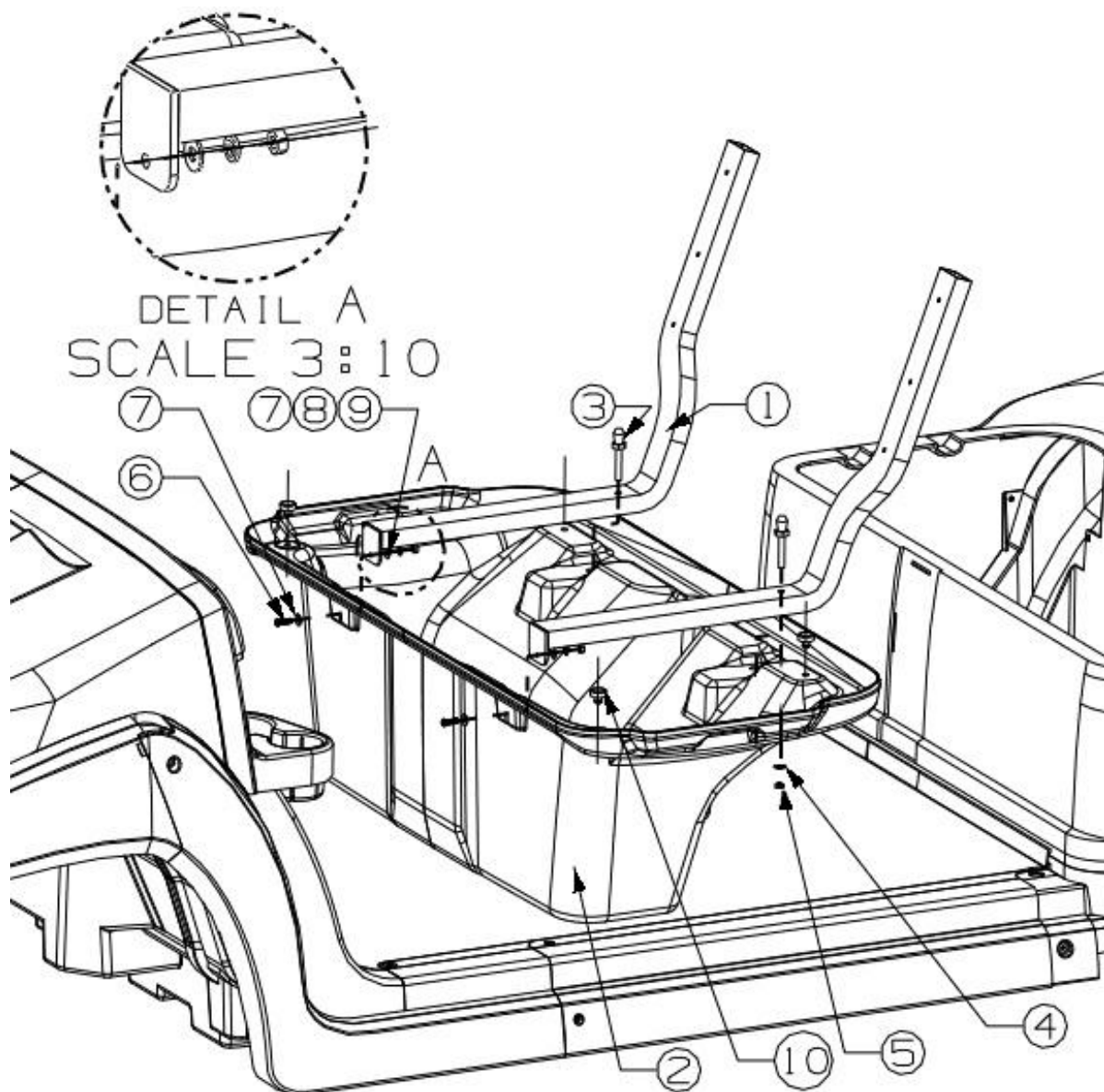

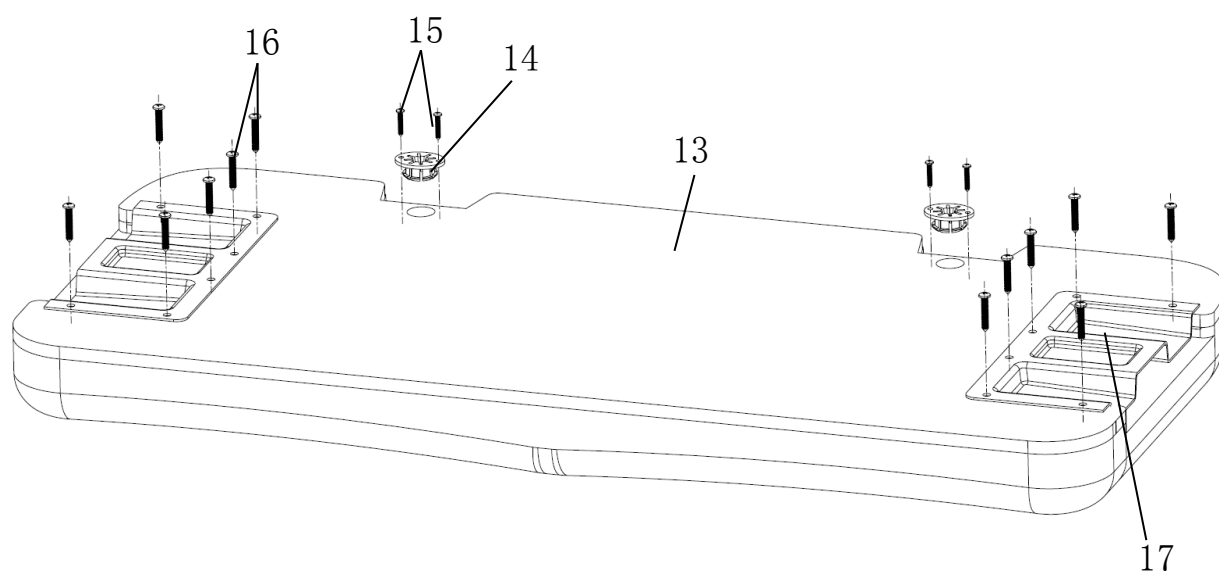
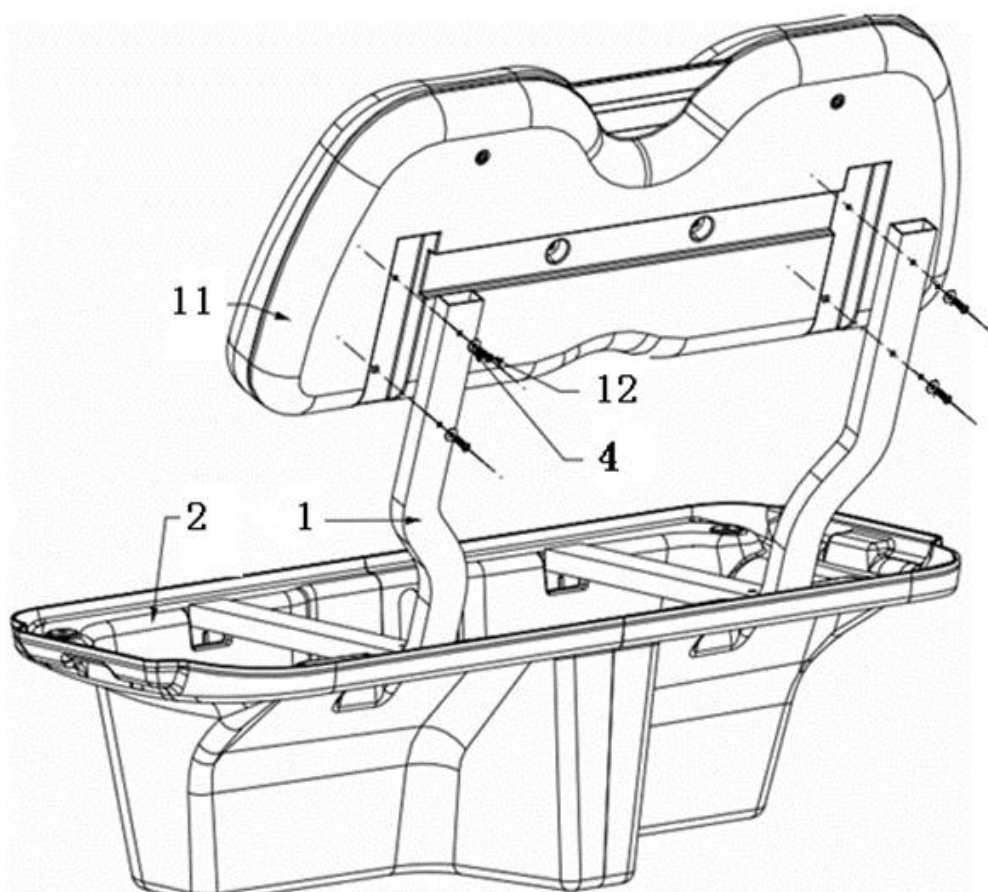

## 7-6 座垫、靠背

图位号	零配件号	零配件名称	零配件英文名称	单车数量	备注	配件状态
1	7106120-111	靠背支架左		1		
	7106130-111	靠背支架右		1		
2	5302041-111	前排座椅桶		1		
3	7107211-002	球头		2		
4	Q40206-304H	大垫圈 M6		4		
5	Q33208	2 型全金属六角锁紧螺母		2		
6	Q2140625-304H	十字槽盘头螺栓 M6 *25		2		
7	Q40206-304H	大垫圈 M6		4		
8	Q40306-304H	弹簧垫圈 M6		2		
9	Q340B08	1 型六角螺母 M6		2		
10		橡胶垫		4	借用 2048	
11	7106100-036	靠背		1		
12	Q2140660-304H	十字槽盘头螺栓 M6* 60		4		
13	7101100-111	前排坐垫		1		
14	7107212-002	球窝		2		
15	Q2370525	十字槽沉头自攻螺钉 M5*25		4		
16	Q2710620	十字盘头自攻螺钉 M6*20		12		
17	7101125-111	前排坐垫扶手安装板		2		

### 7-7 安全带总成

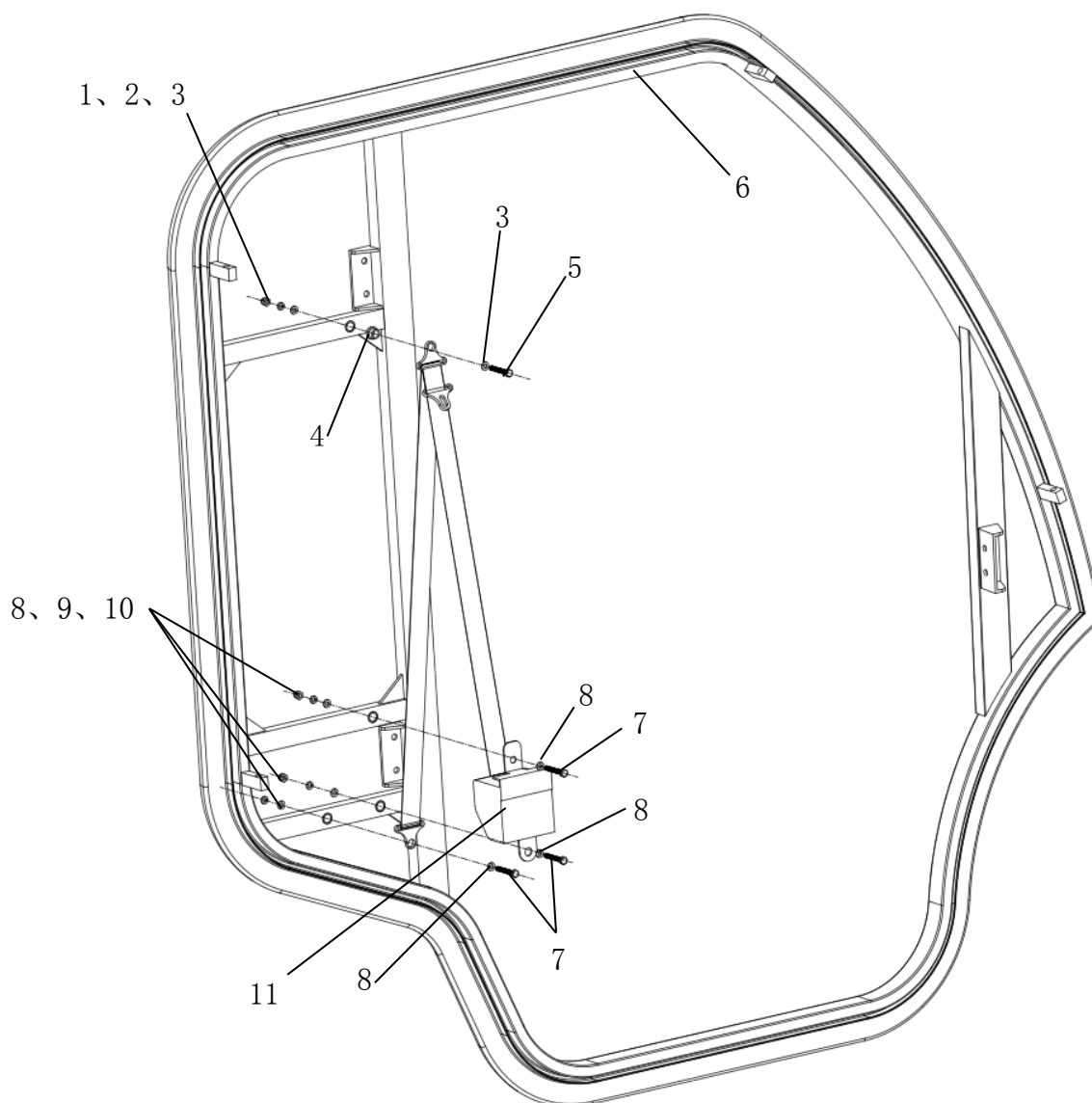

图示为左侧安全带卷缩器，右侧与其对称



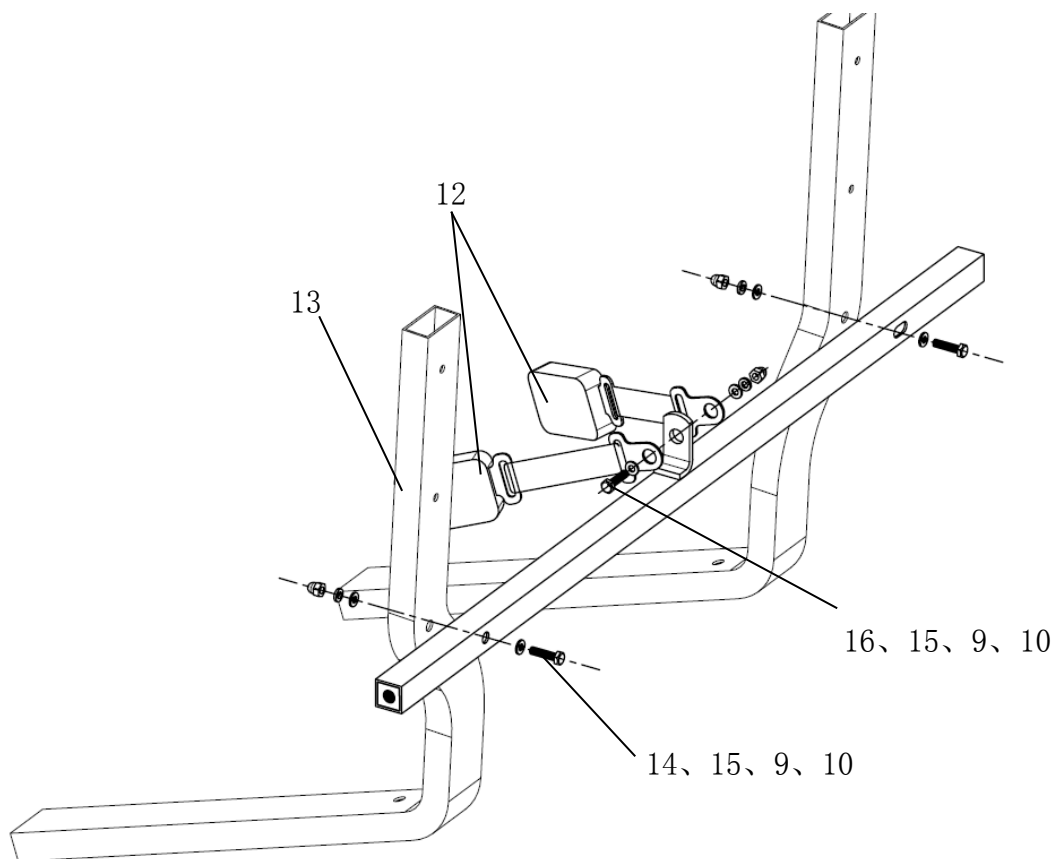

## 7-7 安全带总成

图位号	零配件号	零配件名称	零配件英文名称	单车数量	备注	配件状态
1	Q394B10-304H	盖型螺母 M10		2		
2	Q40310-304H	弹簧垫圈 M10		2		
3	Q40210-304H	大垫圈 M10		4		
4		隔离块		2		
5	Q150B1045-304H	六角头螺栓 M10*45		2		
6	5201100-168	左侧围骨架总成		1		
	5201200-168	右侧围骨架总成		1		
7	Q150B0835-304H	六角头螺栓 M8*35		6		
8	Q40208-304H	大垫圈 M8		12		
9	Q40308-304H	弹簧垫圈 M8		11		
10	Q394B08-304H	盖型螺母 M8		9		
11	7001100-003	安全带卷缩器		2		
12	7001200-002	安全带插扣		2		
13	7106120-111	靠背支架左		1	左右对 称件	
	7106130-111	靠背支架右		1		
14	Q150B0865-304H	六角头螺栓 M8*65		2		
15	Q40108-304H	平垫圈 M8		6		
16	Q150B0825-304H	六角头螺栓 M8*25		1		

## 7-8 车门铰链

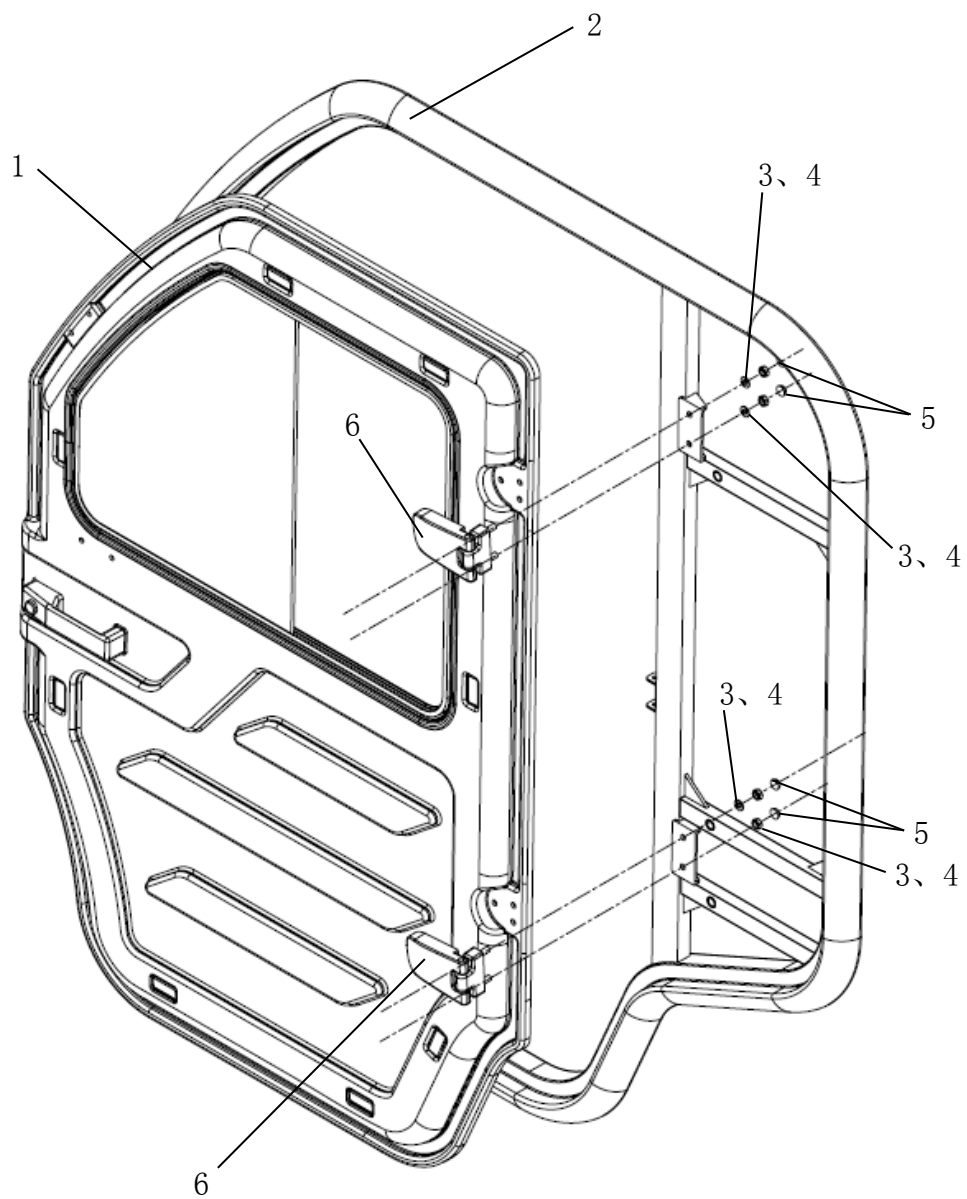

图示为左侧车门铰链，右侧与其对称

## 7-8 车门铰链

图位号	零配件号	零配件名称	零配件英文名称	单车数量	备注	配件状态
1	6102011-169	驾驶员车门外护板		1	左右对称件	
	6202011-169	前乘客门外护板		1		
2	5201100-168	左侧围骨架总成		1	左右对称件	
	5201200-168	右侧围骨架总成		1		
3	Q40108-304H	平垫圈 M8		8		
4	Q394B08-304H	盖型螺母 M8		8		
5		盖帽		8		
6	6106100-138	驾驶员门铰链		4		

## 7-9 锁扣

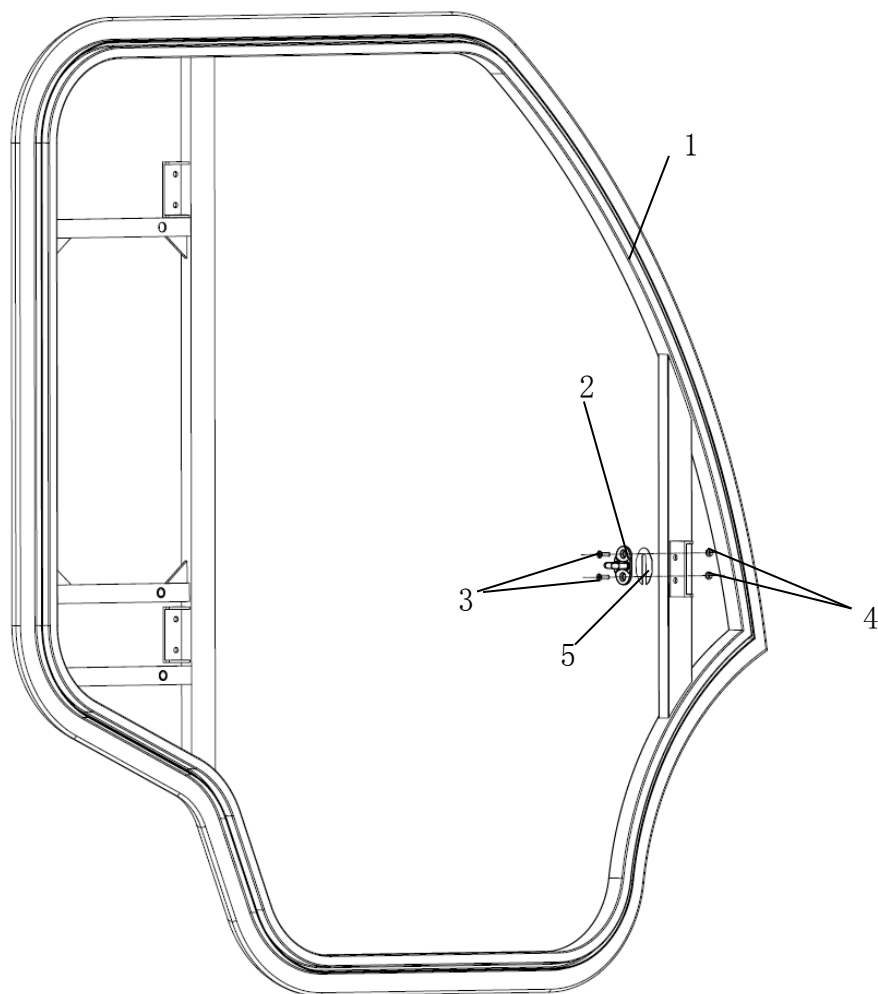

图示为左侧锁扣，右侧其对称

## 7-9 锁扣

图位号	零配件号	零配件名称	零配件英文名称	单车数量	备注	配件状态
1	5201100-168	左侧围骨架总成		1	左右对称件	
	5201200-168	右侧围骨架总成		1		
2	6105022-004	锁扣		2		
3	Q2540825	十字头沉头螺钉 M8*25		4		
4	Q33208	2型全金属六角锁紧螺母 M8		4		
5	6105022-152	锁扣调节垫片		2		

### 7-10 车身覆盖件

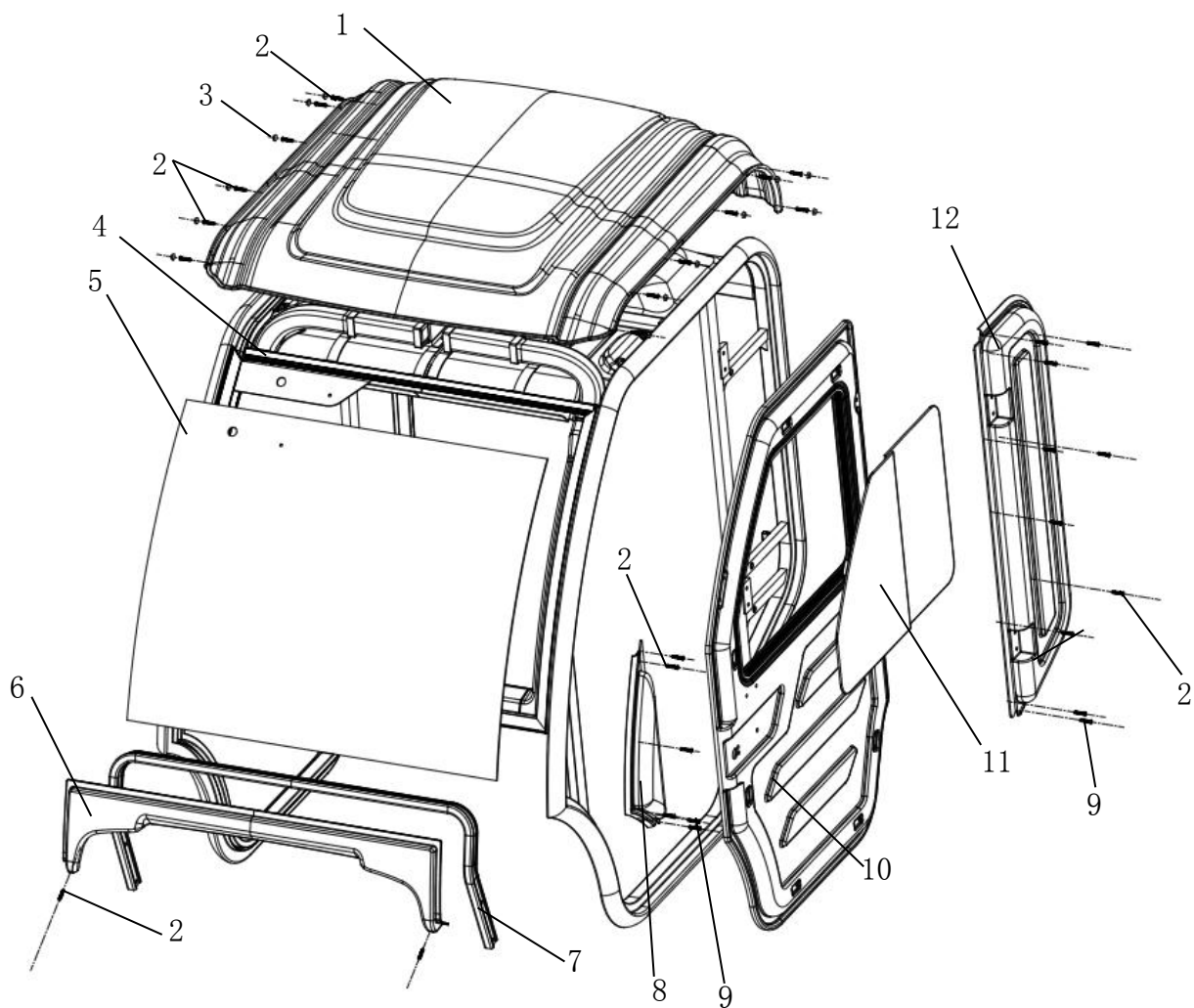

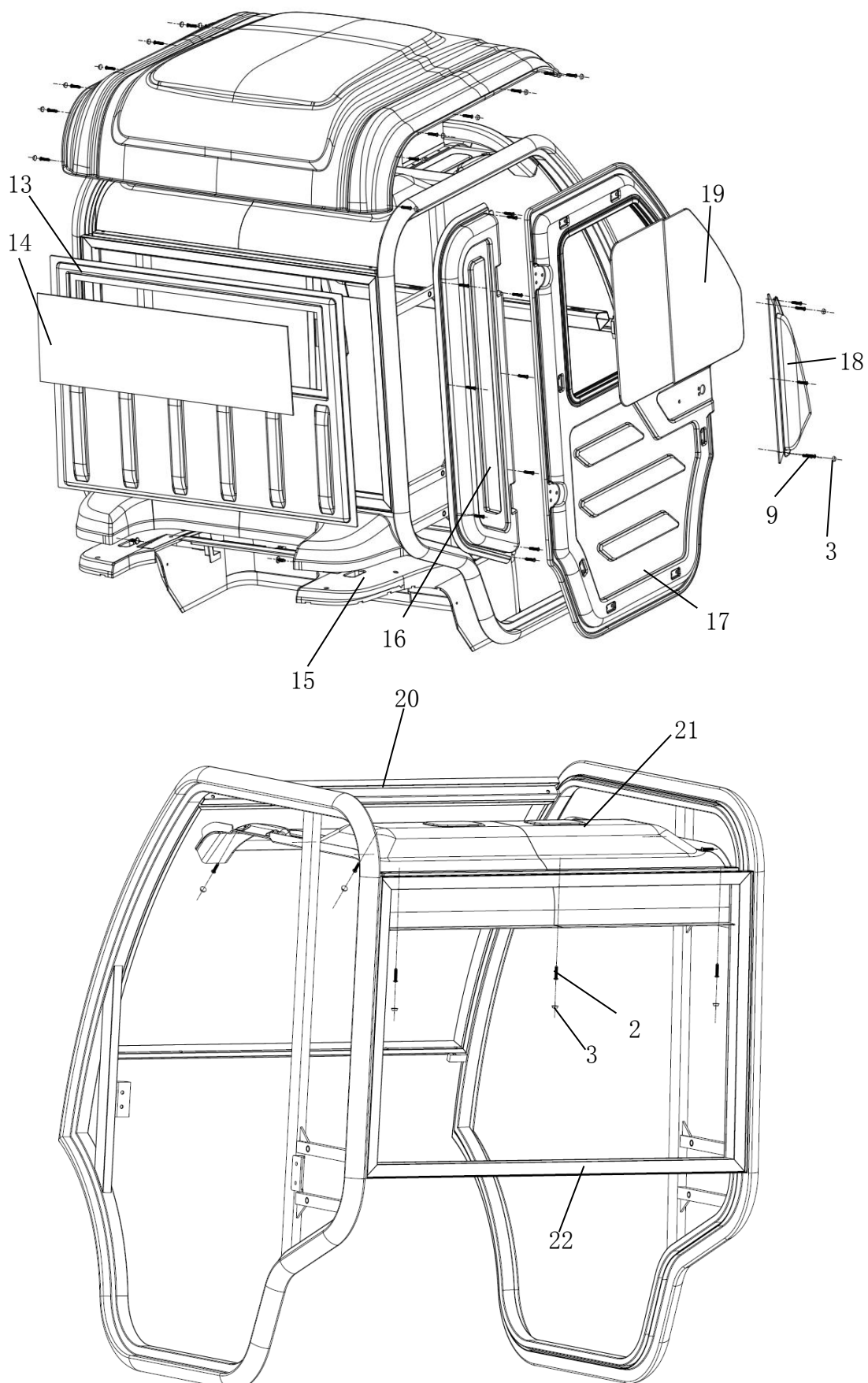

## 7-10 车身覆盖件

图位号	零配件号	零配件名称	零配件英文名称	单车数量	备注	配件状态
1	5202000-168	顶盖外护面		1		
2	Q2710416	十字槽盘头自攻螺钉 C型 M4*16		50		
3		盖帽		12		
4	5205020-168	前挡玻璃框上挡水条		1		
5	5203010-169	前档玻璃		1		
6	5202071-169	前围装饰件		1		
7	5001100-169	驾驶室骨架前支撑架		1		
8	5202011-168	两座侧围装饰件①左		1		
9	Q2730416	十字槽大半圆头自攻 螺钉 M4*16		16		
10	6102011-169	驾驶员车门外护板		1		
11	6104100-169	驾驶员推拉窗		1		
12	5202031-168	两座侧围装饰件②左		1		
13	5202081-169	后围装饰件		1		
14	5202051-169	后挡玻璃		1		
15	5402010-107	后罩		1		
16	5202041-168	两座侧围装饰件②右		1		
17	6202011-169	前乘客门外护板		1		
18	5202021-168	两座侧围装饰件①右		1		
19	6204100-169	前乘客门推拉窗		1		
20	5201300-169	前档玻璃框总成		1		
21	5203000-168	顶盖内饰件		1		
22	5201100-169	后档玻璃框		1		



### 7-11 限位带

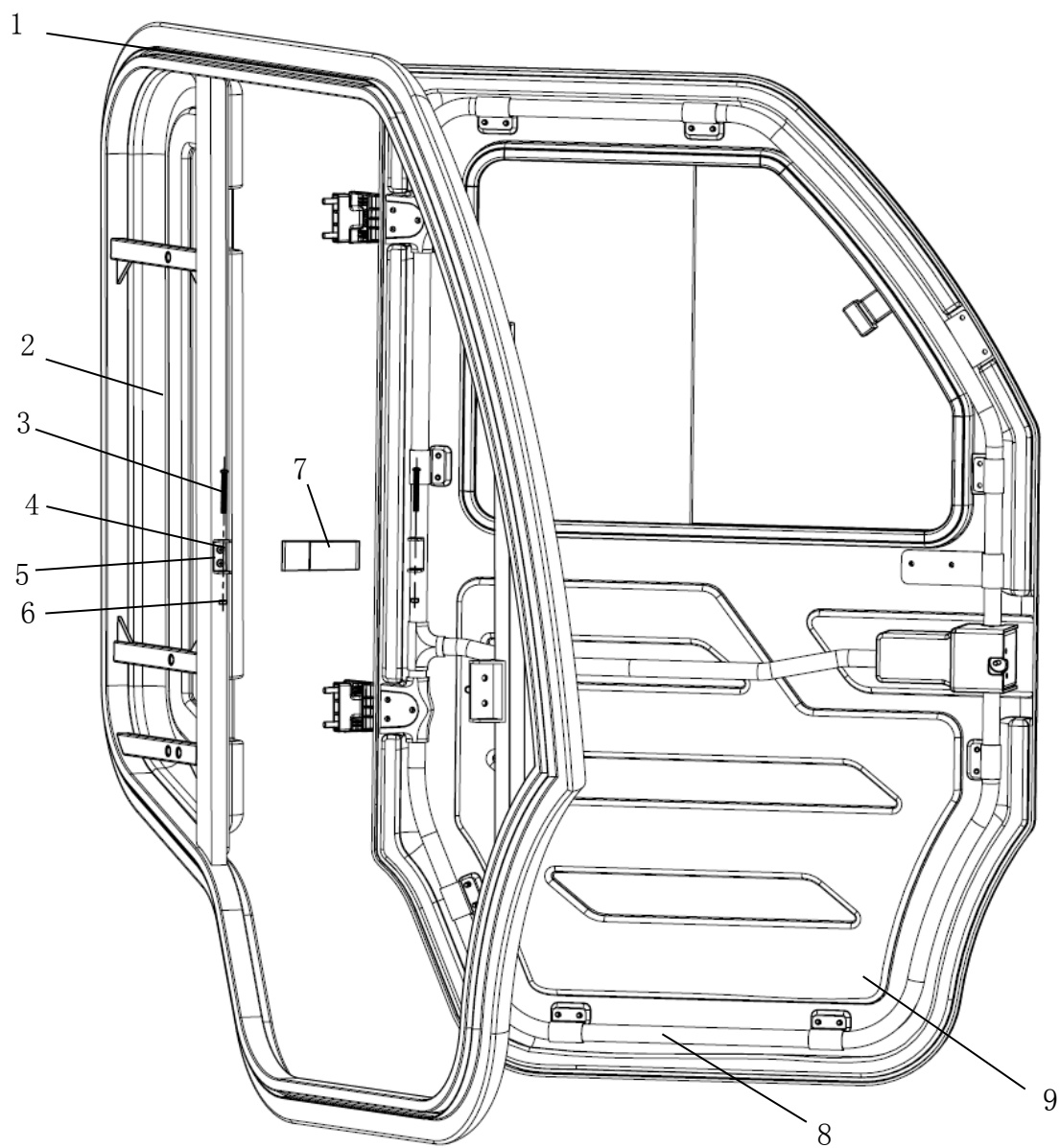

## 7-11 限位带

图位号	零配件号	零配件名称	零配件英文名称	单车数量	备注	配件状态
1	5201100-168	左侧围骨架总成		1	左右对称件	
	5201200-168	右侧围骨架总成		1		
2	5202011-168	两座侧围装饰件① 左		1	左右对称件	
	5202041-168	两座侧围装饰件② 右		1		
3	Q2140660	十字槽盘头螺钉 M6*60		4		
4	Q2620616	十字槽盘头自攻锁 紧螺钉 M6*16		4		
6	5201124-138	限位带支架		4		
7	6311012-138	车门限位带		2		
8	6101100-169	驾驶员车门骨架总 成		1	左右对 称件	
	6201100-169	前乘客门骨架总成		1		
9	6102011-169	驾驶员车门外护板		1	左右对 称件	
	6202011-169	前乘客车门外护板		1		

### 7-12 后视镜总成

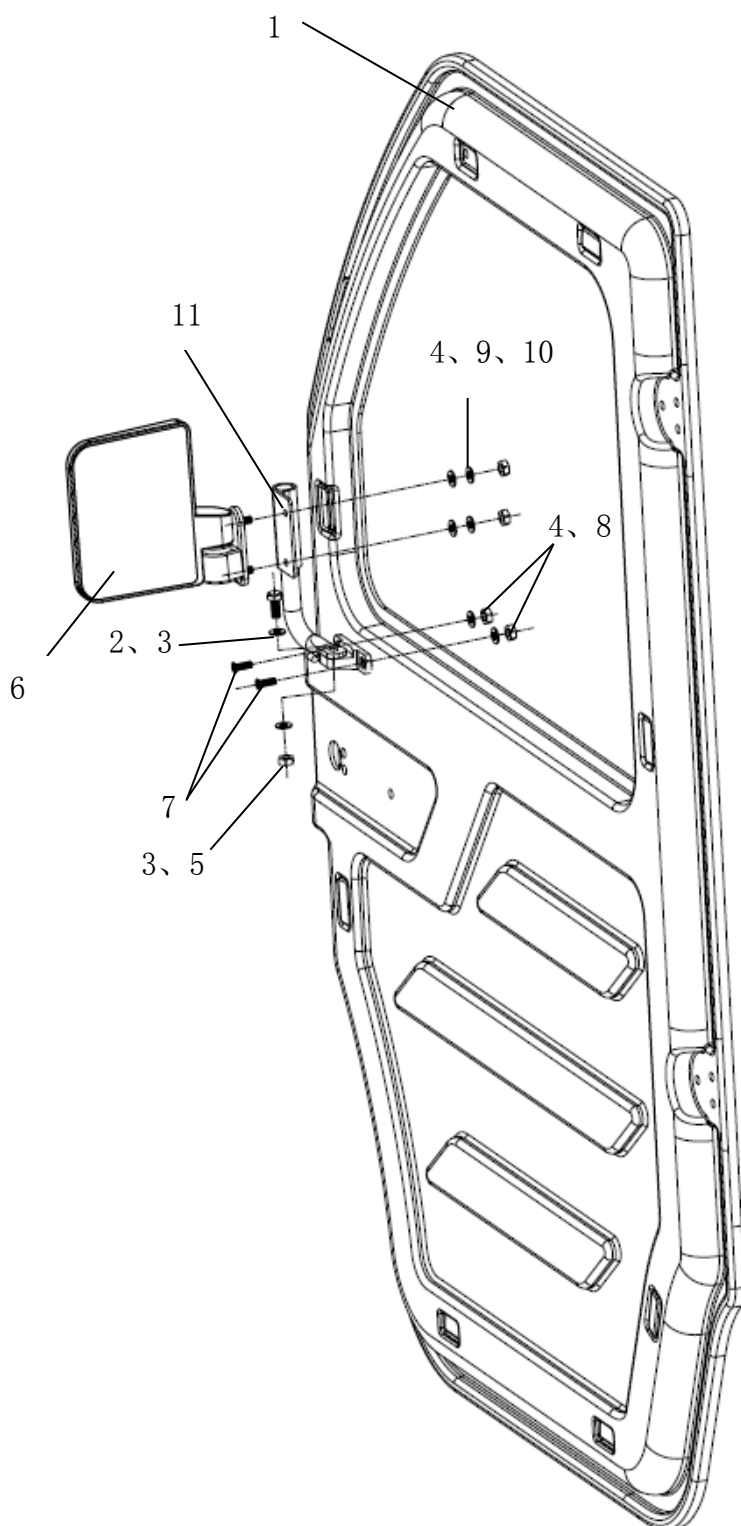

图示为左侧后视镜，右侧与其对称

### 7-12 后视镜总成

图位号	零配件号	零配件名称	零配件英文名称	单车数量	备注	配件状态
1	6102011-169	驾驶员车门外护板		1	左右对称件	
	6202011-169	前乘客门外护板		1		
2	Q150B0820	六角头螺栓 M8*20		4		
3	Q40108	平垫圈 M8		4		
4	Q40106	平垫圈 M6		4		
5	Q33208	2 型全金属六角锁紧螺母 M8		4		
6	9002100-017	后视镜（带 E4 认证）		1		
7	Q2540820	十字槽沉头螺钉 M8*20		4		
8	Q33206	2 型全金属六角锁紧螺母 M6		4		
9	Q40306-304H	弹簧垫圈 M6		4		
10	Q394B06-304H	盖型螺母 M6		4		
11	9002011-168	左外后视镜安装支架		1	左右对称件	
	9002012-168	右外后视镜安装支架		1		

## 7-13 货车箱体总成

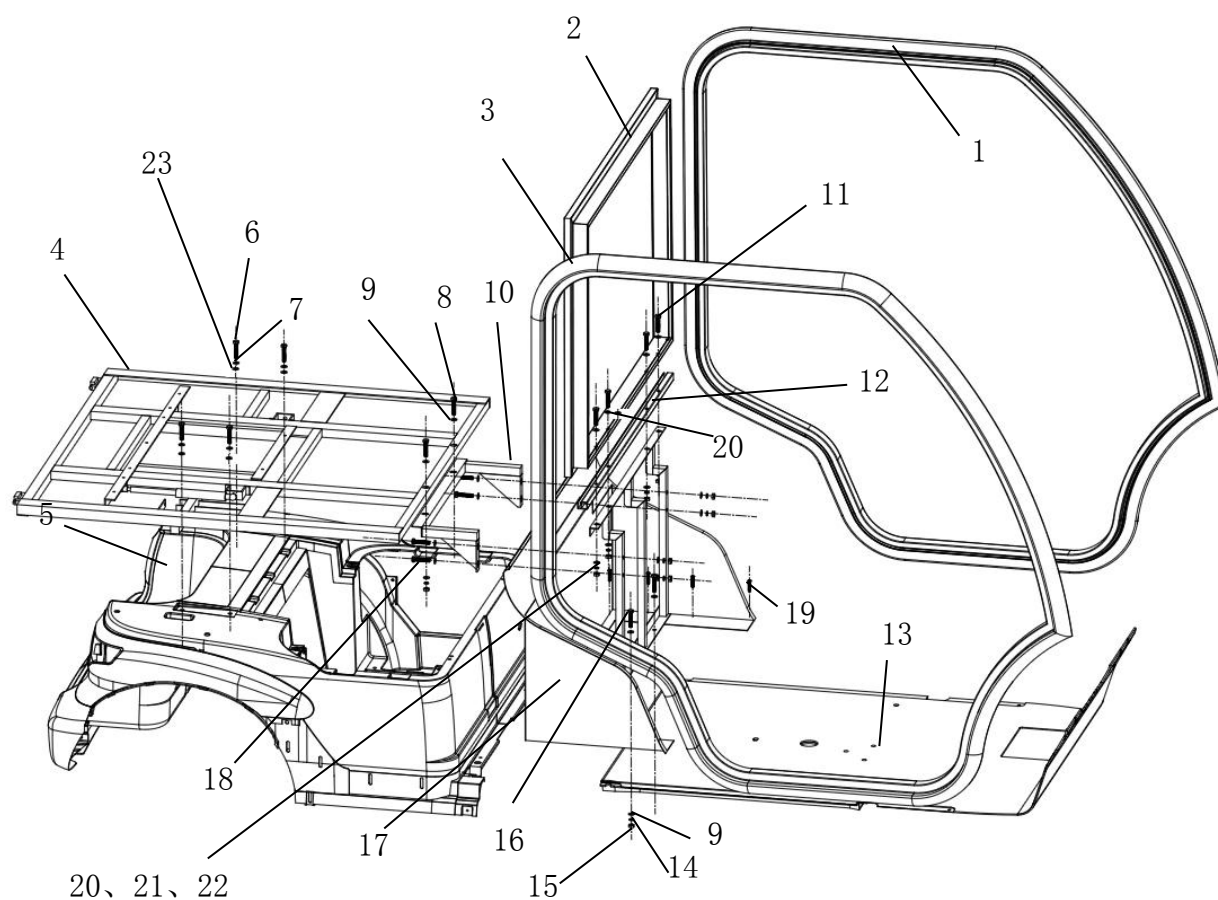

7-13 货车箱体总成

图位号	零配件号	零配件名称	零配件英文名称	单车数量	备注	配件状态
1	5201100-168	左侧围骨架总成		1		
2	5201100-169	后档玻璃框		1		
3	5201200-168	右侧围骨架总成		1		
4	8103100-170	货箱底架总成		1		
5	5402010-107	后罩		1		
6	Q2140645	十字槽盘头螺钉 M6*45		4		
7	Q40206	大垫圈 M6		4		

8	Q218B0820-304H	内六角圆柱头螺栓 M8*20		2		
9	Q40108-304H	平垫圈 M8		16		
10	8103200-170	货箱转接件		1		
11	Q150B0870	六角头螺栓 M8*70		4		
12	5201100-169	后档玻璃框下横梁		1		
13	5107010-111	地板革		1		
14	Q40308-304H	弹簧垫圈 M8		8		
15	Q30B08-304H	1 型六角螺母 M8		8		
16	Q150B0840-304H	六角头螺栓 M8*40		2		
17	5104100-170	驾驶室骨架下封板		1		
18	Q150B0840-304H	六角头螺栓 M8*40		4		
19	Q2710640-304H	十字槽盘头自攻螺 钉 C 型 M6*40		16		
20	Q40108	平垫圈 M8		8		
21	Q40308	弹簧垫圈 M8		4		
22	Q30B08	1 型六角螺母 M8		4		
23	Q40306	弹簧垫圈 M6		4		

## 7-14 车辆标牌

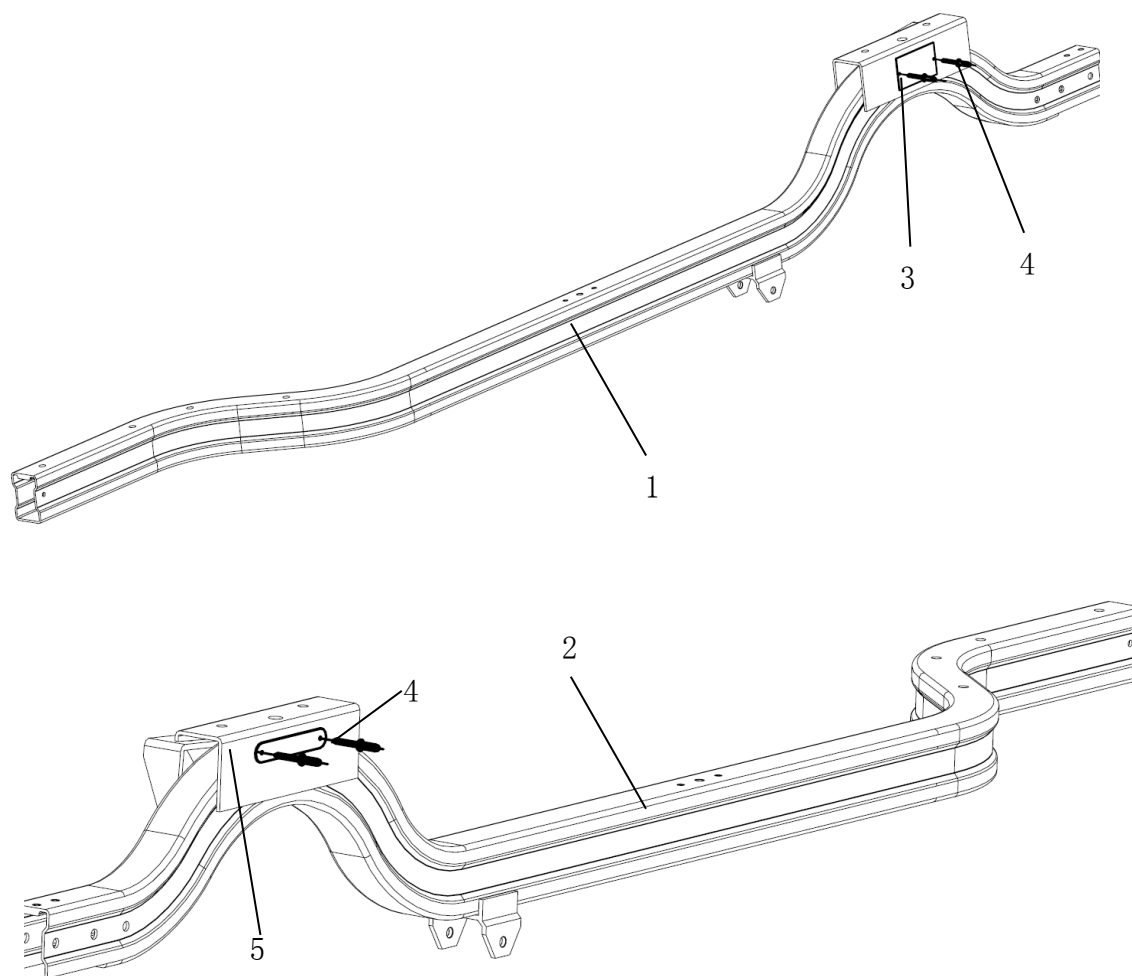

7-14 车辆标牌

图位号	零配件号	零配件名称	零配件英文名称	单车数量	备注	配件状态
1	5101100-110	左大梁总成		1		
2	5101200-110	右大梁总成		1		
3	4003001-168	车辆标牌		1		
4	Q4400520	开口型扁圆头抽芯 铆钉		2		
5		小铭牌		1		

## 7-15 踏板装饰件

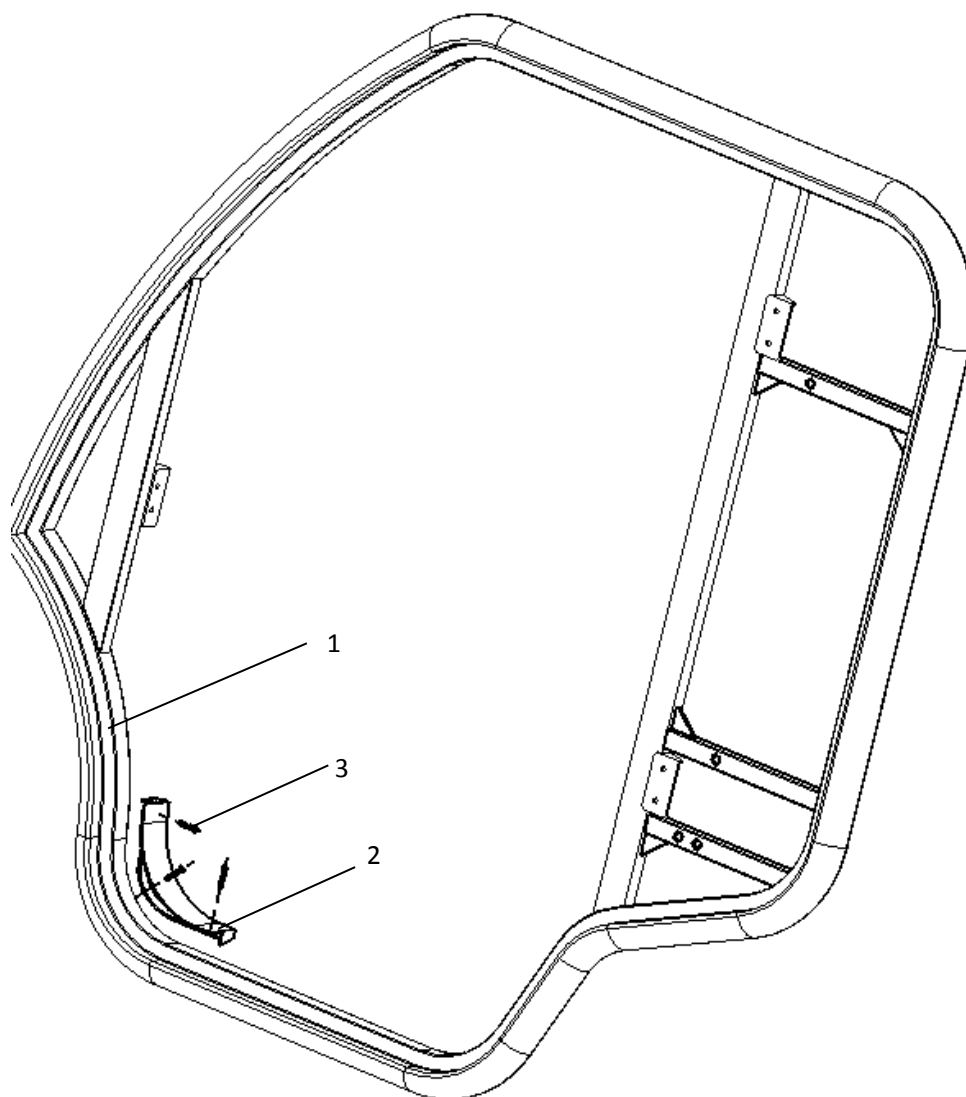

7-15 踏板装饰件

图位号	零配件号	零配件名称	零配件英文名称	单车数量	备注	配件状态
1	5201100-168	左侧围骨架总成		1	左右对称件	
	5201200-168	右侧围骨架总成		1		
2		踏板装饰件左		1	左右对称件	
		踏板装饰件右		1		
3	Q2730616-304	十字槽大半圆头自攻螺钉 M6*16		3		



## 8. 电器部分

### 8-1 暖风机及暖风机管道总成

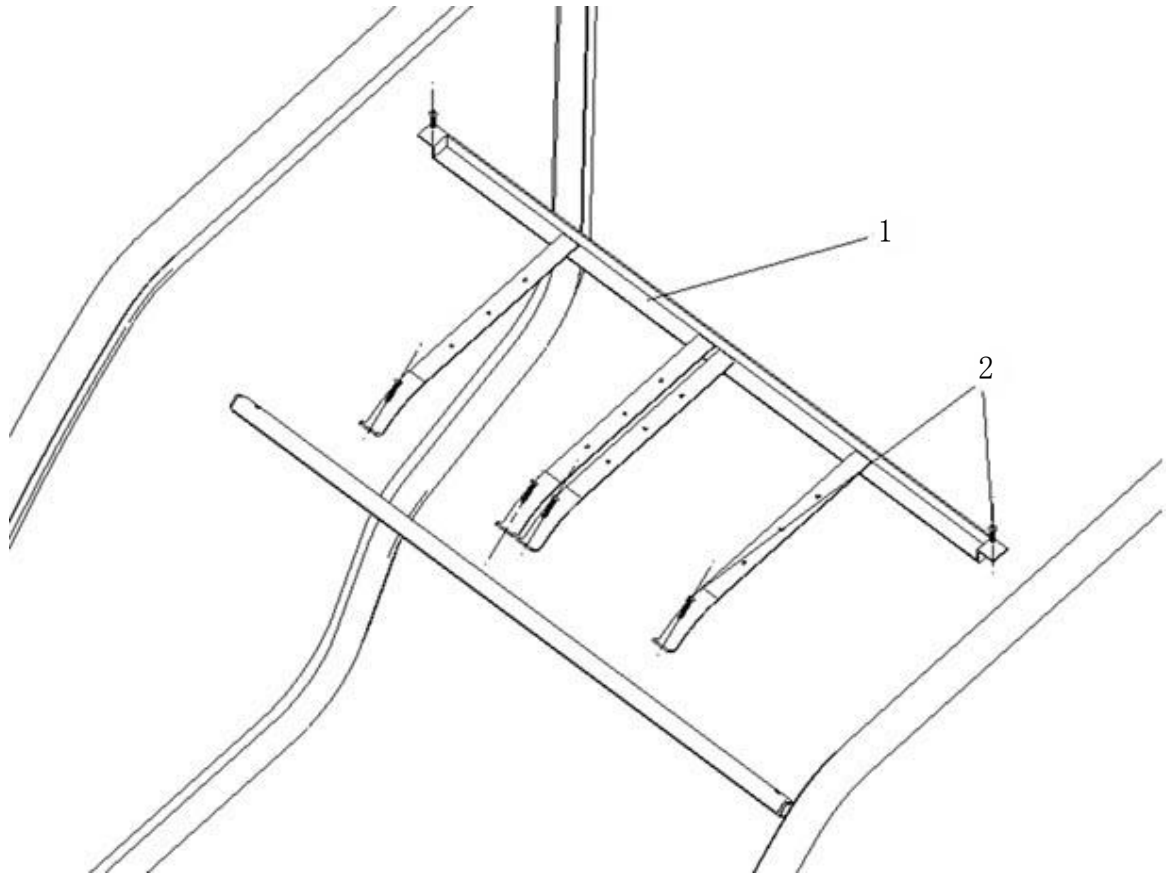

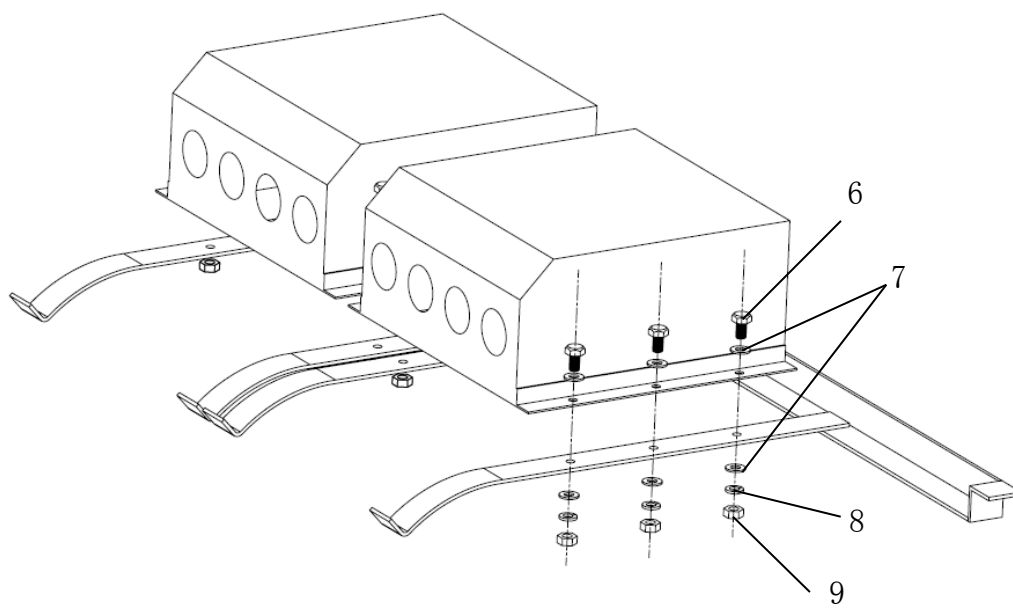
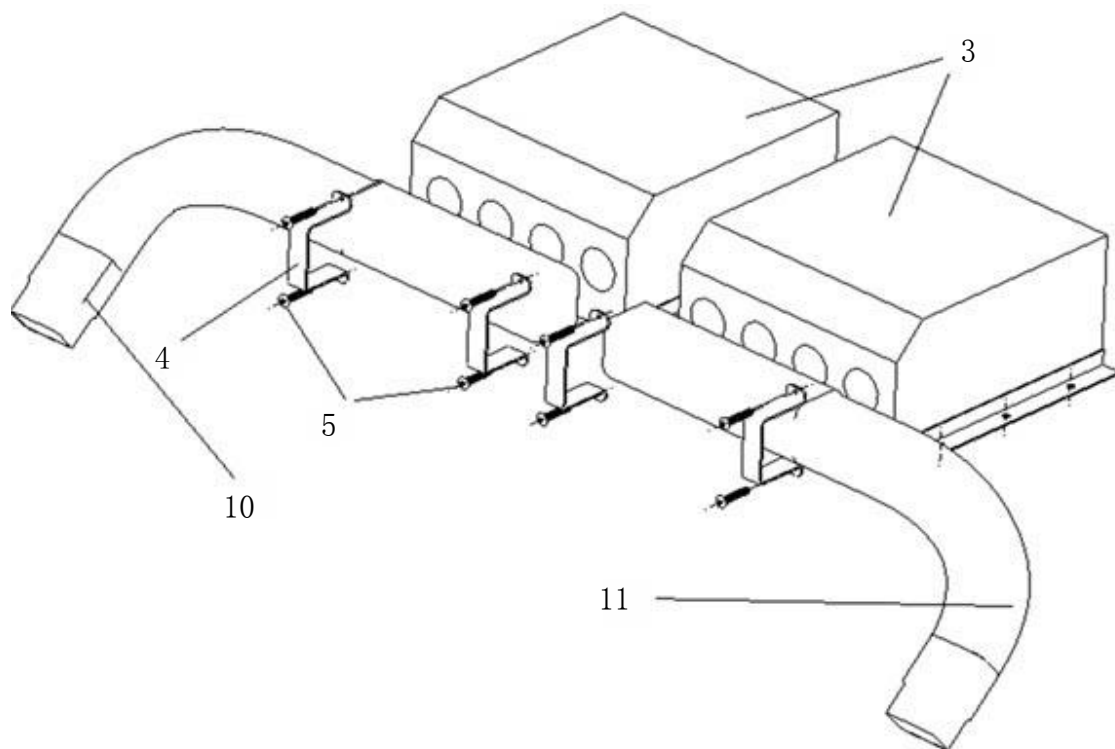

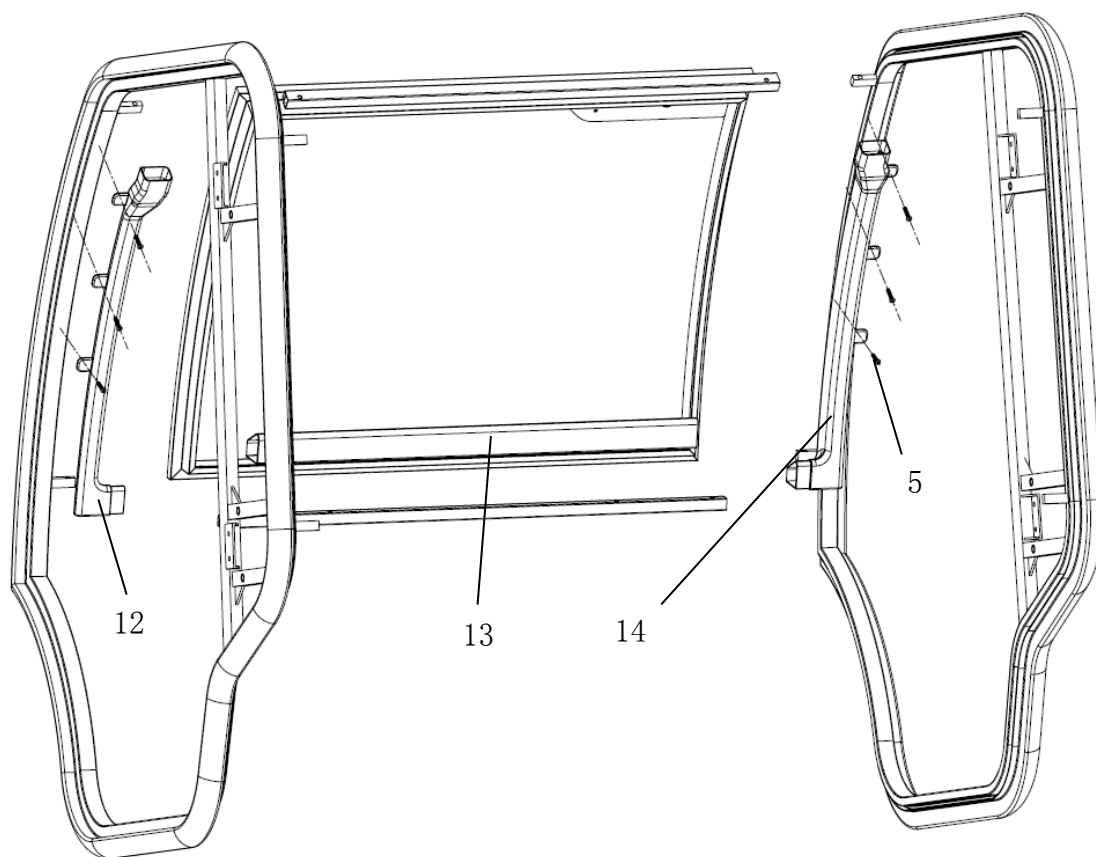

8-1 暖风机及暖风机管道总成

图位号	零配件号	零配件名称	零配件英文名称	单车数量	备注	配件状态
1	8202010-169	暖风机安装底支架		1		
2	Q2740620-304H	十字槽沉头自攻螺钉 M6*20		6		
3	8209100-002	暖风机		1		
4	8202020-169	暖风管道固定支架		1		
5	Q2710516-304H	十字槽盘头自攻螺钉 M5*16		14		
6	Q150B0516-304H	六角头螺栓 M5*16		12		
7	Q40105-304H	平垫圈 M5		24		
8	Q40305-304	弹簧垫圈 M5		12		
9	Q340B05-304H	1型六角螺母 M5		12		

---

10	8209210-168	暖风管道 1		1		
11	8209310-168	暖风管道 2		1		
12	8209410-168	暖风管道 3		1		
13	8209610-168	暖风管道 5		1		
14	8209510-168	暖风管道 4		1		

## 8-2 前大灯总成

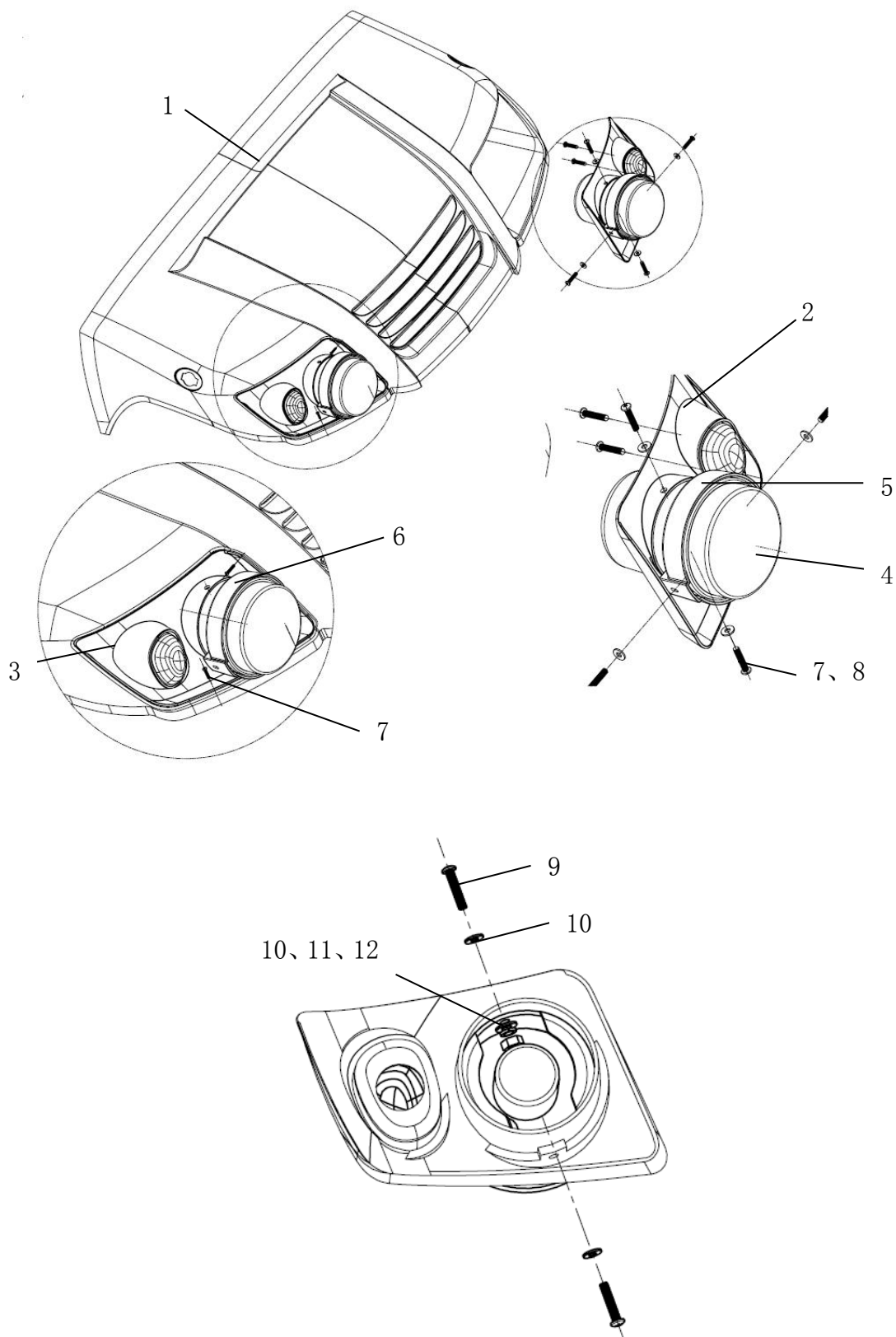

## 8-2 前大灯总成

图位号	零配件号	零配件名称	零配件英文名称	单车数量	备注	配件状态
1	5302020-107	前罩		1		
2	3101111-168	左前灯灯罩		1		
3	3101112-168	右前灯灯罩		1		
4	3101100-023	前照灯		2		
5	3101121-168	左前照灯安装转 接件		1		
6	3101122-168	右前照灯安装转 接件		1		
7	Q2730416-304H	十字槽大半圆头 自攻螺钉 M4*16		14		
8	Q40204-304H	大垫圈 M4		4		
9	Q2140625-304H	十字槽盘头螺钉 M6*25		4		
10	Q40206-304H	大垫圈 M6		8		
11	Q40306-304H	弹簧垫圈 M6		4		
12	Q340B06-304H	1 型六角螺母 M6		4		

## 8-3 反光板

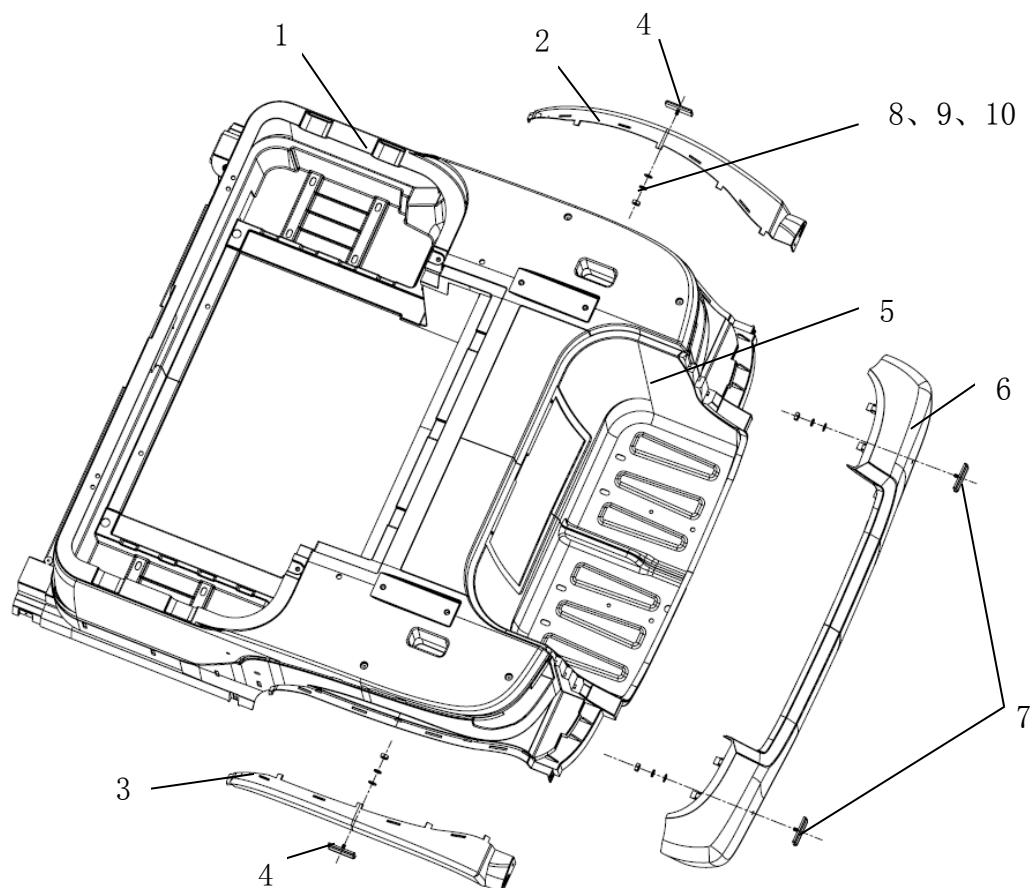

8-3 反光板

图位号	零配件号	零配件名称	零配件英文名称	单车数量	备注	配件状态
1	5402010-107	后罩		1		
2	5402041-107	后小轮眉左		1	左右对称件	
3	5402042-107	后小轮眉右		1		
4	9021004-169	琥珀色反光板		2		
5	5102020-107	后底板		1		
6	5406110-025	后保险杠外板		1		
7	9021004-055	红色反光板		2		
8	Q40104-304H	平垫圈 M4		4		

---

9	Q40304-304H	弹簧垫圈 M4		4		
10	Q340B04-304H	1 型六角螺母 M4		4		



### 8-4 雨刮器总成

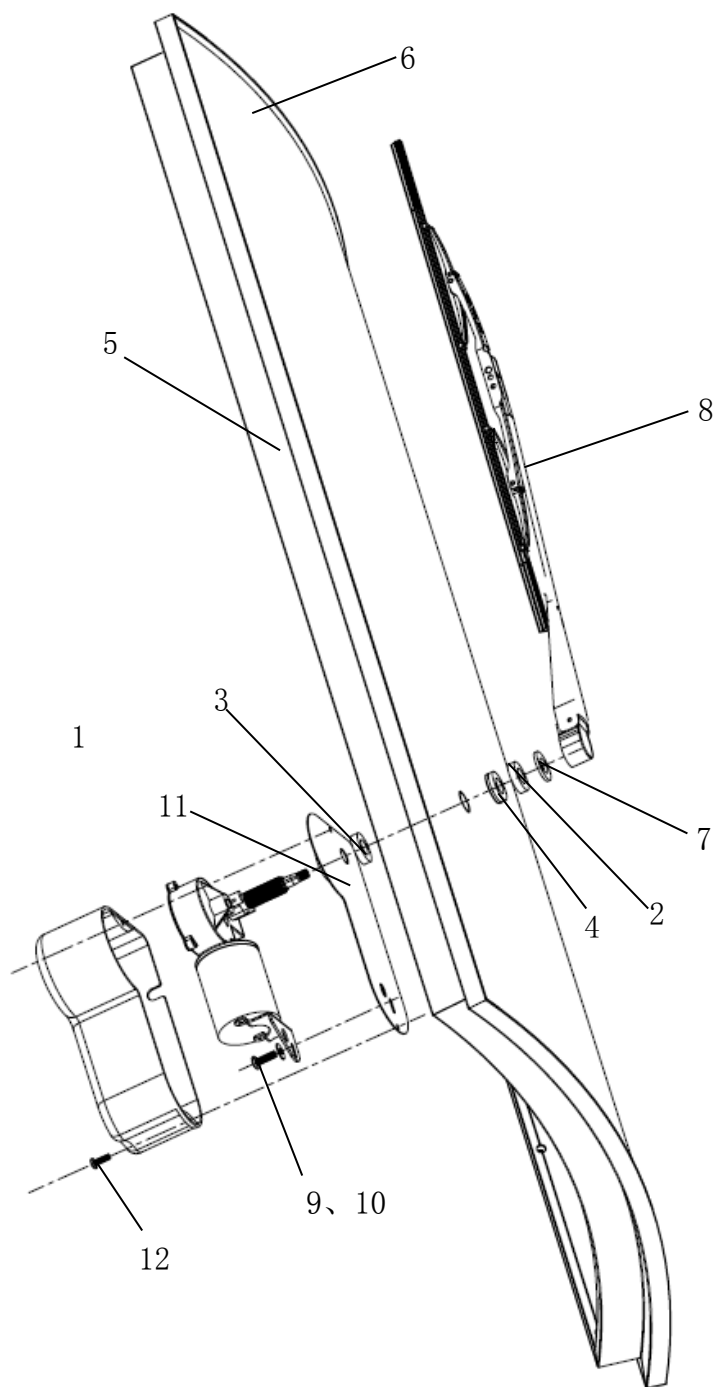

## 8-4 雨刮器总成

图位号	零配件号	零配件名称	零配件英文名称	单车数量	备注	配件状态
1	3006110-168	雨刮电机		1		
2	Q350B16	六角薄螺母 M16		2		
3	Q40116	平垫圈 M16		1		
4		橡胶圈		2		
5	5201300-169	前档玻璃框总成		1		
6	5203010-169	前档玻璃		1		
7		装饰塑料盖		1		
8	3006120-168	雨刮臂		1		
9	2620616	十字槽盘头自攻 锁紧螺钉 M6*16		1		
10	Q40106	平垫圈 M6		3		
11	3006162-005	雨刮电机罩外护 板		3		
12	Q2730416	十字槽大半圆头 自攻螺钉 M4*16		2		

### 8-5 喷水装置

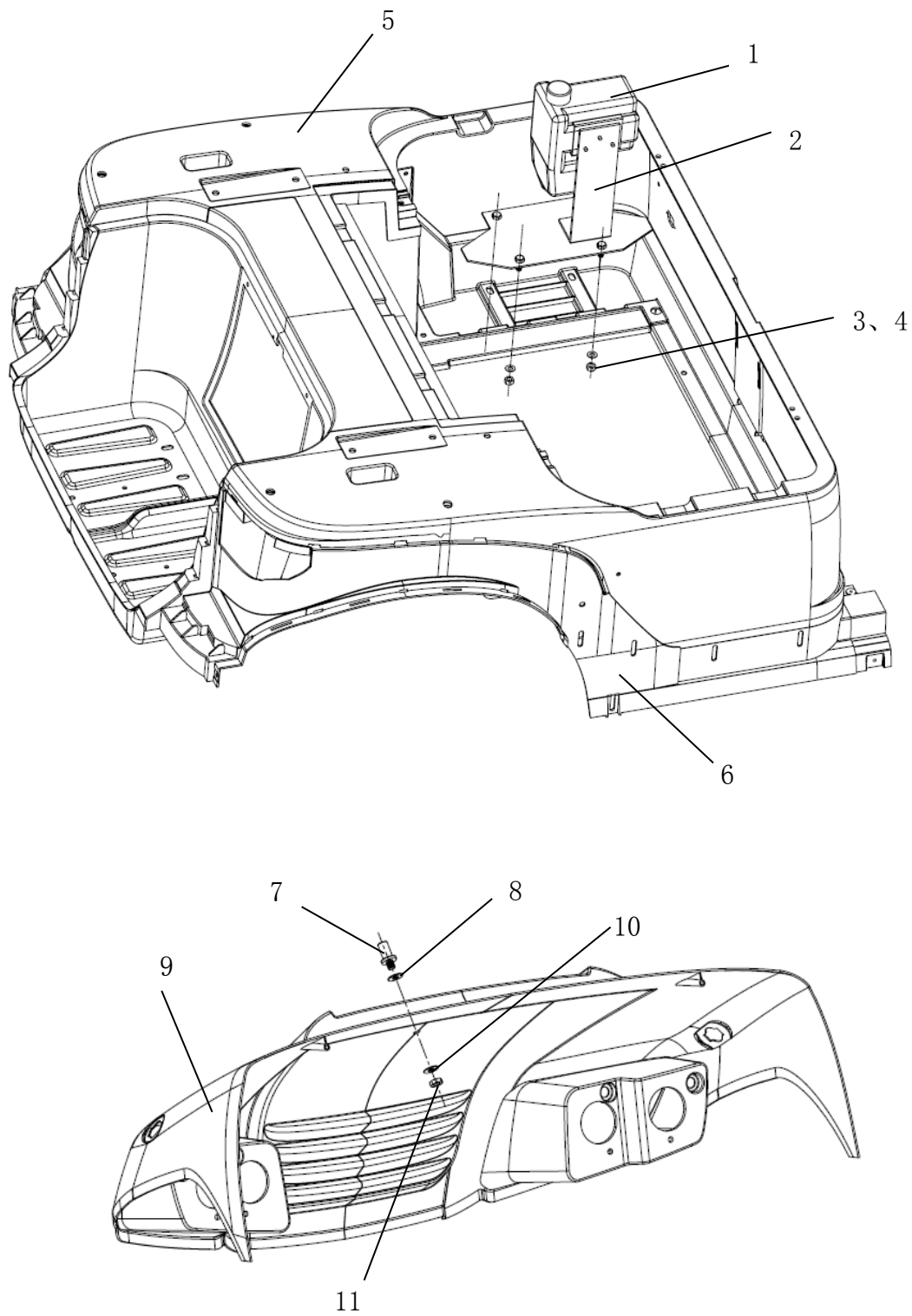

## 8-5 喷水装置

图位号	零配件号	零配件名称	零配件英文名称	单车数量	备注	配件状态
1	3011110-003	喷水壶		1		
2	3011130-003	喷水壶支架		1		
3	Q40106	平垫圈 M8		4		
4	Q33206	2 型全金属六角锁紧螺母 M8		4		
5	5402010-107	后罩		1		
6	5102020-107	后底板		1		
7	3011150-003	喷水嘴		1		
8		橡胶垫圈		1		
9	5302020-107	前罩		1		
10	Q40110	平垫圈 M10		1		
11	Q340B10	1 型六角螺母 M10		1		

## 8-6 牌照灯

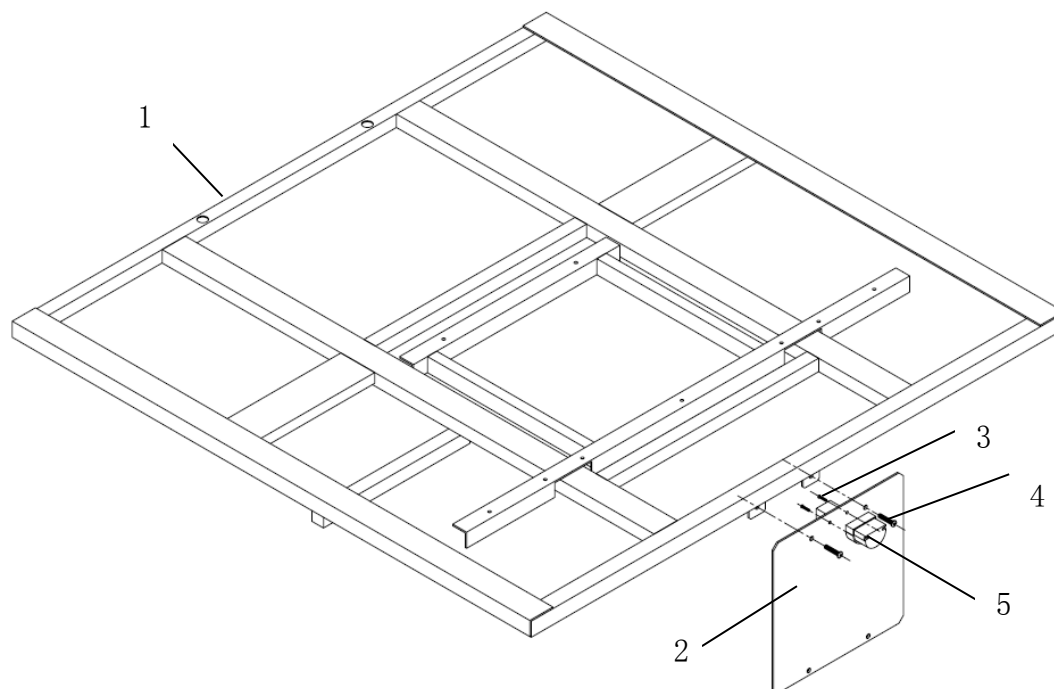

## 8-6 牌照灯

图位号	零配件号	零配件名称	零配件英文名称	单车数量	备注	配件状态
1	8103100-170	货箱底架总成		1		
2	5406131-064	后尾灯牌照板		1		
3	Q2140416	十字槽盘头自攻螺钉 C 型 M4*16		2		
4	Q2620616	十字槽盘头自攻锁紧螺钉 M6*16		2		
5	3107100-002	前后牌照灯		1		

## 8-7 车门接近开关

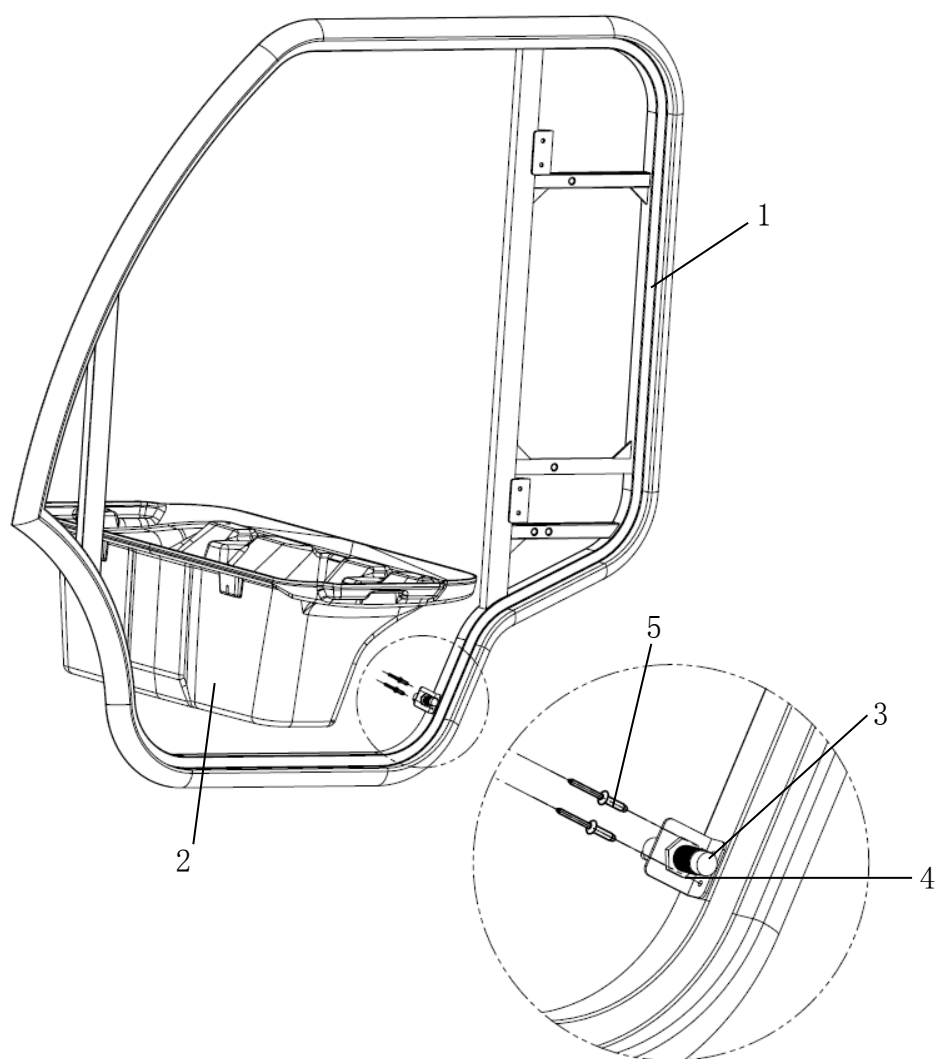

8-7 车门接近开关

图位号	零配件号	零配件名称	零配件英文名称	单车数量	备注	配件状态
1	5201100-168	左侧围骨架总成		1		
2	5302041-111	前排座椅桶		1		
3	3202030-002	车门接近开关		1		
4	5506011-168	车门接近开关支架		1		
5	Q4400520	开口型扁圆头抽芯 铆钉		2		

### 8-8 电喇叭安装

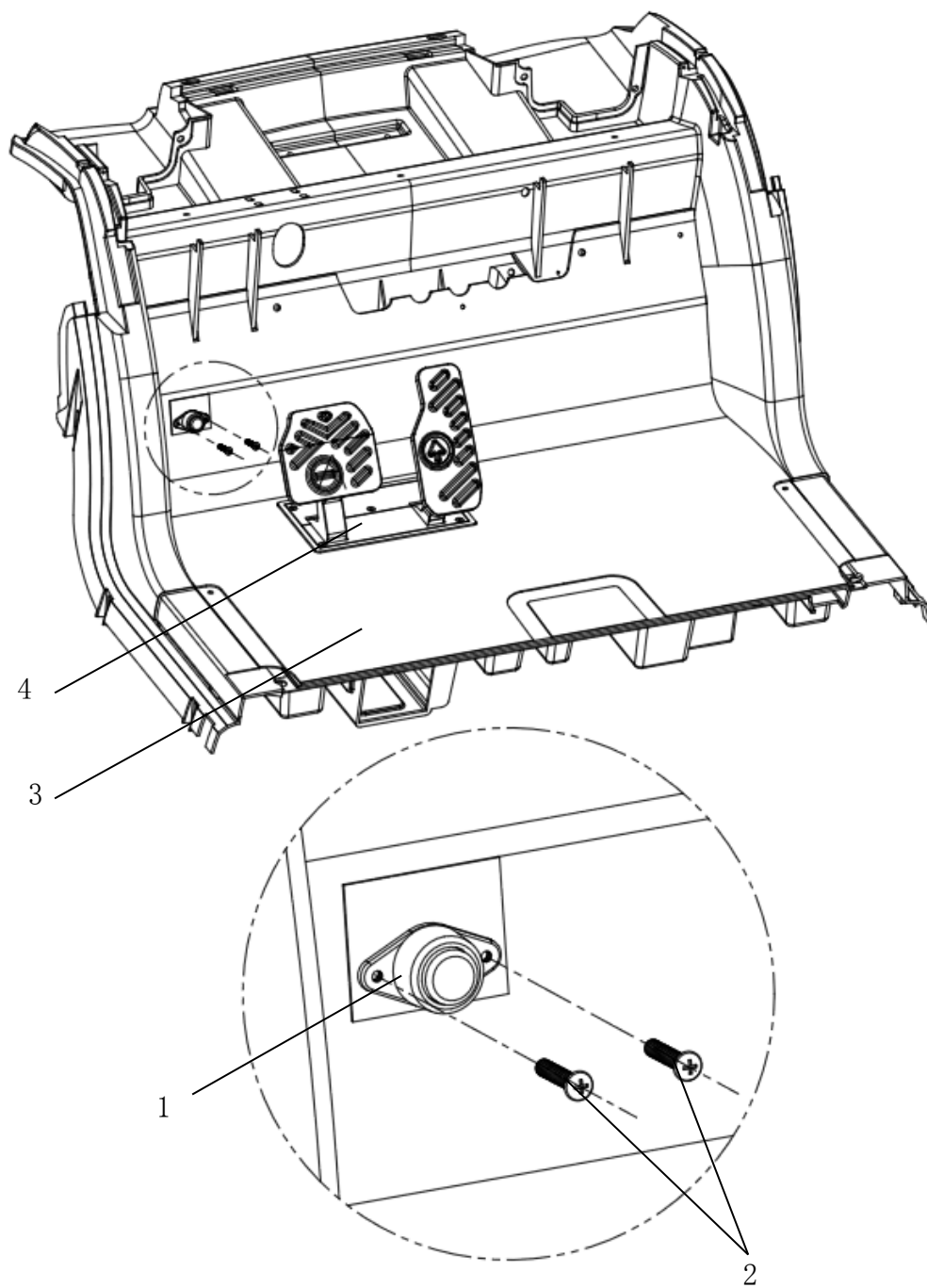

**8-8 电喇叭安装**

图位号	零配件号	零配件名称	零配件英文名称	单车数量	备注	配件状态
1	电喇叭总成	3004010-003		1		
2	十字槽盘头 自攻螺钉 C 型 M4*20	Q2710420		2		
3	地板革	5107010-107		1		
4	液压踏板机 构总成	2803100-107		1		



## 后 记

经过一个多月的努力，这本配件手册第二次修订编纂完成，在此期间由于对本书的需求不断增长，所以尽可能全面地、客观的介绍了各个零部件的详细情况，但是也难免充分满足部分读者的具体要求。在编写过程中我努力贯彻体现环保电动车的先进性、系统性和实用性。使本手册能更好服务于售后人员、工作人员以及产品客户。

本书由益高电动车辆制造有限公司研发中心主编，其中车身部分由研发中心张学清校对审核；电气部分由朱彬彬、李维平校对审核。同时采购部、国贸部相关同志也提出了许多宝贵意见，编者在此表示诚挚的感谢。

由于编者水平有限，书中难免有错漏之处，热诚欢迎读者提出批评指正，我们将在下一版本中及时改正。

编者

2018年6月