

Model Smalhals



af Hanne Larsen

Garn Supersoft, Tvinni eller tilsvarende kvalitet
Løbelængde 575 meter = 100 gram
Strikkes i dobbelt garn

Mål Fra spids til spids 220 cm
Midt for 28 cm

Garnforbrug 200 gram

Vejledende pind Nr. 4



Strikkes i dobbelt garn fra spids til spids.

Udtagninger i venstre side af arbejdet: Der strikkes 1 ny maske (dr r eller dr vr efter diagram) op i lænken inden de 3 kantmasker

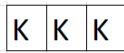

Indtagninger i venstre side af arbejder: Der strikkes 2 masker sammen (dr r eller dr vr efter diagram) inden de 3 kantmasker

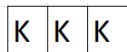

Sæt evt. en markering, når der tages ud. Derved er det let at kontrollere, hvor mange pinde der er strikket inden næste udtagning.

Tørklæde

Slå 5 m op på pind 4. Strik frem og tilbage.

Strik efter mønsterdiagram 1. Der startes fra vrangsiden.

Der startes således efter mønsterdiagrammet:

1. p: vr

2. p: r

3. p: vr

4. p: 2 r, 1 ny m i lænken inden næste m, 1 r, 1 ny m i lænken inden næste m, 2 r

Når mønsterdiagram 1 er strikket, fortsættes der med at tage 1 m ud på hver 6. p i venstre side af arbejdet. Der tages ud til i alt 60 m inkl. kantmasker.

Strik 10 cm uden udtagninger.

Indtagninger

Tag 1 m ind i venstre side af arbejdet på hver 6. p, til der i alt er 14 m inkl. kantmasker.

Strik efter mønsterdiagram 2.

Når mønsterdiagram 2 er strikket, trækkes garnet igennem de resterende 5 m.

Mønsterdiagram 1

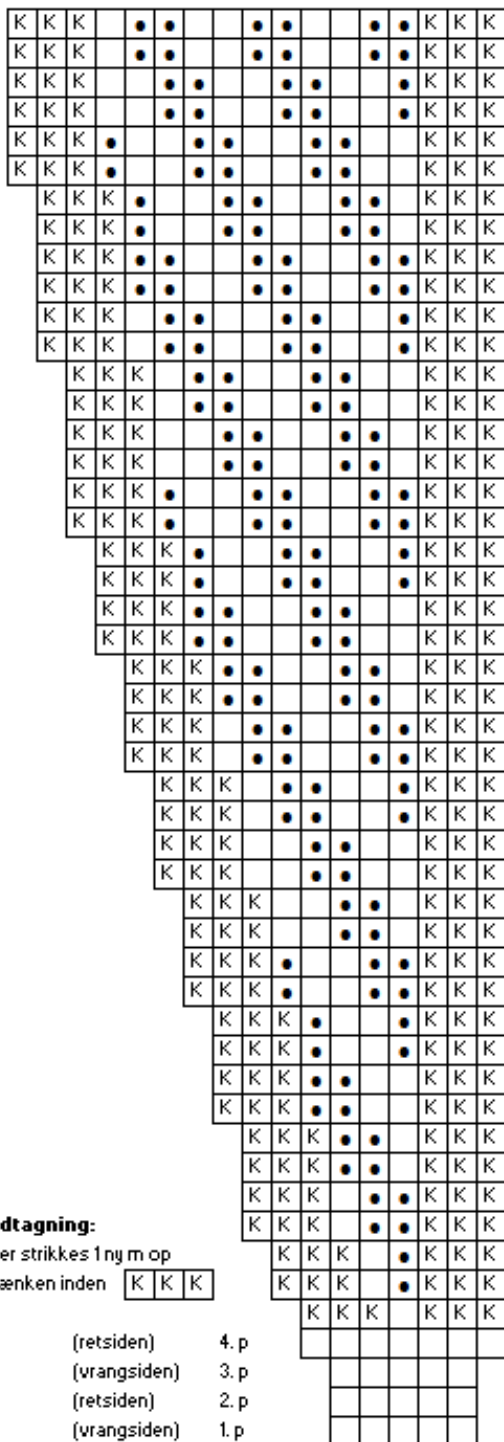

Mønsterdiagram 2

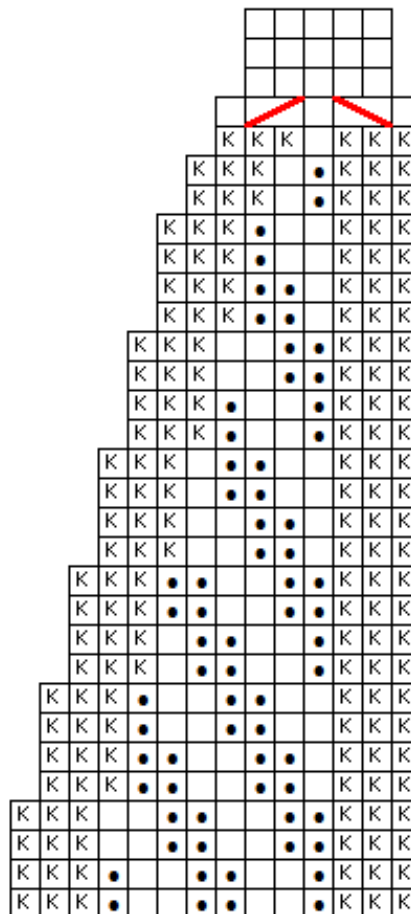

Indtagning:

Der strikkes 2 m sm inden

K	K	K
---	---	---



r på ret siden, vr på vrang siden



vr på ret siden, r på vrang siden



2 m r sm



2 m dr sm



ret siden: r



vrang siden (både starten og slutningen af p):
3 m løs af med garnet foran m

Montering

Maskerne langs spidsernes sider sys sammen på bagsiden. Derved dannes en fin spids.

Arbejdet vaskes eller skylles og tørres liggende.

Rigtig god fornøjelse med **Smalhals**.

"At strikke giver fordybelse og fred mellem ørerne"



HanneLarsenStrik.dk ©

Facebook: Hanne Larsen Strik