

# Badge Magic Instructions / Instrucciones

**Badge Magic is a peel and stick adhesive.**  
**DO NOT use an iron to apply Badge Magic.**

**CAUTION:** Do not let young Scouts attempt this process without adult supervision. Badge Magic is non-toxic, but very sticky. Keep Badge Magic out of the eyes, ears, nose, mouth, and hair.

**PREPARATION:** Wash and dry a new uniform. Iron the uniform so there is a flat surface for badge attachment. Before applying any badges, you may find it helpful to watch the "How To Apply Badges" video at [www.badgemagic.com](http://www.badgemagic.com) to insure proper technique. Use the Official Placement of Insignia to determine where to put the badges.

**Badge Magic es un adhesivo para despegar y adherir.**  
**NO USE plancha para aplicar Badge Magic.**

**ADVERTENCIA:** No deje que los Scouts pequeños intenten este proceso sin la supervisión de un adulto. Badge Magic no es tóxico, pero es muy pegajoso. Mantenga Badge Magic alejado de ojos, nariz, boca y cabello.

**PREPARACIÓN:** Lave y seque un uniforme nuevo. Plancha el uniforme para que haya una superficie plana para aplicar la insignia. Antes de aplicar cualquier insignia, puede que le resulte útil ver el video "How To Apply Badges" en [www.badgemagic.com](http://www.badgemagic.com) para asegurarse de comprender la técnica apropiada. Utilice los lineamientos de la Colocación oficial de insignias, si se incluyen, para determinar dónde colocar las insignias.

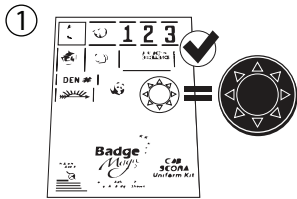

Find the shape that matches the badge.  
*Busque la silueta que coincida con la insignia.*

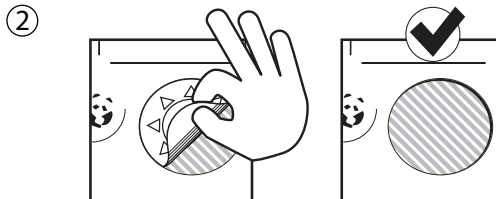

Peel the paper cover off to reveal the adhesive. Bending the edge of the outline helps expose the paper cover.  
*Quite la cubierta de papel para revelar el adhesivo. Doblar la hoja por la orilla del esquema ayudará a exponer la cubierta de papel.*

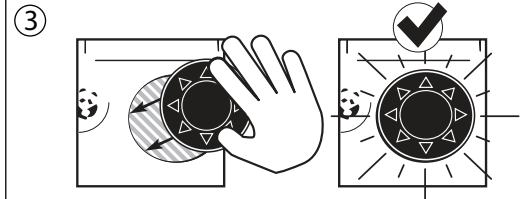

Place the back of the badge onto the adhesive. Press down firmly, especially around the edges.  
*Coloque la parte posterior de la insignia sobre el adhesivo y presione firmemente hacia abajo, especialmente alrededor de las orillas.*

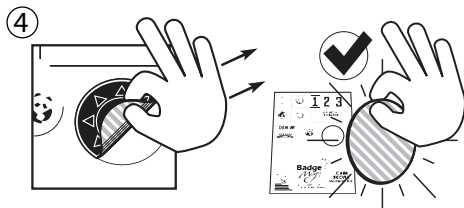

edges and tuck any over hanging adhesive behind the badge.  
*Despegue la insignia de la hoja. El adhesivo se pegará a la parte posterior de la insignia. Asegúrese de que la parte posterior del parche esté totalmente cubierta; agregue adhesivo si es necesario. Sujete el parche por las orillas y meta cualquier exceso de adhesivo detrás de la insignia.*

Peel the badge from the sheet. The adhesive will stick to the back of the badge. The back of the badge must be completely covered. Add extra adhesive if needed. Hold the badge by the

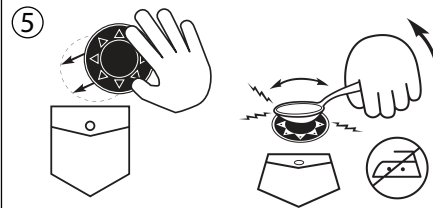

underside of a spoon helps.  
*Coloque cuidadosamente la insignia sobre la tela. Todavía puede cambiarla de lugar si es necesario. Cuando la insignia esté colocada correctamente, presione hacia abajo tan firme como sea posible, especialmente en las orillas. Mientras más fuerte presione, mejor adherencia tendrá. El uso de un objeto sólido liso como la parte inferior de una cuchara, ayuda.*

Gently place the badge on the fabric. You can still move it around if necessary. When positioned correctly, press the badge down as hard as you can, especially on the edges. Badge Magic holds better the harder you press. Using a smooth object like the

**TO FINISH:** Heat the area behind the badges with a hair dryer or put the garment in the clothes dryer on medium heat for 5 minutes. Then press the badges down again, especially around the edges. Your garment is now ready to wear. If a badge edge starts to peel up, it can be re-attached with additional Badge Magic. In stubborn areas, throw in a stitch to hold the badge edge in place.

**DO NOT USE AN IRON** to apply Badge Magic. Ironing can melt the adhesive and push it into or through the fabric, which can result in badges coming loose. The melted adhesive will be very difficult to remove. Iron around the badges if needed. **DO NOT DRY CLEAN** the uniform unless you want to remove all the badges at once.

**WASHING INSTRUCTIONS:** Wait 24 hours before the first washing. Follow the washing instructions on the garment's care label. Wash and dry the garment separately from other clothes the first time. To protect badges, button up shirts and turn them inside out before washing and drying. Tumble dry on a medium, not hot, setting.

**BADGE REMOVAL:** Badge Magic can be easily removed with Badge Magic® Adhesive Remover. Please visit our Removal FAQs and How-to-Videos at [www.BadgeMagic.com](http://www.BadgeMagic.com) for removal instructions. To remove all the badges at once, have the garment dry-cleaned using the traditional "Perc" solvent method.

**CREATE YOUR OWN SHAPES:** You can cut Badge Magic into any shape. To see how, watch the "Cut-To-Fit Any Badge" video at [www.BadgeMagic.com/How-To-Videos](http://www.BadgeMagic.com/How-To-Videos).

**THANK YOU!** Your satisfaction is very important to us. Please contact us at [support@badgemagic.com](mailto:support@badgemagic.com) with any questions or feedback.

**PARA FINALIZAR:** Calienta el área detrás de las placas con un secador de pelo o pon la prenda en la secadora a fuego medio durante 5 minutos. A continuación, presione los distintivos hacia abajo nuevamente, especialmente alrededor de los bordes. Su prenda ahora está lista para usar. Si el borde de una insignia comienza a descascararse, puede volver a unirse con Magia de insignia adicional. En áreas difíciles, coloca una puntada para mantener el borde de la insignia en su lugar.

**NO USE PLANCHA** para aplicar Badge Magic. El planchar puede derretir el adhesivo y lo puede empujar hacia o a través de la tela, lo que puede ocasionar que las insignias se desprendan. Asimismo, el adhesivo derretido será muy difícil de eliminar. Plancha alrededor de la insignia si es necesario. **NO LAVAR EN SECO** los uniformes a menos que desee eliminar todos los parches a la vez.

**INSTRUCCIONES DE LAVADO:** Espere 24 horas antes del primer lavado. Lave y seque la prenda por separado de otras prendas la primera vez. Para proteger las insignias, abotone las camisas y délas vuelta al revés antes de lavarlas y secarlas. Secar en un entorno mediano, no caliente.

**CÓMO REMOVER UNA INSIGNIA:** Badge Magic se puede eliminar fácilmente con Badge Magic® Remover de adhesivo. Visite nuestras preguntas frecuentes sobre eliminación y videos de procedimientos en [www.BadgeMagic.com](http://www.BadgeMagic.com) para obtener instrucciones de eliminación. Para remover todas las insignias a la vez, lleve las prendas a la tintorería y solicite el método tradicional "Perc". El adhesivo se disolverá completamente y las insignias y la prenda podrán ser reutilizadas.

**CREA TUS PROPIAS FORMAS:** Puedes cortar Badge Magic en cualquier forma que necesite. Para ver cómo, mira el video "Cut-To-Fit Any Badge" (en inglés) en [www.BadgeMagic.com/How-To-Videos](http://www.BadgeMagic.com/How-To-Videos).

**¡GRACIAS!** Su satisfacción es muy importante para nosotros. Si tiene preguntas, o tiene comentarios para nosotros, por favor contáctenos a [support@badgemagic.com](mailto:support@badgemagic.com).