



CATALOGO
INCOM[®]

LA FERRETERA DE LAS TELECOMUNICACIONES[®]



CANALIZACIÓN

WWW.INCOM.MX



CHAROFIL®
CANALIZANDO TUS PROYECTOS



- Borde de seguridad tipo gancho.
- Disponibles curvas prefabricadas.
- Resistencia mecánica con doble hilo lateral.

CHAROLA PERALTE 33 MM (EZ)

| CATÁLOGO | ANCHO (mm) | CAP. CARGA (kg/m) APOYO CADA 1.5 m |
|-----------|------------|---------------------------------------|
| MG50421EZ | 100 | 26 |
| MG50422EZ | 150 | 31 |
| MG50425EZ | 300 | 59 |

CHAROLA PERALTE 116 MM (EZ)

| CATÁLOGO | ANCHO (mm) | CAP. CARGA (kg/m) APOYO CADA 1.5 m |
|-----------|------------|---------------------------------------|
| MG50443EZ | 200 | 82 |
| MG50445EZ | 300 | 165 |
| MG50446EZ | 400 | 188 |

CLIP AUTOMÁTICO



Clip automático para unir tramos de charolas tipo malla de 300 - 700 mm de ancho.

| CATÁLOGO | DESCRIPCIÓN |
|-----------|----------------------|
| MG51110EZ | Clip automático (EZ) |

CLIP DE FIJACIÓN



Útil para fijación en muro y piso, ideal para charolas de 50 mm de ancho y peralte de 33 y 66 mm.

| CATÁLOGO | DESCRIPCIÓN |
|-----------|-----------------------------------|
| MG51101EZ | Clip de fijación varios usos (EZ) |

GRAPA SE SUSPENSIÓN



Útil para anchos de 50 a 300 mm, se utiliza en pares por cada punto de apoyo.

| CATÁLOGO | DESCRIPCIÓN |
|-----------|--------------------------|
| MG51105EZ | Grapa de suspensión (EZ) |

CHAROLA TIPO MALLA

Charolas fabricadas de acero al carbón; peraltes que van de 33 hasta 166 mm. Tramo de 3 metros. Acabado electrozincado (EZ) recomendable para interiores.*

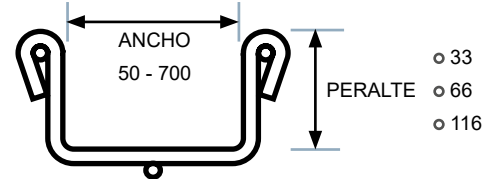

CHAROLA PERALTE 66 MM (EZ)

| CATÁLOGO | ANCHO (mm) | CAP. CARGA (kg/m) APOYO CADA 1.5 m |
|-----------|------------|---------------------------------------|
| MG50431EZ | 100 | 30 |
| MG50433EZ | 200 | 50 |
| MG50435EZ | 300 | 87 |

SUJETADOR UNIVERSAL

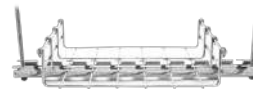

Aplica a muro, piso y techo, tramo de 3 metros, para fijación a techo tipo trapecio o columpio.

| CATÁLOGO | DESCRIPCIÓN |
|-----------|------------------------------------|
| MG51139EZ | Sujetador universal multiusos (EZ) |

CLIP RECTO AUTOMÁTICO



Para unir tramos de 200 - 700 mm de ancho. Requiere herramienta MG51906.

| CATÁLOGO | DESCRIPCIÓN |
|-----------|----------------------------|
| MG51111EZ | Clip recto automático (EZ) |

CLIP RECTO ED275



Longitud de 275 mm. Útil en derivaciones tales como reducciones, "Ts" o cruces.

| CATÁLOGO | DESCRIPCIÓN |
|-----------|-----------------------|
| MG65120EZ | Clip recto ED275 (EZ) |

KIT 1 DE UNIÓN



Kit de unión recomendado para anchos menores a 150 mm, contiene clemas, tornillo y tuerca.

| CATÁLOGO | DESCRIPCIÓN |
|------------|-----------------------|
| MG51KIT1EZ | Kit 1 para unión (EZ) |

*OTRAS CONFIGURACIONES,
ACCESORIOS Y ACABADOS DISPONIBLES

LAPEM





CROSS
LINE®



ESCALERILLA PERFIL TIPO "Z"

Tramo recto de charola tipo escalera de aluminio, perfil tipo "Z" NEMA 8A. Disponibles en perfil "C" e "I" en diferentes peraltes, anchos y materiales. Con fondo sólido o ventilado.

| CATÁLOGO* | ANCHO (mm) | PERALTE (mm) | PASO |
|-----------------|------------|--------------|------|
| CHZ06091ANEMA8A | 6" (152.4) | 56.5 | 9" |
| CHZ09091ANEMA8A | 9" (228.9) | 56.5 | 9" |

Incluye 2 conectores y tornillería

UNICANAL GALVANIZADO CALIBRE 14

El sistema de soportes de gran versatilidad, reduce la inversión ya que el diseño permite que la instalación se modifique a conveniencia sin necesidad de gastos adicionales. Disponibles en otras medidas, acabados y materiales.

| CATÁLOGO | ANCHO | ALTO |
|-------------|--------|--------|
| LU3300GIC14 | 1 5/8" | 13/16" |
| LU1000GIC14 | 1 5/8" | 1 5/8" |

CURVA HORIZONTAL

Curva horizontal de 6" de ancho, peralte 3 1/4", perfil "Z", radio: 8".



| CATÁLOGO | DESCRIPCIÓN |
|--------------|------------------------|
| VHZ06R08451A | Curva horizontal a 45° |
| VHZ06R08901A | Curva horizontal a 90° |

CURVA VERTICAL

Curva vertical de 6" de ancho, peralte 3 1/4", perfil "Z", radio: 8"



| CATÁLOGO | DESCRIPCIÓN |
|--------------|-------------------------------|
| VEZ06R08451A | Curva vertical exterior a 45° |
| VHZ06R08901A | Curva vertical exterior a 90° |

CONECTOR HORIZONTAL

Conector horizontal ajustable de aluminio acabado natural de 2.29" de peralte.



| CATÁLOGO | DESCRIPCIÓN |
|----------|---------------------|
| AH1A | Conector horizontal |

CONECTOR RECTO

Conector recto de aluminio acabado natural de 2.29" peralte y 4.5" de largo.



| CATÁLOGO | DESCRIPCIÓN |
|----------|----------------|
| AR4.51A | Conector recto |

CONECTOR TIPO "Z"

Conector tipo "Z" de aluminio de 2.29" de peralte y 4.5" .



| CATÁLOGO | DESCRIPCIÓN |
|----------|-------------------|
| AZ4.51A | Conector tipo "Z" |

TUERCA CON RESORTE

Tuerca con resorte de acero al carbón galvanizado electrolítico de 1/2".



| CATÁLOGO | DESCRIPCIÓN |
|----------|--------------------|
| LU1010GE | Tuerca con resorte |

CLEMA

Clema para charola galvanizada por inmersión en caliente.



| CATÁLOGO | DESCRIPCIÓN |
|------------|-------------------|
| CLAMP112GI | Clema galvanizada |

CLIP "U"

Clip "U" galvanizado por inmersión en caliente para varilla de 1/2".



| CATÁLOGO | DESCRIPCIÓN |
|----------|----------------------|
| CU12GI | Clip "U" galvanizado |

VARILLA ROSCADA

Varilla roscada galvanizado electrolítico de 1/2" por 3 metros de largo.



| CATÁLOGO | DESCRIPCIÓN |
|-----------|-----------------------------|
| VR12300GE | Varilla roscada de 3 metros |

COPLÉ PARA VARILLA

Cople para varilla roscada galvanizado electrolítico de 1/2".



| CATÁLOGO | DESCRIPCIÓN |
|----------|----------------------------|
| CVR12GE | Cople para varilla roscada |



CINTILLOS DE PLÁSTICO CON LENGÜETA METÁLICA

PARA USO EXTERIOR

Cincho plástico nylon con lengüeta metálica de acero inoxidable, mayor resistencia a los daños causados por la luz ultravioleta.

| CATÁLOGO | DIMENSIONES (mm) | RESISTENCIA (kg) | PRESENTACIÓN (Piezas) |
|----------|------------------|------------------|-----------------------|
| BT3SM0 | 305 × 4.7 | 22 | 1,000 |
| BT3SC0 | 305 × 4.7 | 22 | 100 |
| BT4SM0 | 384 × 4.7 | 22 | 1,000 |
| BT4SC0 | 384 × 4.7 | 22 | 100 |
| BT2SM0 | 203 × 4.7 | 22 | 1,000 |
| BT2SC0 | 203 × 4.7 | 22 | 100 |
| BT7LHL0 | 620 × 7 | 54 | 50 |
| BT9LHL0 | 780 × 7 | 54 | 50 |
| BT4LHTL0 | 378 × 7 | 54 | 250 |

CINTILLOS DE PLÁSTICO PARA USO EXTERIOR

Cincho plástico nylon de mayor resistencia a los daños causados por la luz ultravioleta.

| CATÁLOGO | DIMENSIONES (mm) | RESISTENCIA (kg) | PRESENTACIÓN (Piezas) |
|-------------|------------------|------------------|-----------------------|
| PLT1.5IM120 | 142 × 3.6 | 11 | 1,000 |
| PLT1.5IC120 | 142 × 3.6 | 11 | 100 |
| PLT2SM120 | 188 × 4.8 | 18 | 1,000 |
| PLT2SC120 | 188 × 4.8 | 18 | 100 |
| PLT4HTL120 | 368 × 7.6 | 40 | 250 |
| PLT4HL120 | 368 × 7.6 | 40 | 50 |
| PLT8LHC120 | 701 × 7.6 | 40 | 100 |

CINTILLOS DE PLÁSTICO CON LENGÜETA METÁLICA

PARA USO INTERIOR

Cincho plástico nylon con lengüeta metálica de acero inoxidable

| CATÁLOGO | DIMENSIONES (mm) | RESISTENCIA (kg) | USO | COLOR | PRESENTACIÓN (Piezas) |
|----------|------------------|------------------|----------|--------|-----------------------|
| BT3SC | 305 × 4.7 | 22 | Interior | Blanco | 100 |
| BT4SC | 384 × 4.7 | 22 | Interior | Blanco | 100 |

CINTILLOS DE PLÁSTICO

PARA USO INTERIOR

Cincho plástico nylon de uso interior.

| CATÁLOGO | DIMENSIONES (mm) | RESISTENCIA (kg) | PRESENTACIÓN (Piezas) |
|----------|------------------|------------------|-----------------------|
| PLT2IM69 | 203 × 3.6 | 18 | 1,000 |
| PLT1MM | 99 × 2.5 | 8 | 1,000 |

PANDUIT™

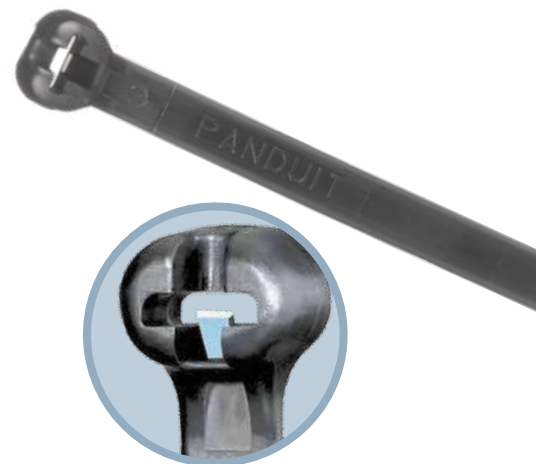

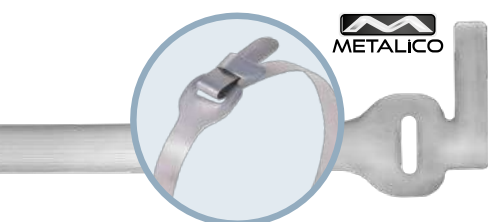
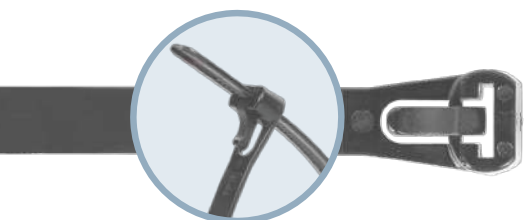
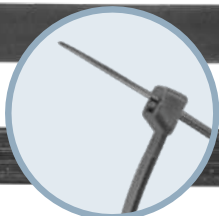
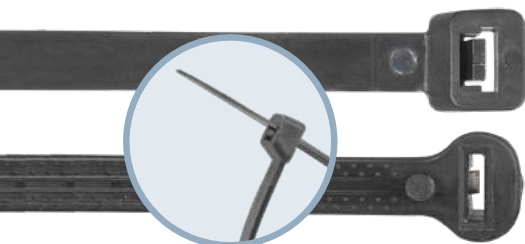
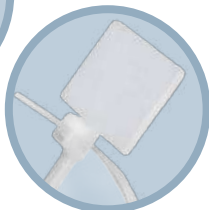
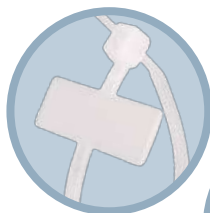
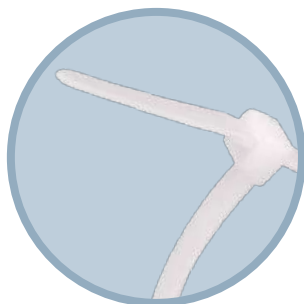

Tuliko

METALICO

CINTILLOS DE PLÁSTICO

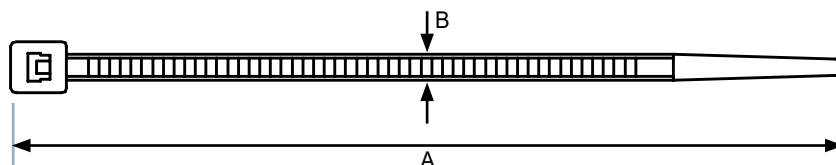
PARA USO INTERIOR

Cincho de plástico (nylon) para uso interior en color natural. Disponibles en diferentes longitudes, altamente resistentes. Bolsa con 100 piezas.



| CATÁLOGO | DIMENSIONES (mm) | | RESISTENCIA (kg) | USO |
|--------------|------------------|-----|------------------|----------|
| | A | B | | |
| CPT100X25/8 | 100 | 2.5 | 8 | Interior |
| CPT150X36/18 | 150 | 3.6 | 18 | Interior |
| CPT200X46/22 | 200 | 4.6 | 22 | Interior |
| CPT070X1.6/5 | 700 | 1.6 | 5 | Interior |

CINTILLOS TIPO BANDERA USO INTERIOR

Cincho de plástico (nylon) para uso interior en color natural. Disponibles en diferentes longitudes, altamente resistentes. Bandera para escribir con rotulador. Bolsa con 100 piezas.

| CATÁLOGO | LONGITUD TOTAL (mm) | PLACA (mm) | RESISTENCIA (kg) |
|-------------|---------------------|------------|------------------|
| CPFA1002508 | 100 | 25 × 08 | 8 |
| CPFE1102012 | 110 | 20 × 12 | 8 |

CINTILLOS DE PLÁSTICO PARA USO EXTERIOR

Cincho de plástico (nylon) para uso exterior color negro, resistente a rayos UV, a climas extremos y a la humedad. Bolsa con 100 piezas.

| CATÁLOGO | DIMENSIONES (mm) | RESISTENCIA (kg) | USO |
|---------------------|------------------|------------------|----------|
| CPU120X32/18 | 120 × 3.2 | 18 | Exterior |
| CPU200X46/22 | 200 × 4.6 | 22 | Exterior |
| CPU300X76/55 | 300 × 7.6 | 55 | Exterior |
| CPU500X80/60 | 500 × 8.0 | 60 | Exterior |
| CPULME635X762/5050* | 762 × 6.35 | 50 | Exterior |

*Lengüeta metálica, bolsa con 50 piezas.

CINTILLOS REUSABLES PARA USO EXTERIOR

Cinchos reusables de plástico o de acero inoxidable 304, resistentes al a climas extremos y a la humedad. Bolsa con 100 piezas.

| CATÁLOGO | DIMENSIONES (mm) | RESISTENCIA (kg) | MATERIAL |
|-----------------|------------------|------------------|-----------|
| CPUS250X76/22 | 250 × 7.6 | 22 | Plástico |
| CPUS300X76/22 | 300 × 7.6 | 22 | Plástico |
| CMB267X90/40100 | 267 × 90 | 40 | Acero 304 |

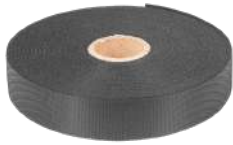

CONTACTEL DOBLE CARA

Velcro doble cara color negro; no aprieta ni deforma los cables. Fácil de poner y quitar, permite el movimiento de cables en la instalación.

| CATÁLOGO | ANCHO (cm) | LARGO (m) | MARCA |
|---------------|------------|-----------|------------|
| VEL2C34X25N | 2 | 22.86 | Velcro |
| NCSVELRLBK | 1.9 | 22.86 | NCS Jaguar |
| 43115075 | 1.2 | 22.86 | Leviton |
| VED1000X20/15 | 2 | 10 | Tuliko |



PORTA ETIQUETA

Porta etiqueta transparente, se fija mediante cincho*, útil para identificar todo tipo de redes internas, eléctricas, de voz y datos.

| CATÁLOGO | DESCRIPCIÓN |
|----------|--------------------------------------|
| PET40X20 | Porta etiqueta natural de 40 x 20 mm |

*No incluye cincho

MANGUERA ESPIRAL



Manguera de plástico en espiral color natural; protege y organiza cables dentro de distribuidores ópticos.

| CATÁLOGO | DESCRIPCIÓN |
|----------|-------------------------------|
| ME10X10 | Manguera espiral 10 mm x 10 m |
| ME15X10 | Manguera espiral 15 mm x 10 m |
| ME19X10 | Manguera espiral 19 mm x 10 m |
| ME24X10 | Manguera espiral 24 mm x 10 m |
| ME06X10 | Manguera espiral 06 mm x 10 m |



PISTOLA DE SILICÓN

Pistola de silicón para fijación y reparación con boquilla de metal y soporte para descanso sobre la mesa.

| CATÁLOGO | DESCRIPCIÓN |
|----------|---|
| PS612 | Pistola de silicón de 1/2" de 127 Volts |
| 112920 | Silicón de 1/2" x 30 cm (1 kg) |
| 112918 | Silicón de 1/2" x 15 cm (1 kg) |



GRAPA ADHESIVA PARA CINCHO

Grapa adhesiva para cincho. Coloque el cincho* y pegue a una superficie lisa como pared o panel.

| CATÁLOGO | COLOR | DIMENSIONES |
|----------|---------|-------------|
| GA25X25 | Natural | 25 x 25 mm |
| GA20X20 | Negro | 20 x 20 mm |

*No incluye cincho



GRAPA PARA CABLE

Grapa de plástico con clavo, para guiar fácilmente cables redondos de 4 a 7 mm por muros.

| CATÁLOGO | COLOR | DIÁMETRO DE CABLE |
|-------------|-------|-------------------|
| GPT04/25X25 | Gris | 4 mm |
| GPE05/25X25 | Negro | 5 mm |
| GPE07/25X25 | Negro | 7 mm |



PISTOLA DE AIRE CALIENTE

Pistola de aire caliente de 626°C con interruptor de 3 posiciones. Sistema de enfriamiento/apagado en 80s, evitando sobrecalentamiento.

| CATÁLOGO | DESCRIPCIÓN |
|----------|-------------------------------|
| PC600 | Pistola de aire caliente 626C |

THORSMAN®

SOLUCIÓN COMPLETA DE CANALIZACIÓN Y FIJACIÓN

www.incom.mx