



SISTEMA DE GESTIÓN DE CALIDAD

CODIGO: IN-R-CM-DM-02

VERSIÓN: 2.0

FICHA TÉCNICA COMERCIAL - CLIENTE

FECHA: 23/03/2019

PÁGINA: 1 de 2

MUESTRA: 1053-8

FECHA DE ACTUALIZACIÓN: 01-03-2024

BASIC PRO

PIQUÉ LYCRA ORLY Ab.

ALGODÓN 97% - ELASTANO 3%

ESPECIFICACIONES	ANCHO	PESO	RENDIMIENTO	ENCOGIMIENTO %	REVIRADO %	TÉCNICAS: ESTAMPACIÓN, SERIGRAFÍA, VINILO
ESTÁNDAR	2,06	200	2,43	L: -8 A: -4	3%	SEGMENTO: MASCULINO, FEMENINO E INFANTIL
TOLERANCIA:	Máx: 2,08 - Mín: 2,04	Máx: 210 - Mín: 190	Máx: 2,58 - Mín: 2,29	L: -9 A: -5	5%	RAPORT: N/A
HILO:	CO 30/1 PDO, Spa 30 Den			SOLIDEZ AL FROTE HÚMEDO: 4	PILLING: 4	COMPLEMENTO: CUELLOS ORLY T-40 TINT Ab

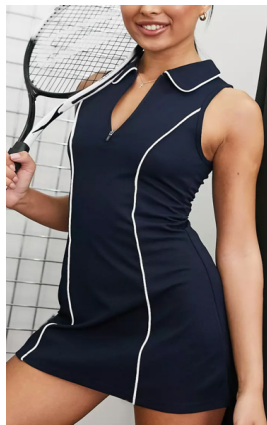

APLICACIÓN



Descripción: Pique algodón con elastano de excelente tacto y resistencia, apto para desarrollo de prendas frescas y cómodas para el uso diario. Su confort y elasticidad permite que el cliente tenga una excelente libertad de movimiento.

USOS Y RECOMENDACIONES



Lavar a temperatura máxima de lavado 30 °C. Proceso muy moderado.



Planchar a una temperatura máxima de la base de 150 °C.



No usar blanqueador.



No limpieza en seco.



Secado en tendedero a la sombra.

DATOS TÉCNICOS DE CONFECCIÓN

AGUJA: FFG/SES ; 75/11

PUNTADA POR PULGADA: 10 a 12



SISTEMA DE GESTIÓN DE CALIDAD

CODIGO: IN-R-CM-DM-02

VERSIÓN: 2.0

FICHA TÉCNICA COMERCIAL - CLIENTE

FECHA: 23/03/2019

PÁGINA: 2 de 2

MUESTRA: 1053-47

FECHA DE ACTUALIZACIÓN: 01-03-2024

BASIC PRO

PIQUE ORLY JASPE Ab

POLIÉSTER 63% ALGODÓN 33% ELASTANO 4%

ESPECIFICACIONES	ANCHO	PESO	RENDIMIENTO	ENCOGIMIENTO %	REVIRADO %	TÉCNICAS: ESTAMPACIÓN, SERIGRAFÍA, VINILO
ESTÁNDAR	2,06	210	2,31	L: -7 A: -5	2%	SEGMENTO: MASCULINO, FEMENINO E INFANTIL
TOLERANCIA:	Máx: 2,08 - Mín: 2,04	Máx: 221 - Mín: 200	Máx: 2,46 - Mín: 2,18	L: -8 A: -6	4%	RAPORT: N/A
HILO:	PESCO 30/1 PDO MELANGE, Spa 30/350 PUE			SOLIDEZ AL FROTE HUMEDO: N/A	PILLING: 4	COMPLEMENTO: CUELLOS ORLY T-40 TINT Ab



APLICACIÓN

Descripción: Pique pol algodón melange con elastano de excelente tacto y resistencia, apto para desarrollo de prendas frescas y cómodas para el uso diario. Su confort y elasticidad permite que el cliente tenga una excelente libertad de movimiento.

USOS Y RECOMENDACIONES



Lavar a temperatura máxima de lavado 30 °C. Proceso muy moderado.



Planchar a una temperatura máxima de la base de 150 °C.



No usar blanqueador.



No limpieza en seco.



Secado en tendedero a la sombra.

DATOS TÉCNICOS DE CONFECCIÓN

AGUJA: FFG/SES ; 75/11

PUNTADA POR PULGADA: 10 a 12