



SISTEMA DE GESTIÓN DE CALIDAD

CÓDIGO: IN-R-CM-DM-02

VERSIÓN: 2.0

FECHA: 23/03/2019

PÁGINA: 1 de 1

FICHA TÉCNICA COMERCIAL - CLIENTE

MUESTRA: 1045-21

FECHA DE ACTUALIZACIÓN: 02-DICIEMBRE-2022

BASIC PRO

JERSEY LYCRA FIORI ESM Ab

POLIÉSTER 93% - ELASTANO 7%

ESPECIFICACIONES	ANCHO	PESO	RENDIMIENTO	ENCOGIMIENTO %	REVIRADO %	TÉCNICAS: ESTAMPACIÓN, SERIGRAFÍA, VINILO, SUBLIMACIÓN SEGMENTO: FEMENINO, MASCULINO E INFANTIL RAPORT: N/A COMPLEMENTO: N/A
ESTÁNDAR	1,65	130	4,66	L: -3 A: -3	1%	
TOLERANCIA:	máx: 1,67 - mín: 1,63	máx: 137 - mín: 124	máx: 4,97 - mín 4,39	L: -4 A: -4	3%	
HILO:	Pes 100f144 Denier, Spa 20			SOLIDEZ AL LAVADO: N/A	PILLING: 4/5	

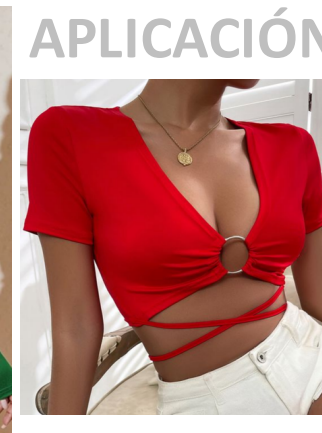

APLICACIÓN

Descripción: Jersey microfibra y elastano con acabado esmerilado o tacto peach, ideal para trabajar prendas sublimadas. Posee excelente caída y resistencia al uso diario.

USOS Y RECOMENDACIONES



Lavar a temperatura máxima de lavado 30 °C. Proceso muy moderado.



No Planchar.



No usar blanqueador.



No limpieza en seco.



Secado en tendedero a la sombra.

DATOS TÉCNICOS DE CONFECCIÓN

AGUJA: FFG/SES ; 75/11

PUNTADA POR PULGADA: 10 a 16