



SISTEMA DE GESTIÓN DE CALIDAD

CÓDIGO: IN-R-CM-DM-02

VERSIÓN: 3.0

FICHA TÉCNICA COMERCIAL - CLIENTE

FECHA: 23/03/2019

PÁGINA: 1 de 2

MUESTRA: 1526-5

FECHA DE ACTUALIZACIÓN:

22-dic-23

TEXTURE

JERSEY ARUBA Ab.

POLIÉSTER 72% - ALGODÓN 28%

ESPECIFICACIONES	ANCHO	PESO	RENDIMIENTO	ENCOGIMIENTO %	REVIRADO %	TÉCNICAS: SERIGRAFÍA, VINILO, SUBLIMACIÓN
ESTÁNDAR	1,75	174	3,28	L: -5 A: -3	1%	SEGMENTO: FEMENINO, MASCULINO E INFANTIL
TOLERANCIA:	máx: 1,77 - mín: 1,73	máx: 183 - mín: 165	máx: 3,50 - mín: 3,09	L: -6 A: -4	3%	RAPORT: N/A
HILO:	PES 100F144 Den - PESCO 30/1 PDO		SOLIDEZ AL LAVADO: 4		PILLING: 4	COMPLEMENTO: N/A

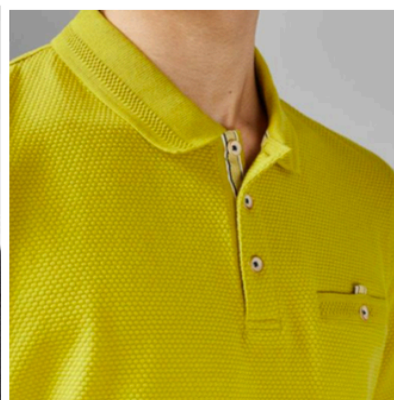

APLICACIÓN



**Descripción:** Jersey polialgodón con estructura panal de abeja. Ideal para prendas de uso diario, posee suave tacto y alta resistencia al pilling.

USOS Y RECOMENDACIONES



Lavar a máquina, no exceder los 30 °C. Proceso muy moderado.



Planchar a una temperatura máxima de la base de 110 °C, sin vapor. Planchar con vapor puede causar daño irreversible.



No usar blanqueador.



No limpieza en seco.



Secado en tendedero a la sombra.

DATOS TÉCNICOS DE CONFECCIÓN

AGUJA: FFG/SES ; 75/11

PUNTADA POR PULGADA: 10 a 12



SISTEMA DE GESTIÓN DE CALIDAD

CÓDIGO: IN-R-CM-DM-03

VERSIÓN: 2.0

FICHA TÉCNICA COMERCIAL - CLIENTE

FECHA: 23/03/2019

PÁGINA: 2 de 2

MUESTRA: 1526-9

FECHA DE ACTUALIZACIÓN: 22-DICIEMBRE-2023

TEXTURE

JERSEY ARUBA JAS Ab

POLIÉSTER 72% - ALGODÓN 28%

ESPECIFICACIONES	ANCHO	PESO	RENDIMIENTO	ENCOGIMIENTO %	REVIRADO %	TÉCNICAS: SERIGRAFÍA, VINILO, SUBLIMACIÓN
ESTÁNDAR	1,75	155	3,69	L: - 5 A: - 2	2%	SEGMENTO: FEMENINO, MASCULINO E INFANTIL
TOLERANCIA:	máx: 1,77 - mín: 1,73	máx: 163 - mín: 147	máx: 3,93 - mín: 3,47	L: - 6 A: - 3	4%	RAPORT: N/A
HILO:	PES 100F144 Den - PESCO 30/1 PDO MEL			SOLIDEZ AL LAVADO: N/A	PILLING: 4	COMPLEMENTO: N/A

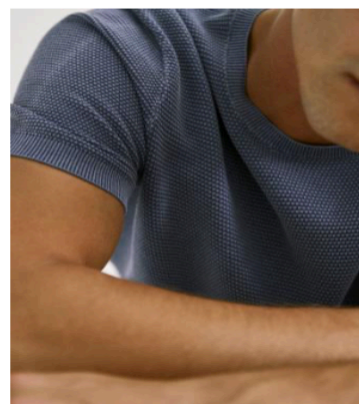

APLICACIÓN



**Descripción:** Jersey Polialgodón jaspeado con estructura de panal de abeja.  
Posee suave tacto y alta resistencia a generar pilling.

**DATOS TÉCNICOS DE CONFECCIÓN**

AGUJA: FFG/SES ; 75/11

PUNTADA POR PULGADA: 10 a 12

**USOS Y RECOMENDACIONES**



Lavar a máquina, no exceder los 30 °C.  
Proceso muy moderado.



Planchar a una temperatura máxima de la base de 110 °C, sin vapor.  
Planchar con vapor puede causar daño irreversible.



No usar blanqueador.



Secado en tendedero a la sombra.



No limpieza en seco.