



SISTEMA DE GESTIÓN DE CALIDAD

CÓDIGO: IN-R-CM-DM-02

VERSIÓN: 2.0

FECHA: 23/03/2019

PÁGINA: 1 de 1

FICHA TÉCNICA COMERCIAL - CLIENTE

MUESTRA: 1045-2

FECHA DE ACTUALIZACIÓN:

4-ene-23

SPORTS

JERSEY LYCRA MOVE Ab

POLIÉSTER 89% - ELASTANO 11%

ESPECIFICACIONES	ANCHO	PESO	RENDIMIENTO	ENCOGIMIENTO %	REVIRADO %	TÉCNICAS: ESTAMPACIÓN, SERIGRAFÍA, SUBLIMACIÓN, VINOLO SEGMENTO: FEMENINO, MASCULINO E INFANTIL RAPORT: N/A COMPLEMENTO: N/A
ESTÁNDAR	1,70	150	3,92	L:-3 A:-1	1%	
TOLERANCIA:	máx: 1,72 - mín: 1,68	máx: 158 - mín: 143	máx: 4,18 - mín 3,69	L:-4 A:-2	3%	
HILO:	Pes 100f144 DeN, Spa 30 Den		SOLIDEZ AL LAVADO: 4		PILLING: 3-4	

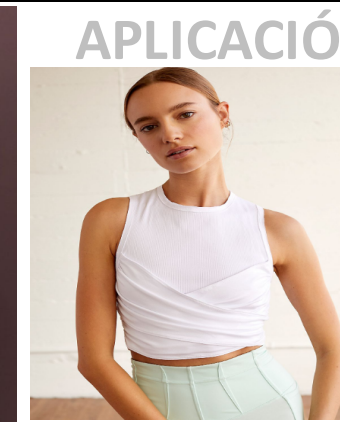
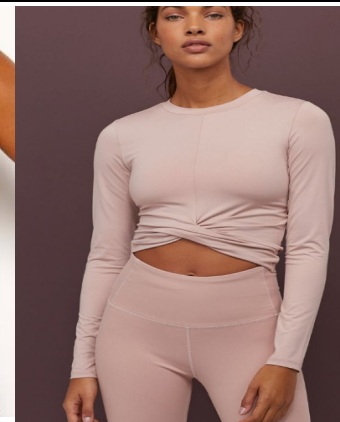

APLICACIÓN

Descripción: Jersey microfibras con elastano, ideal para trabajar prendas deportivas sublimadas. Posee excelente caída y resistencia al uso diario. Tejido con alto nivel de hidrofiliadad (capacidad de absorción, transporte y secado rápido de humedad)

DATOS TÉCNICOS DE CONFECCIÓN

AGUJA: FFG/SES ; 75/11

PUNTADA POR PULGADA: 14 a 16

USOS Y RECOMENDACIONES



Lavar a temperatura máxima de lavado 30 °C. Proceso normal.



No Planchar.



No usar blanqueador.



No limpieza en seco.



Secado en tendedero a la sombra.