



SISTEMA DE GESTIÓN DE CALIDAD

CÓDIGO: IN-R-CM-DM-02

VERSIÓN: 2.0

FICHA TÉCNICA COMERCIAL - CLIENTE

FECHA: 23/03/2019

PÁGINA: 1 de 1

MUESTRA: 1536-4

FECHA ACTUALIZACIÓN: 5/10/22

**COLOR**

**FLEECE DAYTONA PERCHADO APT AB.**

**ALGODÓN 100%**

ESPECIFICACIONES	ANCHO	PESO	RENDIMIENTO	ENCOGIMIENTO %	REVIRADO %	TÉCNICAS: SERIGRAFÍA, VINILO, NO SUBLIMAR
ESTÁNDAR	1,80	285	1,95	L: -8 A:-2	4,44%	SEGMENTO: FEMENINO, MASCULINO E INFANTIL
TOLERANCIA:	máx: 1,82 - mín: 1,78	máx: 299 - mín: 271	máx: 1,84 - mín: 2,07	L: -9 A:-3	6%	RAPORT: N/A
HILO:	Co 100% 24/1 PDO			SOLIDEZ DEL COLOR AL FROTE HÚMEDO: N/A	PILLING: 4	COMPLEMENTO: Ribb Lycra Day APT Ab

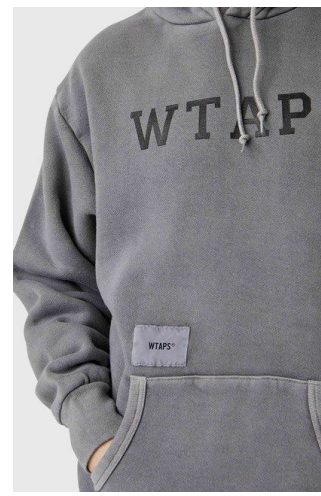
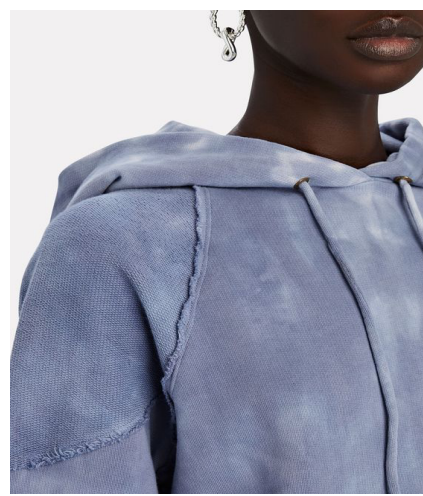

**APLICACIÓN**

**Descripción:** Fleece Algodón 100%, perchado, posee excelente tacto y estabilidad dimensional. El producto es apto para procesos de tinte y acabado con efectos en prenda.

**DATOS TÉCNICOS Y RECOMENDACIONES DE CONFECCIÓN**

**TAMAÑO AGUJA:** 50-60 Medida 75/11 90/14

**CALIBRE DE HILO:** Tex 20

**PUNTADA POR CENTÍMETRO :** 5

**CORTE:** Dejar reposar mínimo 24 horas, tendido en máximo 30 capas, trazar dentro de ancho útil a 1cm del orillo.

**USOS Y RECOMENDACIONES**



Lavar a máquina, no exceder los 30 °C. Proceso muy moderado.



Planchar a una temperatura máxima de la base de 110 °C, sin vapor. Planchar con vapor puede causar daño irreversible.



No usar blanqueador.



Secado en tendedero a la sombra.



No limpieza en seco.