

munchkin.

Flip N Lock™

Straw Cup
Tasse avec paille
Taza con pajita

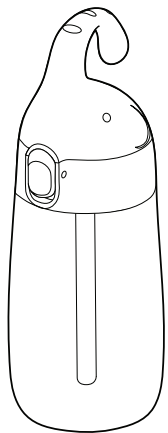

12 oz capacity (355 ml)
Capacité de 355 ml (12 oz)
Capacidad de 355 ml (12 oz)

KEEP FOR FUTURE REFERENCE
CONSERVER POUR CONSULTATION FUTURE
CONSERVAR PARA CONSULTAS FUTURAS

CCD-0294-000

**INCLUDED PARTS
PIÈCES INCLUSES
PIEZAS INCLUIDAS**

Flip-top lid
Couvercle rabattable
Tapa abatible

Straw Cover
Capuchon de la paille
Capuchón de la pajita

Straw plate
Support de la paille
Soporte de la pajita

Sealing ring
Bague d'étanchéité
Anillo sellador

Upper straw
Paille supérieure
Pajita superior

Lower straw
Paille inférieure
Pajita inferior

Cup body
Tasse
Taza

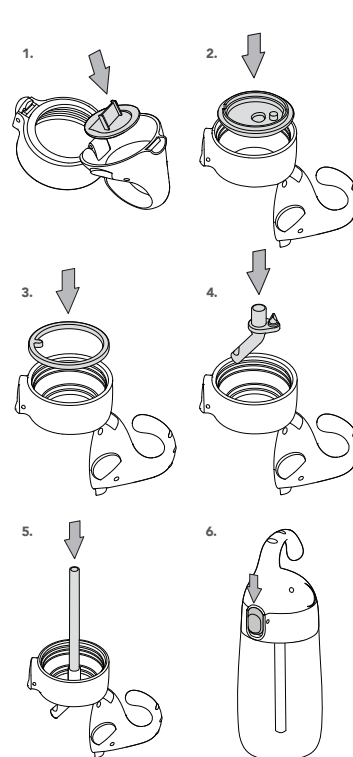
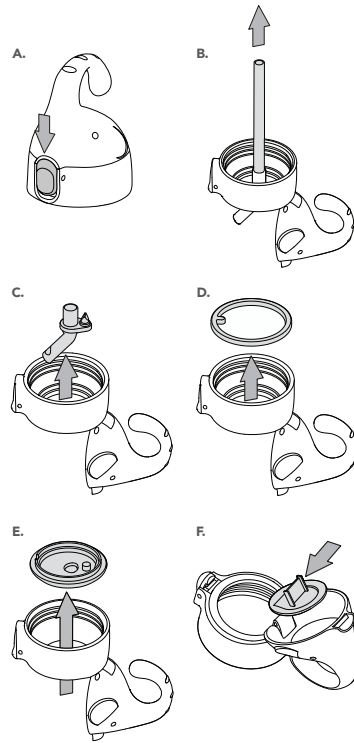
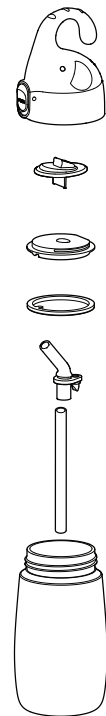

IMPORTANT INFORMATION

CAUTION: Wash and inspect before use. Do not boil or steam sterilize the cup. Discard and replace at first sign of damage. Discard all packaging components before use. To prevent burns, do not microwave the cup or use with hot liquids. Do not let child walk or run while carrying the cup. Do not allow child to play, bite or chew on the straw. Do not leave child unattended during use. Do not use with carbonated beverages or pulpy juices. Always check temperature before drinking. Parent must assemble before giving to child.

HOW TO CLEAN

A. Unscrew flip-top lid from cup body. Push tab down to unlock and press to open flip-top lid.
B. Remove lower straw from upper straw.
C. Remove upper straw from straw plate.
D. Prior to washing, carefully remove the sealing ring from the underside of flip-top lid by lifting the pull tab.
E. Carefully remove straw plate by pressing up from the underside of the flip-top lid.
F. Remove straw cover by applying pressure to side of extruded panel. Rinse all components with warm water immediately after each use. Wash all parts in warm soapy water or in the top rack of a dishwasher. Always store unassembled to allow parts to dry completely. If water is found inside straw cover cavity, please remove the straw cover and dry.

HOW TO USE

1. Press straw cover into flip-top lid. Straw cover will snap into place.
2. Press straw plate into flip-top lid. Plate will snap into place.
3. Press sealing ring into flip-top lid. **Note:** To guarantee a water-tight seal, sealing ring pull tab must be aligned to fit within corresponding gap in the flip-top lid.
4. With flip-top lid open, insert the upper straw through hole of straw plate until the base is fully seated into the underside of the plate.
5. Firmly press lower straw into upper straw. Screw flip-top back into body and tighten. Keep flip-top closed to help prevent spills.
6. To further prevent spills when not in-use, push tab up to lock. Push tab down to unlock and press to open flip-top lid.

RENSEIGNEMENTS IMPORTANTS

MISE EN GARDE :

Laver et inspecter avant l'emploi. Ne pas faire bouillir la tasse ni la stériliser à la vapeur. Jeter l'article et le remplacer au premier signe de détérioration. Jeter tous les éléments d'emballage avant l'emploi. Pour éviter les brûlures, ne pas mettre la tasse au micro-ondes ni l'utiliser avec des liquides chauds. Ne pas laisser l'enfant marcher ou courir avec la tasse dans les mains. Ne pas laisser l'enfant jouer, mordre ou mâchouiller la paille. Ne pas laisser l'enfant sans surveillance pendant l'emploi. Ne pas remplir de boissons gazeuses ni de jus avec pulpe. Toujours vérifier la température avant de boire. Les parents doivent assembler le produit avant de le donner à l'enfant.

NETTOYAGE

A. Dévisser le couvercle rabattable de la tasse.

Pousser la languette vers le bas pour déverrouiller et appuyer pour ouvrir le couvercle rabattable.
B. Retirer la paille inférieure de la paille supérieure.
C. Retirer la paille supérieure du support de la paille.
D. Avant le nettoyage, retirer soigneusement la bague d'étanchéité du dessous du couvercle rabattable en soulevant la languette.
E. Retirer soigneusement le support de la paille en appuyant sur le dessous du couvercle rabattable.
F. Retirer le capuchon de la paille en appliquant une pression sur le côté de la base nervurée. Rincer tous les composants à l'eau chaude immédiatement après chaque utilisation. Laver toutes les pièces dans de l'eau chaude savonneuse ou dans le panier du haut du lave-vaisselle. Toujours ranger la tasse démontée pour permettre aux pièces de sécher complètement. Si de l'eau se trouve à l'intérieur du capuchon de la paille, retirer le capuchon de la paille et laisser sécher.

MODE D'EMPLOI

1. Presser le capuchon de la paille dans le couvercle rabattable. Le capuchon de la paille s'enclenchera en place.
2. Presser le support de la paille dans le couvercle rabattable. Le support s'enclenchera en place.
3. Presser la bague d'étanchéité dans le couvercle rabattable.
Remarque : Pour garantir l'étanchéité, la languette de la bague d'étanchéité doit être alignée de manière à s'insérer dans l'espace correspondant du couvercle rabattable.
4. Avec le couvercle rabattable ouvert, insérer la paille supérieure dans le trou du

support de la paille jusqu'à ce que la base soit complètement enfoncée dans le dessous du support.
5. Presser fermement la paille inférieure dans la tasse supérieure. Revisser le couvercle rabattable dans la tasse et serrer. Garder le couvercle rabattable fermé pour éviter les fuites.
6. Pour éviter davantage les fuites lorsque la tasse n'est pas utilisée, pousser la languette vers le haut pour verrouiller. Pousser la languette vers le bas pour déverrouiller et appuyer pour ouvrir le couvercle rabattable.

INFORMACIÓN IMPORTANTE

ATENCIÓN: Lavar e inspeccionar antes de usar. No hervir ni esterilizar la taza por vapor. Tirar y sustituir al primer indicio de desperfecto. Eliminar todo el embalaje antes de usar. Para evitar quemaduras, no introducir la taza en el microondas ni llenar con líquido caliente. No dejar al niño caminar o correr con la taza en la mano. No dejar que el niño juegue con la pajita, la masque o la muerda. No dejar al niño desatendido durante el uso. No usar con bebidas gaseosas ni jugos con pulpa. Comprobar siempre la temperatura antes de beber. Ensambalar antes de entregar al niño.

LIMPIEZA

A. Desenroscar la tapa abatible de la taza. Empujar la lengüeta hacia abajo para desbloquear y presionar para abrir la tapa abatible.
B. Jalar de la pajita inferior para extraerla.
C. Remover la pajita superior del soporte.
D. Antes de lavar, remover con cuidado el anillo sellador de la parte inferior de la tapa

abatible jalando de la lengüeta.
E. Remover con cuidado el soporte de la pajita presionando hacia arriba desde la parte inferior de la tapa abatible.
F. Extraer el capuchón de la pajita presionando el lateral de la base con nervaduras. Enjuagar todos los componentes con agua tibia justo después de cada uso. Lavar todas las piezas con agua tibia jabonosa o en la cesta superior del lavavajillas. Guardar siempre desmontado para que las piezas se sequen por completo. En caso de haber agua en la cavidad del capuchón de la pajita, remover el capuchón y secar.

INSTRUCCIONES DE USO

1. Empujar el capuchón de la pajita contra la tapa abatible. El capuchón de la pajita encajará en su lugar.
2. Empujar el soporte de la pajita contra la tapa abatible. La tapa encajará en su lugar.
3. Empujar el anillo sellador contra la tapa abatible.
Nota: para garantizar un sellado estanco, la lengüeta del anillo sellador deberá estar alineada para encajar en el hueco correspondiente de la tapa abatible.
4. Con la tapa abatible abierta, insertar la pajita superior por el orificio del soporte de la pajita hasta que la base quede completamente asentada en la parte inferior del soporte.
5. Presionar firmemente la pajita inferior contra la superior. Volver enroscar firmemente la tapa abatible a la taza. Para evitar posibles derrames, mantener la tapa abatible cerrada.
6. Para evitar posibles derrames cuando no se utiliza la taza, empujar la lengüeta hacia arriba para bloquearla. Empujar la lengüeta hacia abajo para desbloquear y presionar para abrir la tapa abatible.



© 2022 MUNCHKIN, INC. 7835 GLORIA AVE., VAN NUYS, CA 91406. MUNCHKIN BABY CANADA LTD., 3-8460 MOUNT PLEASANT WAY, MILTON, ON L9T 8W7. MADE IN CHINA / FABRIQUÉ EN CHINE. 17525-IS-1