

## Sample Information

Sample Name : Candy Kush (CTX)  
 Sample ID : SAS Thitan  
 Data Filename : Data\_20230131\_SAS Thitan\_Candy Kush (CTX).lcd  
 Method Filename : HighSensitivity TDGN.lcm  
 Batch Filename : Analysis20230131\_151947.lcb  
 Vial # : 1-14  
 Injection Volume : 5 uL  
 Sample Amount : 201 mg  
 Extraction Vol. : 20 mL  
 Dilution Factor : 10  
 Date Acquired : 31/01/2023 18:18:24  
 Date Processed : 02/02/2023 09:50:43

Sample Type : Unknown  
 Level : 1  
 Quantification limit : 0,01%

Acquired by : Glouannec Alan  
 Processed by : Glouannec Alan

## Chromatogram

mV

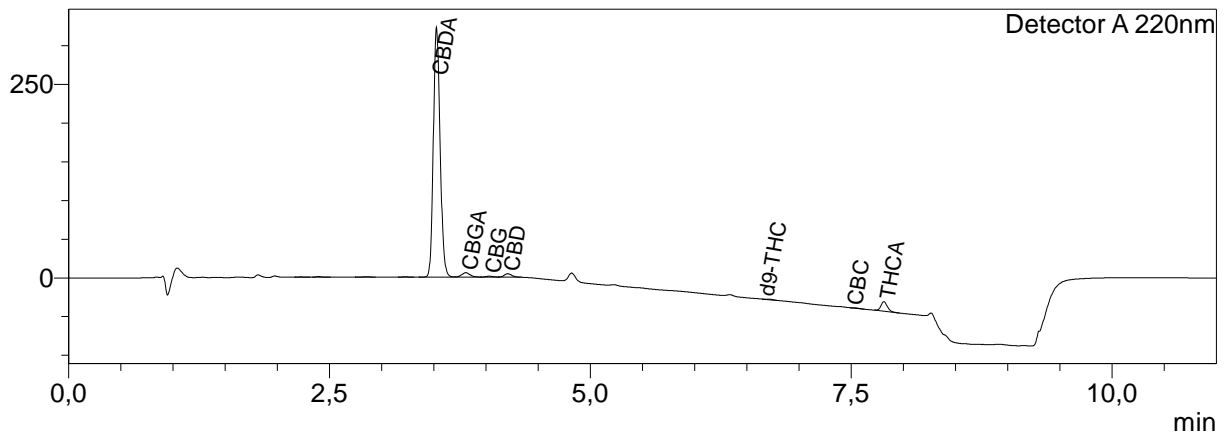

## Quantitative Results

Detector A

Name	Ret. Time	Dry weight %
CBDV	--	<LOQ
CBDA	3,527	7,71
CBGA	3,808	0,25
CBG	4,031	0,06
CBD	4,211	0,19
THCV	--	<LOQ
CBN	--	<LOQ
d9-THC	6,655	0,02
d8-THC	--	<LOQ
CBC	7,502	0,01
THCA	7,815	0,43

Les résultats de cette analyse ne sont valables que pour l'échantillon ayant été fourni au laboratoire.  
 Un échantillon sera conservé pour une période de 3 mois après analyse si une quantité suffisante a été fournie au laboratoire

<LOQ = Inférieur à la limite de quantification

**Laboratoire d'analyse de la société  
 TM Nature distribution  
 99 Rue des Fleurs - 73170 Yenne  
 Tel: 06 38 05 83 51  
 E-mai : [contact@test-cbd.com](mailto:contact@test-cbd.com)  
 n°Siret : 84841988300030**