



# 126/3 Trøje med snoninger.

Str. 3/6 - 6/9 - 12/18 - 18/24 mdr.

Brystvidde. 49 - 55 - 60 - 65 cm.

Hel længde. 27 - 31 - 34 - 38 cm.

## Garnforbrug i Easy Care Classic:

3 - 4 - 4 - 5 ngl fv. 202

Tilbehør. 5 - 5 - 6 - 6 knapper.

Pinde. Rundpind nr.  $3\frac{1}{2}$  +  $4\frac{1}{2}$  mm (40 eller 60 cm) og jumperpinde nr.  $3\frac{1}{2}$  og  $4\frac{1}{2}$  mm

**Strikkefasthed:** 21 m i perlestrik på p  $4\frac{1}{2}$  mm = 10 cm.

## Perlestrik:

1.p: \* 1 r - 1 vr \* gentag fra \* til \* p hen.

2.p: ret over vrang og vrang over ret.

Gentag p 2 igennem hele arb.

**Ryg og forstykke:** Slå på rundp  $3\frac{1}{2}$ , 108 (120) 132 (144) m op og strik 3 cm rib 1 r - 1 vr. Skift til rundp  $4\frac{1}{2}$  og strik mønster i denne inddeling: 1 kantm, 14 m mønster A, 24 (30) 36 (42) m perlestrik, 30 m mønster B, 24 (30) 36 (42) m perlestrik, 14 m mønster C, 1 kantm. Når arb måler 16 (18) 20 (23) cm deles arb til forstykker og ryg således: 27 (30) 33 (36) m højre forstykke, 55 (61) 67 (73) m ryggen, 27 (30) 33 (36) m venstre forstykke. Strik delene færdig hver for sig.

**Ryggen:** Luk til ærmegab i begge sider for 1 x 3 m og 3 x 1 m (gælder alle str). Fortsæt lige op i perlestrik med mønster til arb måler 27 (30) 33 (37) cm. Nu lukkes de midterste 20 (22) 24 (26) m af til halsudskæring og hver side strikkes færdig hver for sig. Luk yderligere ved halssiden for 1 x 1 m. Luk de resterende m af til skulder.

**Højre forstykke:** Luk til ærmegab i starten af vr-sidepinden som på ryggen. Strik perlestrik med mønster til arb måler 23 (26) 27 (29) cm. Nu lukkes til halsudskæring i starten af ret-sidepinden for 6 (7) 8 (9) m. Luk yderligere i halssiden for 2 x 2 m og 1 x 1 m (gælder alle str.). Når arb har samme længde som ryggen, lukkes de resterende m af til skulder.

**Venstre forstykke:** Strik som til højre forstykke, blot modsat.

**Ærmer:** Slå på p  $3\frac{1}{2}$ , 32 (34) 36 (38) og strik 3 cm rib 1 r - 1 vr. Skift til p  $4\frac{1}{2}$  og strik perlestrik. Tag 1 m ud i begge sider på hver 4. (5.) 6. (8.) p til der er 48 (50) 52 (54) m. Når arb måler 16 (18) 22 (25) cm lukkes til ærmekuppel for 1 x 3 m, 3 x 1 m, 1 x 3 m, 1 x 4 m og 1 x 5 m i begge sider. Luk de resterende m af. Strik det andet ærme magen til.

**Montering:** Sy skulderne sammen. Sy ærmerne sammen og sy dem i ærmegabene.

**Halskant:** Strik med p  $3\frac{1}{2}$ , 66 (70) 74 (78) m op langs halsudskæringen og strik 7 p rib 1 r - 1 vr. Luk af.

**Forkanter:** Strik med p  $3\frac{1}{2}$ , m op langs med højre forkant, 1 m for hver p, men spring hver 3. p over.  
Strik 7 p rib 1 r - 1 vr. Luk af.

Strik venstre forkant på samme måde, men med 5 (5) 6 (6) knaphuller jævnt fordelt på 4. p. Et knaphul strikkes således: slå om, 2 r sm.

**Diagram A:**

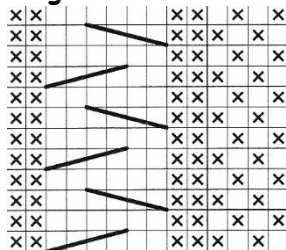

**Diagram B:**

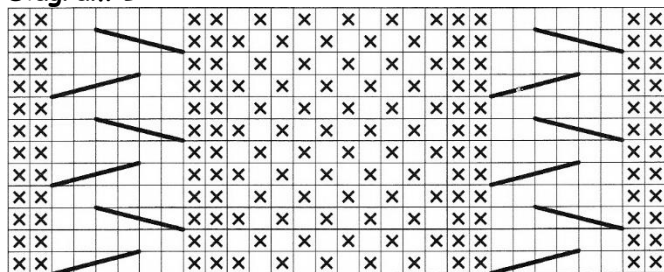

**Diagram C:**

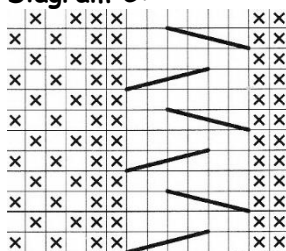

□ = ret på retten og vrang på vrangen.

X = vrang på retten og ret på vrangen.

↘ = sæt 2 m bag arb, 2 r, maskerne fra hjælpepinden r.

↙ = sæt 2 m foran arb, 2 r, maskerne fra hjælpepinden r.