



KONTAKTFORMULAR FÜR EVENTANFRAGEN

KONTAKTDATEN

Name/Vorname der Kontaktperson: _____

Straße/Hausnummer: _____

PLZ/Ort: _____

E-Mail-Adresse: _____

Telefonnummer: _____

VERANSTALTUNGSDATEN

Anlass: _____

Datum: _____

Ort: _____

Anzahl der Gäste: _____

Zeitraum: _____

WEITERE ANMERKUNGEN

Porschwarz Kaffeerösterei

Alexander Gourguis
Am Mühlbach 12
87487 Wiggensbach/Allgäu
Mobil +49 (0) 175 1646157
Mail info@porschwarz.de
Web www.porschwarz.de
Facebook www.facebook.com/PorschwarzKaffeeoesterei

Bankverbindung

Raiffeisenbank Kempten-Oberallgäu eG
IBAN DE24 7336 9920 0000 6005 04
BIC GENODEFISFO

Steuernummer

127/221/80214
USt-ID Nummer
DE312232295
EU-BIO Code
DE-ÖKO-005

DATENBLATT FÜR DIE PURSCHWARZ APE

FAHRZEUGDATEN

Grundabmessung

Länge: 3,60 Meter
 Breite: 1,40 Meter
 Höhe: 2,20 Meter

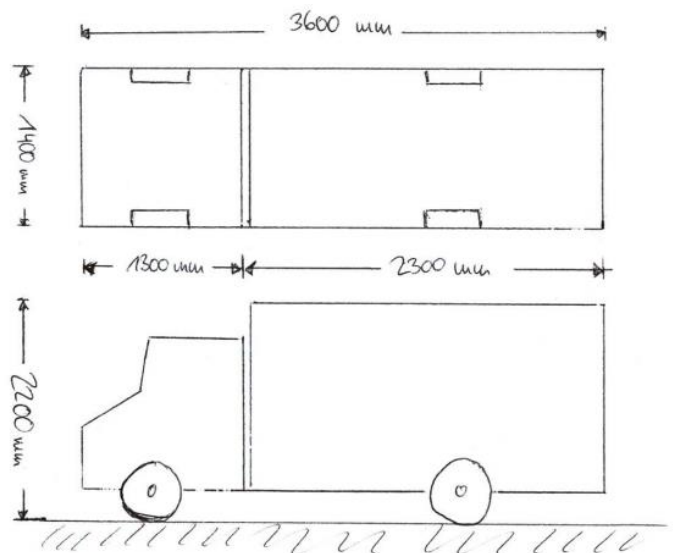

Aufgeklappt

Länge: 5,05 Meter
 Breite: 4,30 Meter

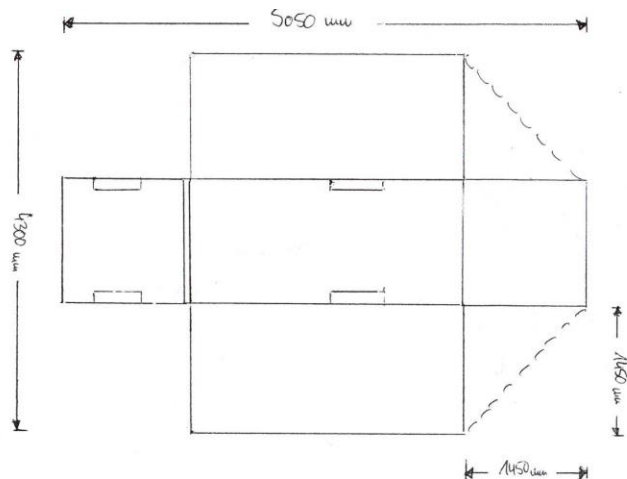

Stromanschluss

Anschluss: 16A | 400V | 3N **oder:** 32A | 400V | 3N
 Leistung: ca. 10 KW benötigt

Porschwarz Kaffeerösterei

Alexander Gourguis
 Am Mühlbach 12
 87487 Wiggensbach/Allgäu
Mobil +49 (0) 175 1646157
Mail info@porschwarz.de
Web www.porschwarz.de
Facebook www.facebook.com/PorschwarzKaffeeoesterei

Bankverbindung

Raiffeisenbank Kempten-Oberallgäu eG
IBAN DE24 7336 9920 0000 6005 04
BIC GENODEFISFO

Steuernummer

127/221/80214
USt-ID Nummer
 DE312232295
EU-BIO Code
 DE-ÖKO-005



Wasser

- Integriert auf dem Fahrzeug (Frischwasser + Abwasser)
- **Wasserversorgung benötigt für manuelle Befüllung!!** (Hydrant, Hausanschluss, Sonstige)

Sonstiges

- Es werden noch zusätzlich ca. 9 m² benötigt für Stehtische zum Verzehr
- **Ape muss auf festem, geradem Untergrund stehen**

BUCHUNGSKOSTEN

Preis auf Anfrage!

- Zeitaufwand von ca. 3,5 Stunden inklusive Aufbau und Abbau
- Anfahrt im Umkreis von 10 km von Kempten aus kostenfrei
→ jeder weitere Kilometer wird mit 90 ct berechnet
- 100 Shots inklusive (egal ob mit Milch oder schwarz)
→ jeder weitere Shot wird mit 1,20€ berechnet
- Tassen werden von Porschwarz gestellt (keine Löffel!)
- Folgende Getränke werden angeboten (auf Wunsch auch mit Hafermilch):
 - Cappuccino
 - Flat White
 - Espresso Macchiato
 - Heiße Schokolade
 - Espresso
 - Espresso Doppio
 - Americano
 - Filterkaffee & Cold Brew(**auf Anfrage!**)

Porschwarz Kaffeerösterei

Alexander Gourguis
Am Mühlbach 12
87487 Wiggensbach/Allgäu
Mobil +49 (0) 175 1646157
Mail info@porschwarz.de
Web www.porschwarz.de
Facebook www.facebook.com/PorschwarzKaffeeoesterei

Bankverbindung

Raiffeisenbank Kempten-Oberallgäu eG
IBAN DE24 7336 9920 0000 6005 04
BIC GENODEFISFO

Steuernummer

127/221/80214
USt-ID Nummer
DE312232295
EU-BIO Code
DE-ÖKO-005