

**Tripod Stativ**

**Bedienungsanleitung**

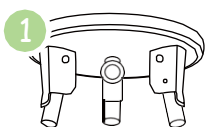

Inhalt:

- ① Tripod Rahmen
- ② Oberes Rohr (3Stk.)
- ③ Unteres Rohr (3Stk.)

Packing list:

- ① Tripod top rack
- ② Tube at the top (3pcs.)
- ③ Tube at the lower end (3pcs.)

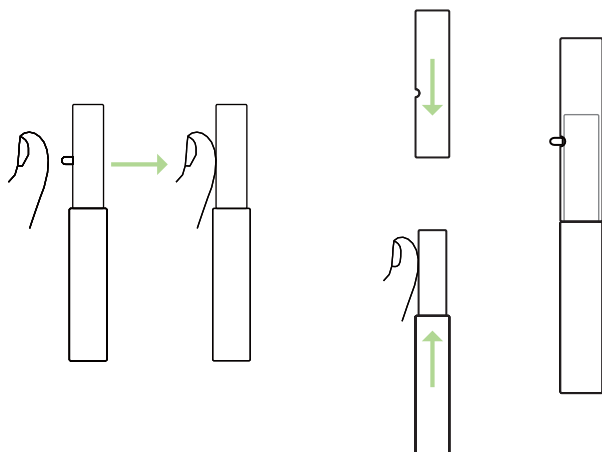

Einrichtung:

Drücken und heben Sie den Positionierungsbügel des unteren Rohres und dringen Sie in den runden Bügel des oberen Rohres ein, so dass der Positionierungsbügel sicher festsetzt und nicht abbricht.

### Installation:

Press and hold the positioning buckle of the lower tube and enter into the round hole of the upper tube, so that the positioning buckle is securely stuck and does not break away.

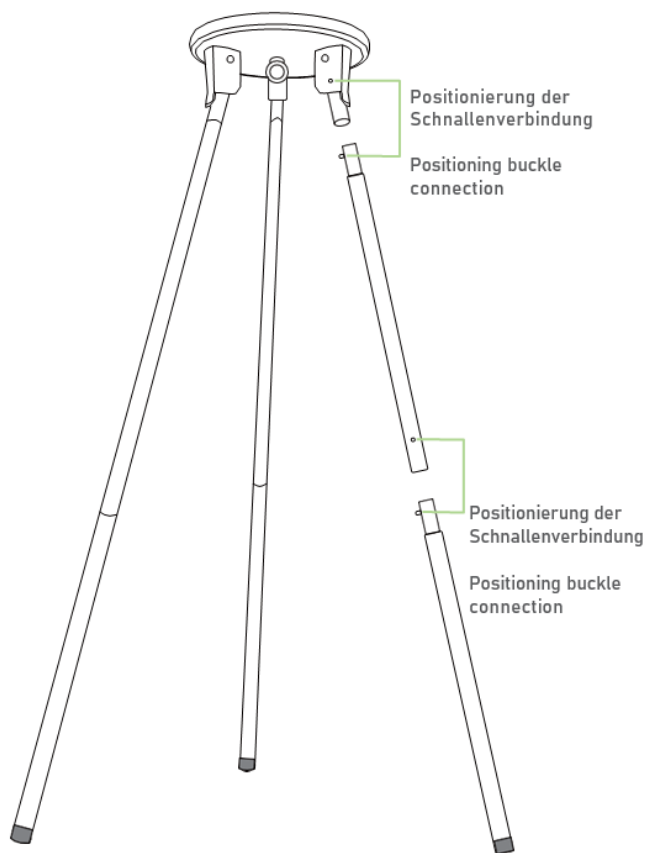

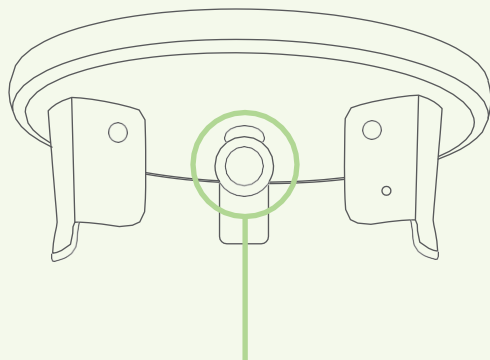

Der Aufhänger kann je nach Richtung der Hängematte gedreht werden.

The hanging ring can be rotated according to the direction of the hammock.

Bitte beachte :

- ① Das Gewicht des Stativs darf 50 kg nicht überschreiten.
- ② Der Boden, auf dem das Stativ aufgestellt wird, muss flach sein.

Please note:

- ① The weight of the tripod shall not exceed 50kg.
- ② The ground on which the tripod is placed shall be flat.

