

# Blonde Expert Teknisk Manual



# Følg oss for tips og triks på disse sidene



#hair\_collection

#indolanorge

#indola

#indolaselected

#indolapcc

#xpresscolor

#colorblaster

#colorblasterjuno

#colorblasterlark

#indolatransformer



Indola | Facebook

Hair Collection | Facebook

Haircollection.no

Indola.com

# Teknologiene

# Den teknologiske overlegenheten

## Ny Blonde Expert med 2 integrerte teknologier

### Ultra + teknologi

Nøye utvalgte fargepigmenter sammenslått med «boosting cool» eller lysnings-tilsetninger for de mest fantastiske blonde resultatene:

Uimotståelige nyanser fra moteriktige pasteller til fengslende lysningsfarger, som nå kan blandes for å skape utallige muligheter

Den nye nøytraliserende Ultra Cool Booster vinner kampen mot uønskede varme undertoner selv på utfordrende baser

Den nye Ultra Lift Booster oppnår neste nivå av blonde, selv på mørkere underlag

Høy ytelse, men likevel pålitelig «lightener» for rene resultater og lysner opptil 9 nivåer

### Hair-Bond-teknologi

For minimal hårbrekkasje med de kaldeste blonde resultatene:

Integrert i hele Blonde Expert-sortimentet \*

Beskytter hårstrukturen under lysnings- og blonderingsprosessen

Ingen ekstra «bonding-produkter» behøves

\*bortsett fra Ultra Cool Booster + Ultra Lift Booster

# The Hair-Bond Technology

## Den indre hårstrukturen

- Den viktigste komponenten for naturlig hårstyrke inni hårstrukturen er  $\alpha$ -helix.
- Denne keratinsammensetningen er levert av et nettverk med 3 forskjellige bindinger.
- De mest motstandsdyktige, di-sulfidbindinger, forbinder de indre hårfibrillene med en sammenkoblende cysteingruppe.
- De brytes ikke lett, men kjemiske produkter, spesielt brukt i lysningsfarger eller blekinger, kan bryte dem og håret mister sin indre stabilitet og elastisitet.

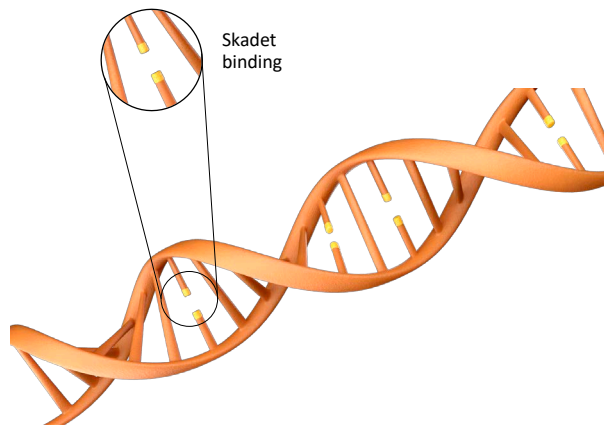

# The Hair-Bond Technology

## Hvordan virker det?

- De aktive komponentene i Blonde Expert Hair-Bond Technology trenger dypt inn i hårfiberne og skaper et beskyttende lag rundt de naturlige bindingene for å beskytte dem mot brudd.
- På grunn av denne livvaktfunksjonen overlever de fleste bindinger lysnings- eller blekeprosessen, og håret beholder styrken og elastisiteten.

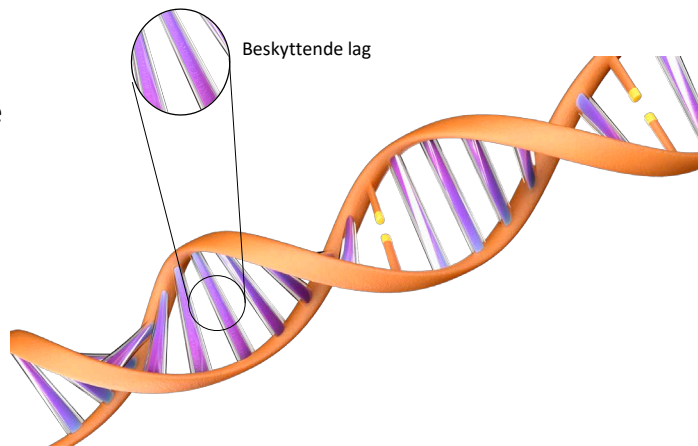

**INDOLA**  
EXCLUSIVELY PROFESSIONAL

# Sortimentet



# Sortiment

Hair-Bond  
Technology



**BOOSTERS**



Hair-Bond  
Technology



Hair-Bond  
Technology





# Lightener



# Blonde Expert Lightener

- **FORDELER:**

- Høy ytelse, men likevel pålitelig bleking for perfekte, rene og lyse resultater
- Optimalisert kombinasjon av aktive ingredienser for opptil 9 nivåer løft
- Integret Hair-Bond-teknologi for betydelig redusert hårskade
- Enkel å blande, påføre og skylle av
- Passer til alle vanlige teknikker
- Blandbar med Blond Expert Ultra Cool Booster



Resultat på naturlig dybde mørk blond

# Blonde Expert Lightener

- **Bruk:**
- Påfør på tørt, uvasket hår
- **Blandingsforhold:**
- Bland Blonde Expert Lightener 1:2 med 2%, 6% Eller 9% Indola vannstoff
- F.eks. 30g Lightener + 60g 2% Indola vannstoff
- **Behandlingstid:**
- 20-45 minutter uten tilleggsvarme. Følg med underveis og kontroller visuelt

# Boosters



# Blonde Expert Ultra Cool Booster

- **FORDELER:**

- Tilsetningsstoff for ytterligere nøytraliserende ytelse
- Skal alltid blandes med Blonde Expert Lightener
- Egnet for naturlige baser 7.0 og mørkere

- **Merk:**

- På veldig mørke underlag vil nøytraliseringseffekten gi et nøytralt, mindre gråaktig resultat.

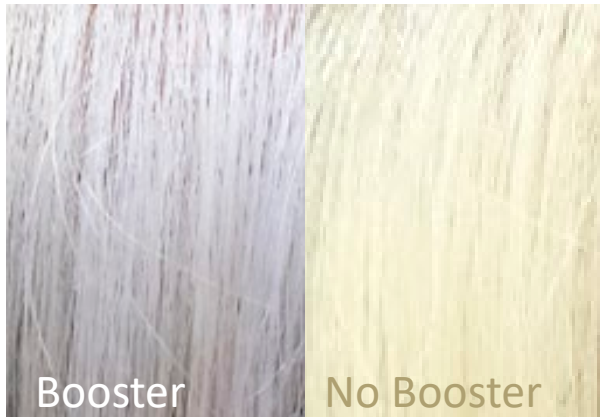

Booster

No Booster

Resultat på naturlig dybde mørk blonde

# Blonde Expert Ultra Cool Booster

- **Bruk:**
- Påfør på tørt, uvasket hår
- **Blandingsforhold:**
- Mix Blonde Expert Ultra Cool Booster 10:20:1 med Indola vannstoff på naturlige baser
- På base 7,0 og 6,0 med 2% eller 6%
- På base 5.0, 4.0 og 3.0 med 9%
- F.eks. 30g pulver + 60g 9% Indola vannstoff + 3g booster
- **Behandlingstid:**
- 20-50 minutter uten tilleggs-varme. Følg med og kontroller underveis.

# Blonde Expert Ultra Lift Booster

- **FORDELER**

- Tilsetning for ekstra løfteevne på naturlige underlag
- Skal kun blandes med BLONDE EXPERT Highlift Special Blonde Natural 1000.0
- Passer på naturlige underlag 6,0 (mørkblond) til 5,0 (lysebrun)

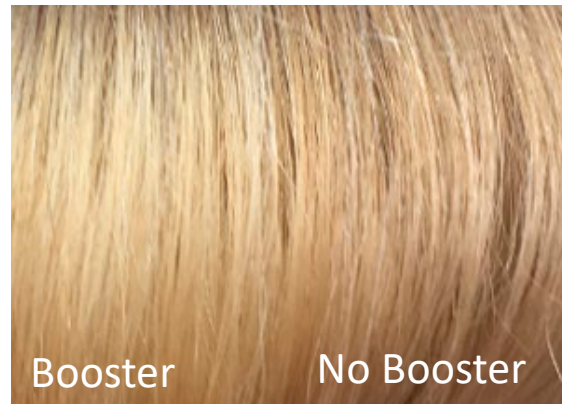



# Blonde Expert Ultra Lift Booster

- **Bruk:**
- Påfør på tørt, uvasket hår
- **Blandingsforhold:**
- Bland 1 pose (10 g) Blonde Expert Ultra Lift Booster med Blonde Expert Highlift Special Blonde 1000.0 med 12% Indola vannstoff 1:2
- F.eks. 10g Booster + 30g 1000,0 + 60g 12% Indola vannstoff eller  
20g Booster + 60g 1000,0 + 120g 12% Indola vannstoff
- **Behandlingstid:**
- 30-50 minutter uten tilleggs-varme
- Vær oppmerksom på at full behandlingstid fører til det lyseste resultatet.

# Highlifts



# Special Blonde 1000.

• **FORDELER:**

- Integreert Hair-Bond-teknologi for betydelig redusert hårskade
- Løfter og toner naturlige baser i en applikasjon
- Opptil 4-5 nivåer av løft
- Egnet for naturlig dybde 6 og lysere

**HIGHLIFT 1000.**  
**Special Blonde**



# Special Blonde 1000.

- **Bruk:**
- Påfør på uvasket, tørt hår
- **Blandingsforhold:**
- Bland spesialblond nyanse 1000. 1:2 med 9% eller 12% Indola vannstoff
- F.eks. 30g 1000,72 + 60g 12% vannstoff
- **Behandlingstid:**
- 40-50 minutter uten tilleggs-varme

# Ultra Blonde 100.

- **FORDELER:**
- Integret Hair-Bond-teknologi for betydelig redusert hårskade
- Løfter og tilfører en kraftig tone-retning eller nøytralisering
- Opptil 4 lysningsnivåer
- Passer til naturlige baser 6 og lysere

**HIGHLIFT 100.**

**Ultra Blonde**

*100.0*



*100.2*



*100.11*



NEW

*100.28*



# Ultra Blonde 100.

- **Bruk:**
- Påfør på uvasket, tørt hår
- **Blandingsforhold:**
- Bland Ultra Blonde nyanse 100. 1:1 med 9% eller 12% Indola vannstoff
- F.eks. 30g 100,2 + 30g 12% Indola vannstoff
- **Behandlingstid:**
- 40-50 minutter uten tilleggs-varme

# Ultra Blonde 100. +Blend

• **FORDELER:**

- Integret Hair-Bond-teknologi for betydelig redusert hårskade
- Løfter og "blander" naturlige baser i en applikasjon
- Opptil 4 lysningsnivåer
- Opptil 80% hvitt hår "blanding"
- Passer til naturlig dybde 6 og lysere, med mer enn 30% hvitt hår

HIGHLIFT 100. +BLEND

Ultra Blonde + BLEND

100.03+



100.27+



100.2+



100.8+





# Ultra Blonde 100. +Blend

- **Bruk:**
- Påfør på uvasket, tørt hår
- **Blandingsforhold:**
- Bland Ultra Blonde 100. + Blend nyanse 1:1 med 9% eller 12% Indola vannstoff
- F.eks. 30g 100,8+ + 30g 12% vannstoff
- **Behandlingstid:**
- 40-50 minutter uten tilleggsvarme

# Pastel

Hair-Bond  
Technology



# Blonde Expert Pastel

- **FORDELER:**

- Integrert Hair-Bond-teknologi
- Nøytraliserer uønskede gule eller gyllende toner
- Toner lysnende og blekede baser
- Passer også til naturlige blonde baser
- Blandbar med Special Blonde nyanser for uendelige variasjonsmuligheter

## PASTEL



# Blonde Expert Pastel

- **Bruk:**
- Påfør på tørt eller fuktig hår.
- Begynn med påføring på hår som må nøytraliseres mest.
- Svært porøse lengder og tupper krever vanligvis kortere behandlingstid.
- **Blandingsforhold:**
- Bland Blonde Expert Pastel 1:1 med 2% på lysnende og blekede baser,
- På naturlige blonde baser bland med 6% Indola vannstoff,
- F.eks. 30g P.2 + 30g 2% vannstoff
- **Behandlingstid:**
- 1-30 minutter uten tilleggs-varme. Følg med og kontroller underveis.

# Pastel-oversikt

- Denne matrisen gjør det enkelt å forstå hvilke Pastel-nyanser som skal brukes, avhengig av det pre-lysnede resultatet og ønsket fargeretning.
- De indre sirkler indikerer hvilket nivå håret må lysnes opp til for å oppnå ønsket resultat.
- Den ytre sirkelen indikerer ønsket fargeresultat.
- Vær oppmerksom på at resultatet også avhenger av:
  - Mengde brukt produkt
  - Applikasjon
  - Behandlingstid
  - Porøsitet og tetthet i hårstrukturen

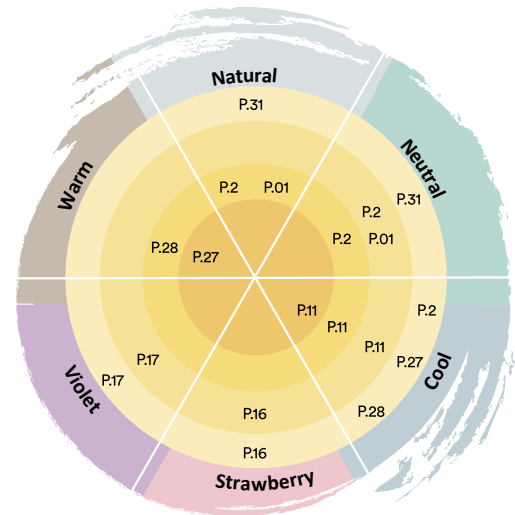

pre-lightening result      desired tonal direction

# Blande Pastel farger med Special Blonde

## • FORDELER

- Å blande Pastel med Special Blonde nyanser gir uendelige variasjonsmuligheter for kreativiteten din
- Gjør det mulig å skreddersy fargerresultater
- Enkel å blande
- Passer til naturlige blonde baser

## Våre favoritt blandinger:

	P.01	P.11	P.16	P.17	P.27	P.28	P.31
1000.0	•			•			
1000.03						•	
1000.1					•		
1000.11			•				
1000.22					•		
1000.27		•	•				
1000.28						•	
1000.72			•	•			•
1000.8						•	

# Blande Pastel farger med Special Blonde

- **Bruk:** Påføres på tørt, jomfruelig hår
- **Blandingsforhold:**
- Bland Blonde Expert Pastel med Special Blonde nyanse og 12%
- (1+1):1 f.eks. 30g P.2 + 30g 1000,27 + 60g 12% Indola vannstoff
- Dette blandingsforholdet gir et mørkere resultat og en sterkere toneretning \*
- (1+1):2 f.eks. 30g P.2 + 30g 1000,27 + 120g 12% Indola vannstoff
- Dette blandingsforholdet gir et litt mørkere resultat og en litt sterkere toneretning \*
- **Behandlingstid:** 50 minutter uten tilleggs-varme
- Merk: Resultatet kan variere ettersom det avhenger av naturlige underlag og hårstruktur

\*sammenlignet med Special Blonde farger som ikke er blandet



# Bruksanvisninger

	Lightener	Ultra Cool Booster (mixed with Lightener)	Ultra Lift Booster (mixed with 1000.0)	Special Blonde	Ultra Blonde	Ultra Blonde +Blend	Pastel
Blanding	<b>1:2</b> 30g Powder + 60g Vannstoff	<b>1:10:20</b> 3g booster + 30g Powder + 60g Vannstoff	1 sachet (10g) + 30g Cream + 60g Vannstoff	<b>1:2</b> 30g Cream + 60g Vannstoff	<b>1:1</b> 30g Cream + 30g Vannstoff	<b>1:1</b> 30g Cream + 30g Vannstoff	<b>1:1</b> 30g Cream + 30g Vannstoff
Vannstoff 2%	<input checked="" type="checkbox"/>	<input checked="" type="checkbox"/> ikke på hodebunn - på <b>base 7.0 + 6.0</b>	<b>NEI</b>	<b>NEI</b>	<b>NEI</b>	<b>NEI</b>	<input checked="" type="checkbox"/> På lysnet hår
Vannstoff 6%	<input checked="" type="checkbox"/>	<input checked="" type="checkbox"/> ikke på hodebunn - på <b>base 7.0 + 6.0</b>	<b>NEI</b>	<b>NEI</b>	<b>NEI</b>	<b>NEI</b>	<input checked="" type="checkbox"/> På jomfruhår
Vannstoff 9%	<input checked="" type="checkbox"/> ikke på hodebunn	<input checked="" type="checkbox"/> ikke på hodebunn - på <b>base 5.0 - 3.0</b>	<input checked="" type="checkbox"/>	<input checked="" type="checkbox"/> ~ 4 nivå løft	<input checked="" type="checkbox"/> ~ 3 nivå løft	<input checked="" type="checkbox"/> ~ 3 nivå løft	<b>NEI</b>
Vannstoff 12%	<b>NEI</b>	<b>NEI</b>	<b>NEI</b>	<input checked="" type="checkbox"/> ~ 5 nivå løft	<input checked="" type="checkbox"/> ~ 4 nivå løft	<input checked="" type="checkbox"/> ~ 4 nivå løft	<input checked="" type="checkbox"/> Kun når blandet med Special Blonde
Maksimum løft	Opp til 9 Nivåer	Opp til 9 nivåer	Opp til 6 nivåer	Opp til 5 nivåer	Opp til 4 nivåer	Opp til 4 nivåer	Opp til 1 nivå (ved bruk på jomfruhår)
Base	Jomfru- og farget hår	Jomfruhår 7.0 eller mørkere	Jomfruhår 5.0 eller lysere	Jomfruhår 6.0 eller lysere	Jomfruhår 6.0 eller lysere	Jomfruhår 6.0 eller lysere	Lysnet og naturlig blond
Virketid	20-45 minutter, sjekkes visuelt	20-50 minutter, sjekkes visuelt	30 - 50 minutter	40-50 minutter	40-50 minutter	40-50 minutter	1-30 minutter, sjekkes visuelt
Fordeler	Maksimal lysning Rask virketid	Maksimal lysning Kraftig nøytralisering	Kraftigste lysning	Lysner + toner i en applikasjon	Kraftigste toneretning / nøytralisering	Lysner + blander seg med 80% hvitt hår	Toner lyse og lysnede baser

# Applikasjonen

# Jomfruhår applikasjon

- Påfør blandingen jevnt på mellomlengder og spisser
- La virke i 10 minutter
- Ikke skyl
- Påfør deretter gjenværende blanding på rot-området og la det virke i ytterligere 40 minutter
- Total behandlingstid: 50 minutter

# Ettervekst applikasjon

- Påfør ønsket Blonde Expert-nyanse på røttene
- La virke i 40-50 minutter
- Oppfrisk lengdene og spissene med den passende Blonde Expert Pastel-nyansen
- Total behandlingstid: 50 minutter

# Skylle

- Bruk egnede hansker
- Masser fargen forsiktig
- Tilsett litt varmt vann og emulger
- Skyll grundig til vannet er klart
- Sjamponer og behandle håret med Indola Blond Addict hårpleieprodukter

# Partial Highlights

- Betraktet som en rask service, er «delvis striping» hovedsakelig rettet mot klienter som ønsker å lysne opp den mest fremtredende delen av håret, som vanligvis er toppen eller rundt der håret skilles

## Produkter som brukes:

- For mørke baser: LIGHTENER, PASTEL
- For middels baser: HIGHLIFT 1000.0 + ULTRA LIFT BOOSTER
- For lysere baser: HIGHLIFTS
- Seksjoner som vist
- Vev håret/stripene ved hjelp av en spisskam
- Bruk en folie til å lage en pakke og fortsett å vev gjennom seksjonene
- La virke og tone håret

**Tips:** Når foliene brettes i halv størrelse, må de to hjørnene være godt justert.



@urbanstudio\_kumurov

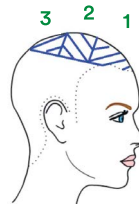

# Grey blending retouch

- Denne teknikken er dedikert til kunder som ønsker å dekke de grå tonene og forbli en veldig lys, sofistikert blond nyanse.

## Produkter som brukes:

- HIGHLIFTS 100. + BLEND
- på det mørkere håret i nakken: HIGHLIFT 100. eller 1000.

## Steg for steg:

- Diagnostiser prosentandelen av grått hår
  - Bruk Ultra Blonde + Blend (eller både Ultra Blonde + Blend og Ultra Blonde for klienter med grått hår på toppen av hodet, men 100% naturlig i nakken)
  - Påfør produktet grundig gjennom hele etterveksten
  - La produktet utvikle seg
- **Tips:** Starte alltid applikasjonen på de mørkeste områdene (nakken), da de trenger mer tid for å nå ønsket løftenivå!



@imagen23evagonzalez

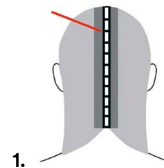

# Precision money piece

- Denne plasseringsteknikken øker i popularitet ettersom den innebærer en reell endring av klientens utseende, med lysere hår rundt ansiktet, uten stor arbeidsbelastning bak stolen.

## Produkter som brukes:

LIGHTENER, PASTEL

## Steg for steg:

- Seksjoner som vist
- Påfør Blonde Expert Lightener som fullstendig metter håret
- Arbeid i små og fine seksjoner og isoler med folie
- La Lightener utvikle seg og tone håret med den valgte pastelfargen

**Tips:** For høyere presisjon, sørg for at folienes hjørner er godt justert når du bretter dem i to



@betsylouisehair

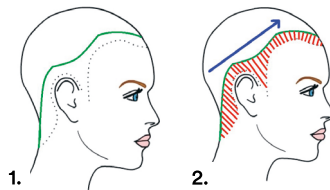



# Freedhand bayalage

- Denne populære teknikken kan gi et skreddersydd utseende, enten det er full innvirkning eller et mykt solkysset utseende. Siden det er lite vedlikehold, er det veldig lønnsomt for frisører og attraktivt for kunder!

## Produkter som brukes:

LIGHTENER

## Steg for steg:

- Del håret som vist
- Begynn å påføre bak i parallelle seksjoner og skap en V-form med Lightener.
- Fortsett å påføre helt til fronten. Påfør litt mer produkt på ansiktsramme delen.

**Tips:** Bruk en pastellfarge for nøytralisering eller til personalisering. For å få et fantastisk resultat, må du alltid sørge for å plassere håret til den nye delen mellom to av de siste delene.



@karubis

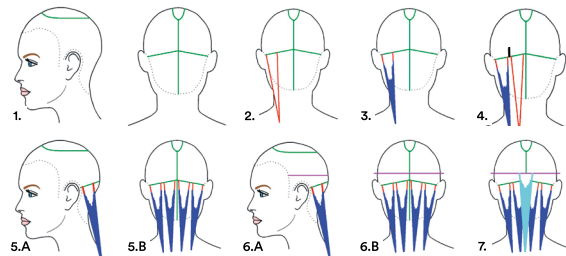

# Tease and tone

- Dette er en utmerket teknikk med lite vedlikehold! Når du holder håret nærmere hodebunnen ufarget, gjør det det mulig for klienter å bli blondere med et naturlig utseende.

## Produkter som brukes:

- På mørke underlag: LIGHTENER
- På veldig mørke underlag: LIGHTENER + ULTRA COOL BOOSTER

## Steg for steg:

- Ta små seksjoner på ca 2 cm bredde

Tease håret med en kam en eller to ganger til du sitter igjen med en fin hårstreng å «male». Mett hårstrengen fra begynnelse til slutt, la

ansiktskonturen være til sist og bruk tynnere seksjoner her

La utvikle og tone om nødvendig

**Tips:** Tone ansiktskonturene til slutt! Siden håret i ansiktet er tynnere enn resten, vil det lysne raskere.



@epsilonpeluqueria

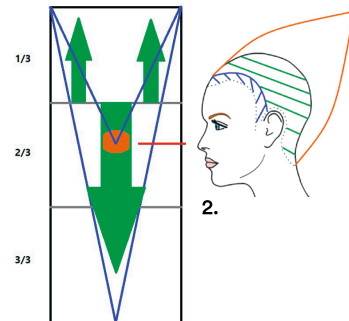

# Full platinum card on natural dark base

- Denne teknikken er ment å skape en full forandring på klientens hår, der de tas fra de mørkere basene til det lyseste spekteret av blonde som er mulig å oppnå. Det krever presisjonsferdighet samt et trent øye for å se på håret under utviklingsprosessen.

## Produkter som brukes:

LIGHTENER, PASTEL

## Steg for steg:

- Del håret som vist
  - Påfør Lightener på veldig fine seksjoner ca 1 cm fra bunn, og bruk folie for å isolere seksjonen.
  - Fortsett å påfør rikelig, og dekk med folie seksjon for seksjon til hele hodet er dekket.
  - Når midtlengder og ender har lysnet, bruk Lightener på røttene og la utvikle seg
- **Tips:** Når nivå 8 er oppnådd på lengder, kan du starte rotapplikasjonen. Når nivå 10 eller 9 (avhengig av hårtype) er nådd, går du til vasken og skyller nøye.



@urbandstudio\_kumurov

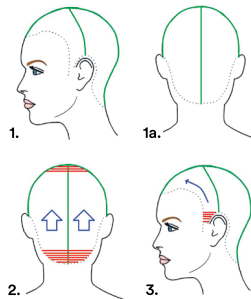

# The must-have complementary range

- Et blondt regime med **Blonde Expert** og **Blond Addict** sikrer langvarige og fantastiske blonde resultater.

## Pleie & Behandling

For blondt hår som trenger styrke, mykhet og glans.

- SHAMPOO
- TREATMENT

## Skreddersy:

For blondt hår som trenger nøytraliserende og forbedring.

- INSTACOOOL SHAMPOO: for øyeblikkelig nøytraliserende
- ICE SHIMMER SPRAY: for økt glans og nøytraliserende
- PINKROSE SHAMPOO: for et mykt preg av pastell-rosa





**#BlondeExpert**



*Become a  
Blonde expert*

**#SimplySmarter**





Tusen  
takk!

