

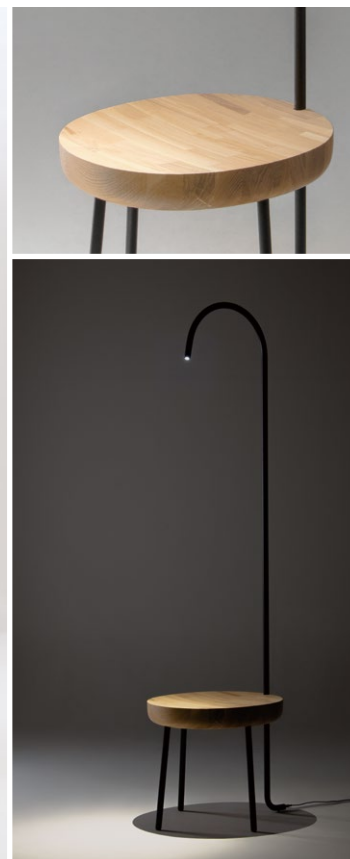

灯りの中に、腰掛ける。

北海道産タモ材を使った厚さ 80mm の座と、パイプ状の細い脚のコントラストが印象的。後ろ脚がそのままライトになるアイデアは、工業デザイナー石橋忠人氏ならではのものです。「見たことのないデザイン」と評価され、「国際家具デザインコンペティション旭川 [IFDA] 2021」で入選しました。1 脚で空間のアクセントになるほか、2、3 脚まとめると光の集合体として存在感を放ち、ギャラリーやホテルなどで、そこに集う人々とともに美しいシーンを創出します。



基本塗装色

北海道タモ NF/WNF/MBR/DBR/GY/DGY/BL

脚のカラーについて

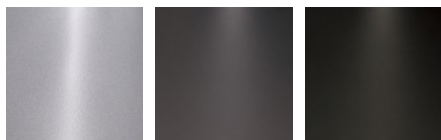

M-GY

S-GY

S-BL



座面下部スイッチ



北海道タモ MBR 脚：S-GY

デザイン



石橋 忠人
ISHIBASHI Tadahito
日本 / Japan

スツール RL

巾 485
奥 590
高 1860
座高 440
重 13.5

座板無垢材 LED 付き | 脚部 3 色 |

北海道タモ 207,900
..... 189,000

■ 表示価格 上段：税込 下段：税抜

アイテムリストの見方

基本塗装色	モデルに設定される塗装色を表記しています。
対応張地制限について	選択可能な張地に制限がありますので、記載内容をご確認ください。
脚カットが可能です	同価格にて記載寸法による脚カットが可能なアイテムがあります。
カバーリングについて	カバーリング対応製品があります。
革張りのステッチについて	革張りの場合に、ステッチが入ります。
デザイン	製品のデザイナー名を記載しています。

椅子の寸法表記について

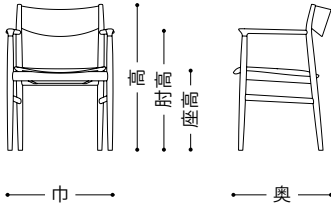

巾 …… 総幅
奥 …… 総奥行
高 …… 総高さ
座高 …… 座面の高さ
肘高 …… 肘上面の高さ
重 …… ダイニングチェアの重量 (単位は kg 表示)

テーブルの寸法表記について

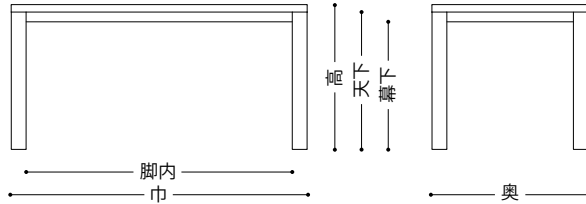

巾 …… 総幅
奥 …… 総奥行
高 …… 総高さ
天下 (幕下、プレート下など) …… 天板 (幕板、プレート) 下面までの高さ
脚内 …… 幅方向の内寸 (脚付根)
直径 …… 天板の直径

※寸法は 5mm 単位 (一部を除く) の表記です。

※張地の厚みなどにより、椅子やソファのサイズに誤差が生じる場合がありますので予めご了承ください。

椅子の価格表記について

		F1	F2	F3	F4/CL1	F5/L2	L3	L4	②	
①	税込価格 税抜価格	北海道ニレ	108,900 99,000	114,400 104,000	119,900 109,000	125,400 114,000	130,900 119,000	141,900 129,000	158,400 144,000	③
		北海道タモ 北海道サクラ	111,100 101,000	116,600 106,000	122,100 111,000	127,600 116,000	133,100 121,000	144,100 131,000	160,600 146,000	
		北海道ナラ	119,900 109,000	125,400 114,000	130,900 119,000	136,400 124,000	141,900 129,000	152,900 139,000	169,400 154,000	
		ウォルナット	134,200 122,000	139,700 127,000	145,200 132,000	150,700 137,000	156,200 142,000	167,200 152,000	183,700 167,000	
④		カバーのみ	9,900 9,000	15,400 14,000	20,900 19,000	26,400 24,000	31,900 29,000	42,900 39,000	59,400 54,000	

① モデルの樹種 ※ 1

② ファブリックグレード ※ 2 およびレザーグレード ※ 3

③ グレード別価格 (円)

④ カバーリング対応製品のカバー価格

※ 1 樹種と塗装については『P.266 ~ 268』をご参照ください。

※ 2 ファブリックについては『P.269 ~ 271』をご参照ください。

※ 3 レザーについては『P.272 ~ 273』をご参照ください。

QRコードについて



各ページ右上の QR コードより、カンディハウス Web サイトの製品ページへアクセスできます。製品ページでは、カタログ掲載以外の写真などをご覧いただけます。

木目について

ランダムマッチ

木目の異なる材料を不規則に並べて接合する手法。同じ木目が並ばないので個性的な表情となり、その合わせ方に職人のセンスと技術が要求されます。

ブックマッチ

本を開いたように木目を並べて接合する手法。2 枚ごとに左右対称の木目となり、板目では木目がつながって、大きく動きのある表情となります。

● 20 25 30 35 40 45 50 マークの表示は、20 年以上、25 年以上・・・50 年以上のロングセラーシリーズです。

● **M** マークのある製品はクッション部すべてにモールド発泡ウレタンを採用しています。

● **MS** マークのある製品は座クッション部にモールド発泡ウレタンを採用しています。

● 椅子張地は、価格の異なる 7 段階にグレード分けされたコレクションからお選びいただけます。

● 価格は上段は消費税込み、下段は消費税抜きで表記しています。

● 配送費・施工費は別途申し受けます。

※ 納期、詳細仕様などにつきましては、各担当者・担当店にお問い合わせください。