

# CondeHouse Collection 2024 Item List

カンディハウスコレクション 2024  
アイテムリスト

## アイテムリストの見方

基本塗装色	モデルに設定される塗装色を表記しています。
対応張地制限について	選択可能な張地に制限がありますので、記載内容をご確認ください。
脚カットが可能です	同価格にて記載寸法による脚カットが可能なアイテムがあります。
カバーリングについて	カバーリング対応製品があります。
革張りのステッチについて	革張りの場合に、ステッチが入ります。
デザイン	製品のデザイナー名を記載しています。

### 椅子の寸法表記について

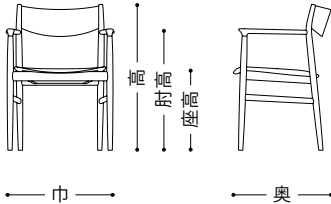

巾 …… 総幅  
奥 …… 総奥行  
高 …… 総高さ  
座高 …… 座面の高さ  
肘高 …… 肘上面の高さ  
重 …… ダイニングチェアの重量 (単位は kg 表示)

### テーブルの寸法表記について

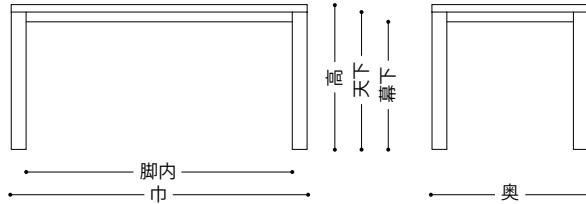

巾 …… 総幅  
奥 …… 総奥行  
高 …… 総高さ  
天下 (幕下、プレート下など) …… 天板 (幕板、プレート) 下面までの高さ  
脚内 …… 幅方向の内寸 (脚付根)  
直径 …… 天板の直径

※寸法は 5mm 単位 (一部を除く) の表記です。

※張地の厚みなどにより、椅子やソファのサイズに誤差が生じる場合がありますので予めご了承ください。

## 椅子の価格表記について

		F1	F2	F3	F4/CL1	F5/L2	L3	L4	②	
①	税込価格 税抜価格	北海道ニレ	108,900 99,000	114,400 104,000	119,900 109,000	125,400 114,000	130,900 119,000	141,900 129,000	158,400 144,000	③
		北海道タモ 北海道サクラ	111,100 101,000	116,600 106,000	122,100 111,000	127,600 116,000	133,100 121,000	144,100 131,000	160,600 146,000	
		北海道ナラ	119,900 109,000	125,400 114,000	130,900 119,000	136,400 124,000	141,900 129,000	152,900 139,000	169,400 154,000	
		ウォルナット	134,200 122,000	139,700 127,000	145,200 132,000	150,700 137,000	156,200 142,000	167,200 152,000	183,700 167,000	
④		カバーのみ	9,900 9,000	15,400 14,000	20,900 19,000	26,400 24,000	31,900 29,000	42,900 39,000	59,400 54,000	

① モデルの樹種※1

② ファブリックグレード※2 およびレザーグレード※3

③ グレード別価格(円)

④ カバーリング対応製品のカバー価格

※1 樹種と塗装については『P.266～268』をご参照ください。

※2 ファブリックについては『P.269～271』をご参照ください。

※3 レザーについては『P.272～273』をご参照ください。

## QRコードについて



各ページ右上のQRコードより、カンディハウス Web サイトの製品ページへアクセスできます。  
製品ページでは、カタログ掲載以外の写真などをご覧いただけます。

## 木目について

### ランダムマッチ

木目の異なる材料を不規則に並べて接合する手法。同じ木目が並ばないので個性的な表情となり、その合わせ方に職人のセンスと技術が要求されます。

### ブックマッチ

本を開いたように木目を並べて接合する手法。2枚ごとに左右対称の木目となり、板目では木目がつながって、大きく動きのある表情となります。

● 20 25 30 35 40 45 50 マークの表示は、20年以上、25年以上・・・50年以上のロングセラーシリーズです。

● **M** マークのある製品はクッション部すべてにモールド発泡ウレタンを採用しています。

● **MS** マークのある製品は座クッション部にモールド発泡ウレタンを採用しています。

● 椅子張地は、価格の異なる7段階にグレード分けされたコレクションからお選びいただけます。

● 価格は上段は消費税込み、下段は消費税抜きで表記しています。

● 配送費・施工費は別途申し受けます。

※ 納期、詳細仕様などにつきましては、各担当者・担当店にお問い合わせください。



## 空間が変わる。集いが変わる。

直径最大 2400 mm、厚さ 34 mm の迫力あるラウンドテーブル。天板は無垢のダイナミックな木目とシャープな面形状で、3 色から選べる金属脚とも好相性。家具というより建造物に近い存在感です。立ったままの作業や打ち合わせに活躍するハイテーブル、配線をきれいに収納できるワイヤリングオプションなど、高まるオフィス需要にも対応しています。





## 基本塗装色

北海道セン NF/WNF/MBR/DBR/GY/DGY/BL/OFN  
 北海道ニレ NF/WNF/MBR/DBR/GY/DGY/BL/OFN  
 北海道タモ NF/WNF/MBR/DBR/GY/DGY/BL/OFN  
 北海道ナラ NF/WNF/MBR/DBR/GY/DGY/BL/OFN  
 ウォルナット CW/DBR/OFN

※回転式テーブル、ワイヤリングシステムの吊棚・通線カバーは各樹種 OFN および北海道セン全色の設定なし

## 脚支柱の数について

ラウンドテーブル、ラウンドハイテーブル、ラウンドローテーブルでは、天板サイズφ90～180の場合は脚の支柱本数が4ヶ所8本、φ200～240の場合は6ヶ所12本となります。

## デザイン



佐戸川 清  
 SADOYAMA Kiyoshi  
 日本 / Japan

## テーブル脚のカラーについて



M-GY

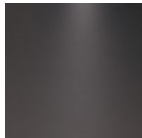

S-GY

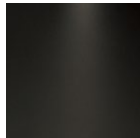

S-BL



① 北海道タモ OFN 脚：S-GY

テーブル 240 × 120  
 テーブル 240 × 120 H  
 テーブル 240 × 120 LD

巾 2400 奥 1200  
 高 710 (740) (680)  
 取付プレート下 670 (700) (640)

北海道セン	941,600
北海道ニレ	856,000
北海道タモ	953,700 867,000
北海道ナラ	1,054,900 959,000
ウォルナット	1,177,000 1,070,000

天板無垢材(縦継ぎ仕様) アジャスター付き  
 脚部は組立仕様です。 | 脚部 3色 |  
 ※縦継ぎについては P.11 をご参照ください。

テーブル 220 × 120  
 テーブル 220 × 120 H  
 テーブル 220 × 120 LD

巾 2200 奥 1200  
 高 710 (740) (680)  
 取付プレート下 670 (700) (640)

北海道セン	897,600
北海道ニレ	816,000
北海道タモ	909,700 827,000
北海道ナラ	1,006,500 915,000
ウォルナット	1,123,100 1,021,000

[写真①]

天板無垢材(縦継ぎ仕様) アジャスター付き  
 脚部は組立仕様です。 | 脚部 3色 |  
 ※縦継ぎについては P.11 をご参照ください。

※〈 〉の数値はHタイプ、( )の数値はLDタイプのサイズです。 ※テーブル天板はランダムマッチです。

■ 表示価格 上段：税込 下段：税抜



ラウンドテーブル  
ラウンドテーブルH  
ラウンドテーブルLD

天板無垢材(巾 2101 以上の天板は縦継ぎ仕様) アジャスター付き  
※Φ180~240 の場合、天板は分割仕様です。脚部は組立仕様です。  
| 脚部 3 色 | ※縦継ぎについては P.11 をご参照ください。

[写真②はラウンドテーブルΦ180、③はラウンドテーブルΦ150]

直径	900	1050	1200	1350	1500	1800	2000	2200	2400
北海道セン	463,100	502,700	561,000	631,400	702,900	917,400	1,358,500	1,499,300	1,629,100
北海道ニレ	421,000	457,000	510,000	574,000	639,000	834,000	1,235,000	1,363,000	1,481,000
北海道タモ	469,700	509,300	568,700	638,000	712,800	930,600	1,376,100	1,519,100	1,650,000
北海道タモ	427,000	463,000	517,000	580,000	648,000	846,000	1,251,000	1,381,000	1,500,000
北海道ナラ	519,200	570,900	628,100	706,200	787,600	1,028,500	1,520,200	1,678,600	1,824,900
北海道ナラ	472,000	519,000	571,000	642,000	716,000	935,000	1,382,000	1,526,000	1,659,000
ウォルナット	579,700	638,000	701,800	787,600	878,900	1,147,300	1,697,300	1,874,400	2,037,200
ウォルナット	527,000	580,000	638,000	716,000	799,000	1,043,000	1,543,000	1,704,000	1,852,000

高 710 (740) (680) 取付プレート下 670 (700) (640)

※〈 〉の数値はHタイプ、( )の数値はLDタイプのサイズです。 ※テーブル天板はランダムマッチです。



ラウンドハイテーブル  
ラウンドハイテーブルH

[写真④はラウンドハイテーブルΦ120]

天板無垢材(巾 2101 以上の天板は縦継ぎ仕様) アジャスター付き  
※Φ180~240 の場合、天板は分割仕様です。脚部は組立仕様です。  
| 脚部 3 色 | ※縦継ぎについては P.11 をご参照ください。

直径	900	1050	1200	1350	1500	1800	2000	2200	2400
北海道セン	486,200	524,700	584,100	652,300	726,000	940,500	1,389,300	1,531,200	1,661,000
北海道ニレ	442,000	477,000	531,000	593,000	660,000	855,000	1,263,000	1,392,000	1,510,000
北海道タモ	492,800	532,400	591,800	661,100	735,900	953,700	1,408,000	1,551,000	1,683,000
北海道タモ	448,000	484,000	538,000	601,000	669,000	867,000	1,280,000	1,410,000	1,530,000
北海道ナラ	543,400	595,100	652,300	729,300	811,800	1,052,700	1,554,300	1,711,600	1,857,900
北海道ナラ	494,000	541,000	593,000	663,000	738,000	957,000	1,413,000	1,556,000	1,689,000
ウォルナット	602,800	660,000	723,800	809,600	902,000	1,170,400	1,729,200	1,905,200	2,069,100
ウォルナット	548,000	600,000	658,000	736,000	820,000	1,064,000	1,572,000	1,732,000	1,881,000

高 1000 (1100) 取付プレート下 960 (1060)

※〈 〉の数値はHタイプのサイズです。 ※テーブル天板はランダムマッチです。

■ 表示価格 上段：税込 下段：税抜



ラウンドローテーブル L  
 ラウンドローテーブル M  
 ラウンドローテーブル H  
 [写真⑤はラウンドローテーブルφ150 L]

天板無垢材(巾 2101 以上の天板は縦継ぎ仕様) アジャスター付き  
 ※φ180~240 の場合、天板は分割仕様です。脚部は組立仕様です。  
 | 脚部 3 色 | ※縦継ぎについては P.11 をご参照ください。

直径	900	1050	1200	1350	1500	1800	2000	2200	2400
北海道セン	455,400	493,900	551,100	620,400	694,100	909,700	1,334,300	1,475,100	1,604,900
北海道ニレ	414,000	449,000	501,000	564,000	631,000	827,000	1,213,000	1,341,000	1,459,000
北海道タモ	460,900	500,500	558,800	628,100	702,900	921,800	1,351,900	1,494,900	1,625,800
	419,000	455,000	508,000	571,000	639,000	838,000	1,229,000	1,359,000	1,478,000
北海道ナラ	509,300	562,100	619,300	696,300	777,700	1,019,700	1,496,000	1,653,300	1,799,600
	463,000	511,000	563,000	633,000	707,000	927,000	1,360,000	1,503,000	1,636,000
ウォルナット	570,900	629,200	691,900	778,800	870,100	1,138,500	1,673,100	1,850,200	2,013,000
	519,000	572,000	629,000	708,000	791,000	1,035,000	1,521,000	1,682,000	1,830,000

高 350/450/550

※高さの数値は L/M/H のサイズです。 ※テーブル天板はランダムマッチです。



⑥ 回転式テーブルは、天板に乗せてご使用いただけます。



⑦ ラウンド用ワイヤリングシステム (左：天板加工 右：吊棚、通線カバー)

回転式テーブル φ135	直径 1350 高 45	北海道ニレ	315,700
			287,000
		北海道タモ	320,100
			291,000
		北海道ナラ	353,100
	321,000		
		ウォルナット	393,800
			358,000
※天板は回転式です。			
回転式テーブル φ110	直径 1100 高 45	北海道ニレ	217,800
			198,000
		北海道タモ	221,100
			201,000
		北海道ナラ	243,100
	221,000		
		ウォルナット	271,700
			247,000
※天板は回転式です。			
回転式テーブル φ90 [写真⑥]	直径 900 高 45	北海道ニレ	177,100
			161,000
		北海道タモ	179,300
			163,000
		北海道ナラ	196,900
	179,000		
		ウォルナット	221,100
			201,000
※天板は回転式です。			
ラウンド用 ワイヤリングシステム [写真⑦]	開口部 直径 195 有効深さ 70 吊棚 直径 400 厚 15	北海道ニレ	+79,200
			+72,000
		北海道タモ	+79,200
			+72,000
		北海道ナラ	+79,200
	+72,000		
		ウォルナット	+79,200
			+72,000
天板加工、吊棚、通線カバーのセットです。 ※吊棚と通線カバーは同樹種、同色塗装です。			

■ 表示価格 上段：税込 下段：税抜