

Nuevo Estilo

LA ELEGANCIA QUE VIVES

Nº 494 • MAYO 2019

LAS PAREDES SE ANIMAN
PAPELES Y COLORES QUE TRIUNFAN

BIENVENIDA
DECOFRESH

EL VERANO
VUELVE A CASA

ABAJO LAS
FRONTERAS

LOS NUEVOS
MUEBLES DE
EXTERIOR/INTERIOR

¡QUÉ BIEN
DISPUESTA!

LAS VENTAJAS DE UNA
DISTRIBUCIÓN ACERTADA



3 € (CANARIAS 3,15 €)

Tiempo de *decofresh*

¿GANAS DE REFRESCAR LA CASA ESTA PRIMAVERA? RECURRIMOS A LOS PROFESIONALES PARA CONOCER ESOS PEQUEÑOS *TIPS* QUE NOS AYUDARÁN A LOGRARLO. TOMA NOTA.

Texto: **Gema Marcos Lamigueiro**



VERDE SUAVE

A este dormitorio con fondo blanco, las interioristas de **Espejo & Goyanes** han añadido detalles en tonos menta para potenciar un aire de jardín. La colcha, de lino, es de Rue Vintage 74 y la butaca tapizada con una tela de hojas, de Mestizo. La escalera, de Bloomingville, y el cuadro de cactus cumplen también con el objetivo.



LUNARES, A LA MODA

Crear una atmósfera alegre en torno al sofá blanco ha sido la premisa decorativa de **Marta de la Rica**. Las lámparas, con pantallas de grandes topos –la base es una horma de zapato–, y los cojines, de ikat, proceden de su estudio; los veladores, con tapa de mosaico, de Gaztelur.

SABOR A MAR

En Jávea, el interiorista **Carlos Serra** ideó este chill out con colchonetas de lino azul y almohadones confeccionados con telas de Senegal. Todo, en Mercader de Indias. Sobre la pared, una colección de máscaras mexicanas añade un plus de estilo.

LA CERÁMICA BLANCA

Aligera un rincón agrupando diversas piezas y plantas, como en esta mesa francesa del siglo XVIII. Todo procede de **Country Home Santa Fe**. La foto de cebras es de J. Vargas.



VERGEL DE INTERIOR

En este comedor, el papel pintado *Tucán Original*, de **Gastón y Daniela**, y las plantas naturales crean un llamativo contraste con la mesa redonda pintada en rojo y las sillas de bambú. Una mezcla explosiva, de lo más divertida, que llena de energía positiva el espacio.

PON EN ALZA LAS FIBRAS NATURALES

Un salón de verano con la pared revestida en estuco color arena y salpicado de materiales naturales es lo que nos propone **Jaime Beriestain**. Al sofá, un diseño del interiorista tapizado con lino lavado de Güell-Lamadrid, se unen la belleza artesanal de las cestas de brezo y la alfombra circular de sisal.



EN MI OPINIÓN

MATERIALES DE PRIMAVERA

Jaime Beriestain, interiorista

Soy un apasionado de la naturaleza, de sus propios diseños y formas. Por eso, creo en los ambientes que nacen a partir de los materiales que vienen directamente de ella. Siempre me inspiran. Cuando tengo que realizar un espacio, me traslado directamente a esos momentos que solo la naturaleza me brinda en primavera, como la sombra de un árbol o una mañana fresca paseando por un jardín. Para recrear esas sensaciones tan amables, opto por incluir elementos muy naturales, auténticos, como son el barro, los linos, la rafia, las maderas sin tratar, las fibras vegetales, los objetos artesanales y, por supuesto, las plantas. También busco colores ad hoc que evoquen, por ejemplo, la arena de una playa cercana o el paisaje del exterior. En definitiva, piezas y matices que acompañen y ayuden a expresar esos recuerdos tan personales. beriestain.com



EL TOQUE AMARILLO LIMÓN

La cocina, amueblada con armarios de Gunni & Trentino, y el comedor contiguo, con lámpara de techo de Metalarte y cómoda de Anmoder, comparten elementos de fibras trenzadas, muebles rústicos y piezas en tono cítrico. Un *mix* campestre, con el que la interiorista **Virginia Nieto** ha otorgado otro punto de vista a la arquitectura contemporánea de la casa.



EN LINO ROSA PASTEL

La elección de los tejidos es fundamental a la hora de refrescar los ambientes, como en este salón de la decoradora **Carmen Straatsma**. Nos encanta el sofá *Paul*, de Blasco & Blasco, con una funda rosa que sintoniza con la moqueta de fibra. La butaca de madera es un diseño de Hans J. Wegner, editado por Carl Hansen & Son.

MINISELVA FRONDOSA

Diferentes plantas tropicales dan un look jungla a esta terraza cubierta con tarima de madera. Los asientos, en madera imitando caña de bambú, son de Tine K Home. Firman el proyecto **Meritxell Ribé** y **Josep Puigdomènech**.

LA SENCILLEZ ES MÁS

Un dormitorio donde la arquitecta **Sara Arroyo** optó por diseños simples y ligeros como los de las lámparas o el cabecero. La llamada de atención corre a cargo de la colcha mostaza, un color de plena tendencia, que va de maravilla con un fondo blanco.

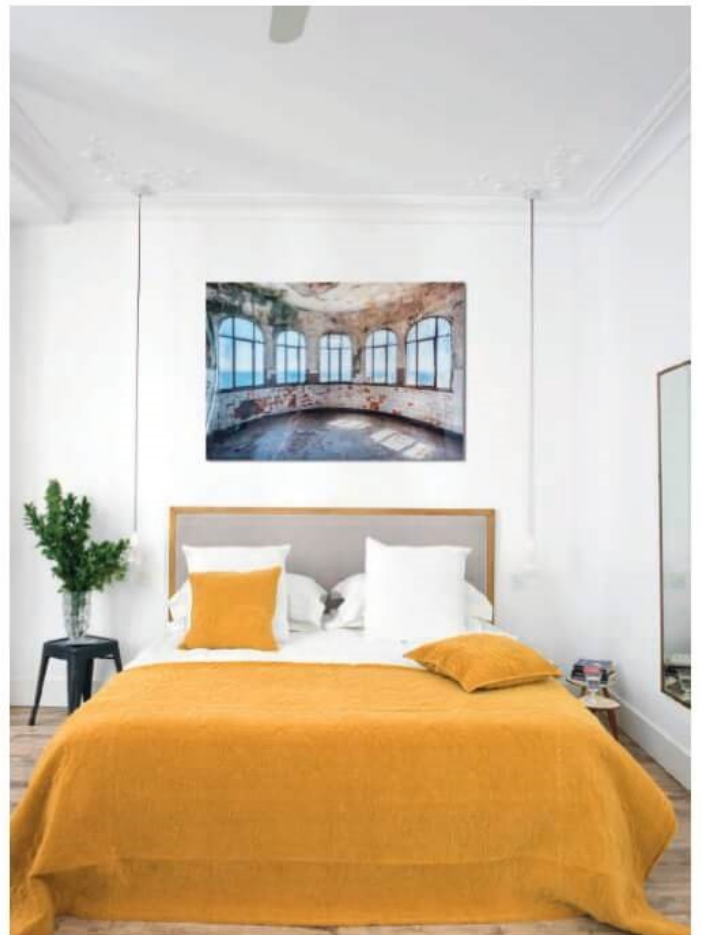



**PAPELES
PARA VIAJAR**

Un hall puede ser el lugar ideal donde atreverse con un *wallpaper* de motivos vegetales en tamaño macro. El que vemos aquí, *Cactus Mural*, de Anewall, da color y un punto de diversión a esta casa ideada por **Marta Auyanet**. Los pufs son de Mestizo.

