



2025年度 社会科見学の申し込みについて

～概要と申し込み方法のご案内～

2025年3月26日

スズキ株式会社 広報部
スズキ歴史館

目次

1. はじめに
2. 昨年からの変更点
3. 申し込み方法
4. 申し込みのパターンについて
5. 申し込みの流れ
 - ① 概要確認
 - ② 空き状況確認
 - ③ 申し込み
 - ④ 申し込み完了
 - ⑤ リマインド
6. 申込画面 エラー理由について
7. お問い合わせ先



はじめに

スズキの社会科見学とは？

スズキのものづくりへの想いを子ども達に伝える活動です



スズキの社会科見学のポイント

より良い製品を目指す従業員の工夫や努力を伝え、将来の工業生産の発展への興味を養うことを目的としています。



スズキのものづくりへの取り組みが伝わる、多彩な見学コースをご用意しております。ご要望に沿った内容で社会科の授業を進めることができます。

3つのコンテンツで分かりやすく自動車生産について解説

01

工場見学



- ・ 臨場感のある生産現場を間近で見学
- ・ 工場担当者と質疑応答あり

02

スズキ歴史館見学



- ・ クラス毎に案内人がアテンド
- ・ 自由見学あり
- ・ オンラインで工場担当者と質疑応答あり

03

オンライン社会科見学



- ・ 工場⇔小学校をつないで45分間の授業を実施
- ・ 動画配信やクイズを実施
- ・ リアルタイムで質問も可能

見学コース詳細

対面での見学に加えてオンラインでの
見学も実施しています。

受入施設	受入人数/校	バス台数
湖西工場	80名	2台まで
相良工場	80名	2台まで
磐田工場	40名	2台まで
スズキ歴史館	200名	4台まで

※同じ小学校でも人数や台数の制限により
「午前／午後に分かれる」パターンにも対応

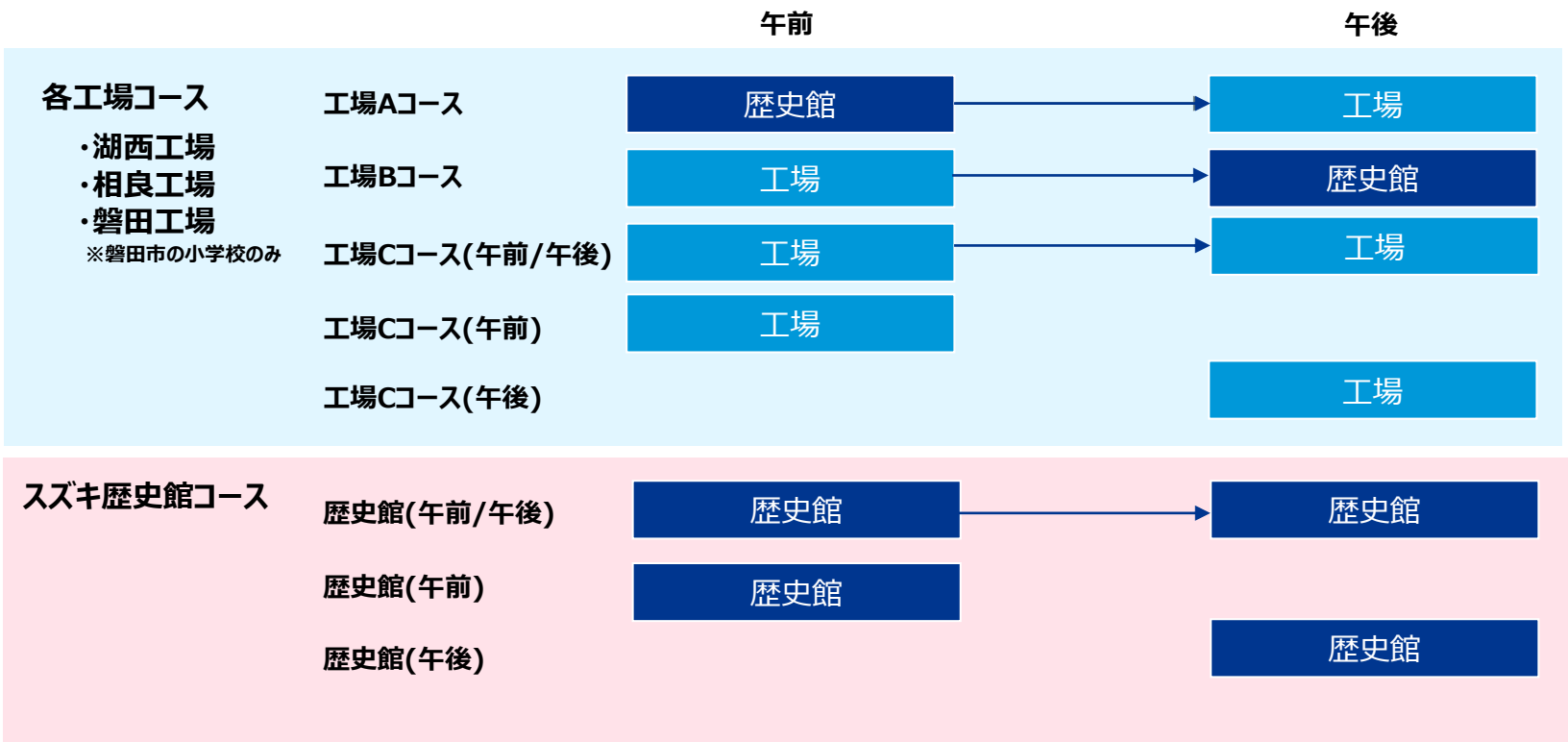

オンライン社会科見学（工場⇔小学校）を実施

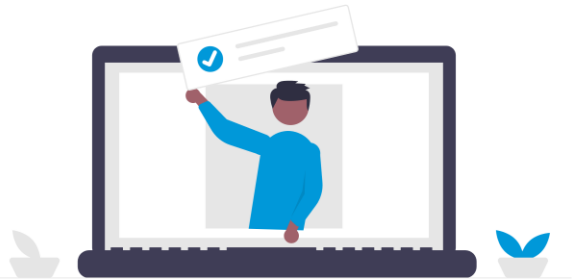

昨年からの変更点

昨年から大きな変更点が2点あります



抽選から先着順へ
(インターネットからお申し込み)

例年、希望日を数日申し込みいただき、抽選で見学日を決定しておりましたが、今年度より**先着順に変更**します。
(お申し込みと同時に空き枠が減ります)

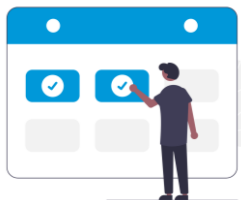

**希望月で異なる
申し込み時期**

見学希望月によって、申し込み時期が異なります。

<見学希望月>

9月/10月 ➡ 4月 9日(水) 10時～

11月/12月/1月 ➡ 4月16日(水) 10時～

(4月9日以降も9月10月のお申し込みは可能です)

申し込みの 패턴について

申し込みのパターンについて

1コースにつき1回ずつ申し込み手続きをお願いします

工場の見学コースは
合計5パターン



歴史館の見学コースは
合計3パターン

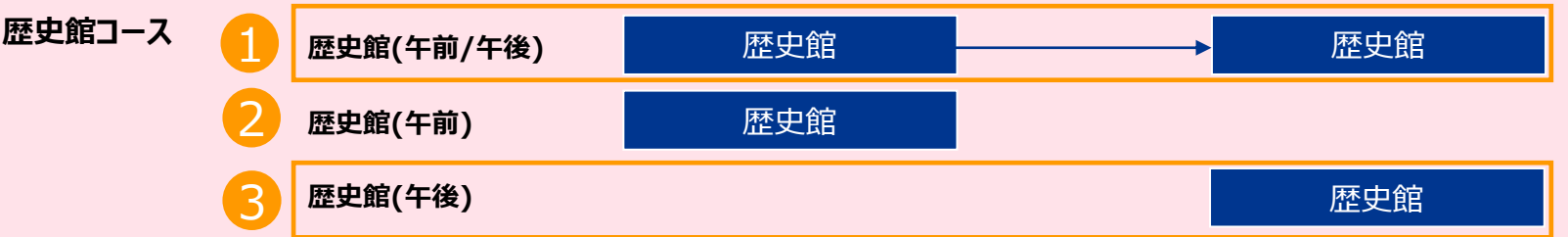

午前午後に分かれて見学することもできます。
(同じ工場での予約に限る)

1校で工場のA、Bコースを希望する場合、
コース毎にそれぞれ申し込んでください。
(例:①での申し込みを完了後、
同じ日程で②の申し込みを完了させる。)

申し込みの流れ

お申し込みの前に・・・



空き状況が表示されない



画面がうまく読み込まれない

そのようなときは「キャッシュのクリア」を試み、ページの再読み込みを行ってください。



キャッシュのクリア ⇒ Shift + F5 キー

を同時に押す



以下の手順でお申し込みください

① 概要確認



- ・各施設の概要
- ・見学時の注意点
- ・服装 等

ご確認の上お申し込みください。

② 空き状況確認



各施設の空き状況
をご確認ください。

スズキ歴史館は
月曜休館日です。

③ 申し込み



- ・申込内容
- ・日時

誤りがないことを
確認してください。

④ 申し込み完了



申し込み完了後、
確認メールが複数
届きます。

- ・①本申込完了メール
- ・②施設メール
(1施設につき1通)

⑤ リマインド



見学日の10日前を
目安にメールをお
送りします。

見学内容の最終
確認をお願いしま
す。

① 概要確認

Step1 概要確認

🔍 ➡ 「スズキ歴史館」で検索



右上の社会科見学ボタンをクリック



「工場／スズキ歴史館見学」と
「オンライン社会科見学の概要ボタンより
希望の見学内容をクリック

① 概要確認

Step1 概要確認

工場／スズキ歴史館見学ページ

スズキの社会科見学について

ものづくりの工夫や努力、取り組みについて、多彩な見学コースで分かりやすくお伝えします。
将来の工業生産の発展に向けて、子どもたちの興味を養います。

工場／スズキ歴史館の社会科見学は【先着順】でのお申込みを承ります



工場／スズキ歴史館見学

生産の工程を間近で見学することができる工場と、クルマづくりの流れを実物大の展示物とともにご案内するスズキ歴史館を見学先としてご用意しています。ぜひ双方をご見学ください。

[工場／スズキ歴史館見学について →](#)



オンライン社会科見学

工場と小学校の教室をオンラインで繋ぎ、働く人達の工夫や努力について、最後に工場の担当者へ直接「質疑応答」ができます。

[オンライン社会科見学について →](#)

最後までスクロール

工場見学、スズキ歴史館見学に関する概要や
注意事項が記載されています。
必ず**最後までご確認ください。**

オンライン社会科見学ページ

2025年度 オンライン社会科見学申込

まずはスズキ歴史館宛にお電話にてご連絡をお願いします。
お問い合わせ先：053-440-2020（9時～16時30分、月曜休館）

教室と工場をオンラインで繋ぎ、工場の様子だけでなくクルマづくりに関わる人々の工夫や努力について、工場担当者がオンラインで分かりやすく解説いたします。

最後には、工場担当者へ直接質問ができる時間があります。「工場の生の声」を聴くことで、学習への理解を深めることができます。

■ 概要

内容	<ul style="list-style-type: none">スズキ株式会社の紹介クルマづくりの流れ（動画解説）質疑応答
対象	小学5年生
	約45分間（説明：30分、質疑応答：15分を予定）

オンライン社会科見学
お申し込み受付：7月末～（予定）
申し込み開始となりましたらHP等で
改めてご連絡いたします。

① 概要確認

Step1 概要確認

工場／スズキ歴史館見学ページ
最後までスクロール

予約する



湖西工場

詳細情報／予約する →



相良工場

詳細情報／予約する →



磐田工場

詳細情報／予約する →



スズキ歴史館

詳細情報／予約する →

必ず各施設の概要や見学内容、注意事項を
ご確認ください。

見学内容

🕒 所要時間

約2時間（敷地内の移動時間含む）

🗨️ 事前説明（10分）

スズキ歴史館の紹介、見学時の注意事項説明など

- ・メモがとれます
- ・トイレ休憩を含みます

👁️ 館内見学（60分）

「クルマの形はどうやって決めるの?」「工場でクルマはどうやって作られるの?」等、スタッフが説明しながら館内を案内します。

- ・メモがとれます



Step2 空き状況確認



スズキ歴史館の見学 予約

以下の空き状況確認ページより、
見学希望日を検索し、予約手続に
お進みください。

空き状況を確認する

施設の詳細情報の最終項目にある
「空き状況を確認する」をクリック

見学先の空き状況

ご希望の見学先や日時が決まりましたら、空き状況を確認後、お早めにお申し込みください。
※随時更新されますが、申込のタイミングによりご希望に添えない場合がございます

空き状況をご確認いただいても、先に予約が埋まる場合がございますので、ご了承ください

一覧表から確認する

以下よりご希望の日付/見学先の空き状況を確認ください
(リアルタイム更新ではありません)

2025年09月	▼
2025年10月	▼
2025年11月	▼
2025年12月	▼

日付を検索して予約する

9月～1月の期間内で日付を選択して確認ください

開始日 3月 19 終了日 3月 26 検索する

「一覧表 (バス停車可能数)」と「日付」
の2つの項目より確認いただけます。

②空き状況確認 – 工場見学／スズキ歴史館見学 –

Step2 空き状況確認（一覧表から確認する）

＼ 複数見学先を検討の方はこちらを確認ください ＼

一覧表から確認する

以下よりご希望の日付/見学先の空き状況を確認ください
(リアルタイム更新ではありません)

表内に示す数字はバス駐車可能台数です。×の場合は受け入れできません。

スズキ歴史館と工場の見学を希望する場合、スズキ歴史館と工場の空き状況をそれぞれ確認ください。

2025/3/25時点

2025年09月
2025年10月
2025年11月
2025年12月
2026年01月

詳細は「V」をクリック

日付	時間帯	歴史館	湖西	相良	磐田
1日(月)	午前	—	2	2	2
	午後	—	2	2	2
2日(火)	午前	4	2	2	2
	午後	4	2	2	2
3日(水)	午前	4	2	2	2
	午後	4	2	2	2

この一覧表は各施設の**バス駐車可能台数**を表示しています。
各工場：2台まで 歴史館：4台まで

定期的に空き状況を更新しますが、**リアルタイム更新ではありません**ので
ご注意ください。

次ページ以降で一覧表の見方を解説

②空き状況確認 – 工場見学／スズキ歴史館見学 –

Step2 空き状況確認（一覧表の見方）

【申し込みOK例】
一日で湖西A、Bコース バス2台の場合

2025年9月

日付	時間帯	歴史館	湖西	相良	磐田
1日（月）	午前	湖西Aコース 申し込みOK		2	2
	午後		2	2	2
2日（火）	午前	湖西Bコース 申し込みOK	4	2	2
	午後		4	2	2
3日（水）	午前		4	2	2
	午後		2	2	2

湖西Aコース ➡ 午前 歴史館、午後 湖西工場
湖西Bコース ➡ 午前 湖西工場、午後 歴史館
バス台数が午前午後で「2」以上表示されていればOK

【申し込みNG例】
一日で湖西A、Bコース バス2台の場合

2025年9月

日付	時間帯	歴史館	湖西	相良	磐田
1日（月）	午前	湖西Aコース 申し込みOK		2	2
	午後		2	2	2
2日（火）	午前	湖西Bコース 申し込みNG!!	3	2	2
	午後		1	2	2
3日（水）	午前		4	2	2
	午後		2	2	2

湖西Bコースの場合、午前 湖西工場➡バス1台
午後 歴史館➡バス1台のため、希望する2台が停車
できないため、申し込みNG

②空き状況確認 – 工場見学／スズキ歴史館見学 –

Step2 空き状況確認（日付から確認する）

日付から検索する

9月～1月の期間内で日付を選択して確認ください

開始日
9月 18

終了日
9月 18

検索する

< 9月 2025 >

日	月	火	水	木	金	土
31	1	2	3	4	5	6
7	8	9	10	11	12	13
14	15	16	17	18	19	20
21	22	23	24	25	26	27
28	29	30	1	2	3	4

希望する日付を選択し「検索する」をクリック

検索条件

日付
2025/09/18 - 2025/09/18

見学先
▼

希望施設で絞ることも可能

見学先 8

1台 磐田工場 社会科見学2025 【バス1台】磐田工場	2台 磐田工場 社会科見学2025 【バス2台】磐田工場	2台 相良工場 社会科見学2025 【バス2台】相良工場	2クラス スズキ歴史館 社会科見学2025 【2クラス】スズキ歴史館
3クラス スズキ歴史館 社会科見学2025 【3クラス】スズキ歴史館	1台 湖西工場 社会科見学2025 【バス1台】湖西工場	1クラス スズキ歴史館 社会科見学2025 【1クラス】スズキ歴史館	1台 相良工場 社会科見学2025 【バス1台】相良工場

見学可能な施設が一覧で表示されます。

午前午後のどちらか一枠でも空いていれば表示されます

例：午前 空きなし 午後 空きあり ➡ 表示

 午前 空きなし 午後 空きなし ➡ 非表示

③申し込み

Step3 申し込み

検索条件

日付

2025/09/18 - 2025/09/18

見学先

見学先 8

社会科見学2025
【バス1台】磐田工場社会科見学2025
【バス2台】磐田工場社会科見学2025
【バス2台】相良工場社会科見学2025
【2クラス】スズキ歴史館社会科見学2025
【3クラス】スズキ歴史館社会科見学2025
【バス1台】湖西工場社会科見学2025
【1クラス】スズキ歴史館社会科見学2025
【バス1台】相良工場

希望する施設をクリック

この時に必ず**バスの台数(歴史館ではクラス)**を
確認してください



見学はクラスごと、
または30～40人のグループに分かれていただきます

▶ スズキ歴史館の基本情報

この先は社会科見学を希望する小学校のみ、
お進みいただけます。

※その他の方はご遠慮ください

ご予約にあたっては、
メールアドレスの認証（ログイン）が必要です。

以下ボタンをクリックして、
学校代表メールアドレスを入力ください。

メールアドレスを認証する



メールアドレスの登録は予約開始前から
行うことができます。
社会科見学TOPページの
「人物アイコン」をクリックしてください。

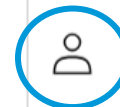

小学校
社会科見学

お申し込みにあたり、
学校代表のメールアドレスを登録
していただきます。
登録後送付される認証コードを入力して、
お申し込みください。

③申し込み – メールアドレス入力

Step3 申し込み

個人のメールアドレスではなく、
必ず小学校の代表メール
アドレスを入力してください。

ログイン

メールアドレスを入力すると、ログインコードが送信されます

続行

小学校の代表メールアドレスを入力

コードを入力

kengaku2@hhq.suzuki.co.jpに送信されました

送信

別のメールアドレスでログイン

ログインコード:

5 3 4 3 3 6

このコードは一度しか使用できません。有効期限は15分です。

メールアドレスの登録は予約開始前から
行うことができます。
社会科見学TOPページの
「人物アイコン」をクリックしてください。



小学校
社会科見学

登録したメールアドレスに届いた認証コード
を入力する。

※こちらに表示されている認証コードは参考の番号です

③申し込み – 認証コード入力後 –

Step3 申し込み



小学校
社会科見学

メールアドレスの登録後、
予約開始前からログインすることができます。
ただし、予約の申し込みができるのは4月9日以降です。

ログイン完了画面

社会科見学 ▼ 空き状況 湖西工場予約 ▼ 相良工場予約 ▼ 磐田工場予約 ▼ スズキ歴史館予約 ▼ 申込履歴

申込履歴

申込

ステータス

申込はまだありません

上部のメニューより見学希望先をクリックして、申込手续にお進みください

正しくログインされるとこのような画面になります。

申込履歴			
社会科見学 ▼ 空き状況 湖西工場予約 ▼ 相良工場予約 ▼ 磐田工場予約 ▼ スズキ歴史館予約 ▼ 申込履歴			
申込		ステータス	
	#1057 2個のアイテム	確認済み 3月10日	¥0
	#1026 2個のアイテム	確認済み 2月10日	¥0
	#1025 1個のアイテム	確認済み 2月10日	¥0
	#1024 1個のアイテム	確認済み 2月10日	¥0
	#1023 1個のアイテム	確認済み 2月10日	¥0
	#1022 1個のアイテム	確認済み 2月10日	¥0
	#1021 2個のアイテム	確認済み 2月10日	¥0
	#1020 1個のアイテム	確認済み 2月7日	¥0

過去の申し込み内容が表示されることもあります。

③申し込み

Step3 申し込み



申し込み手順

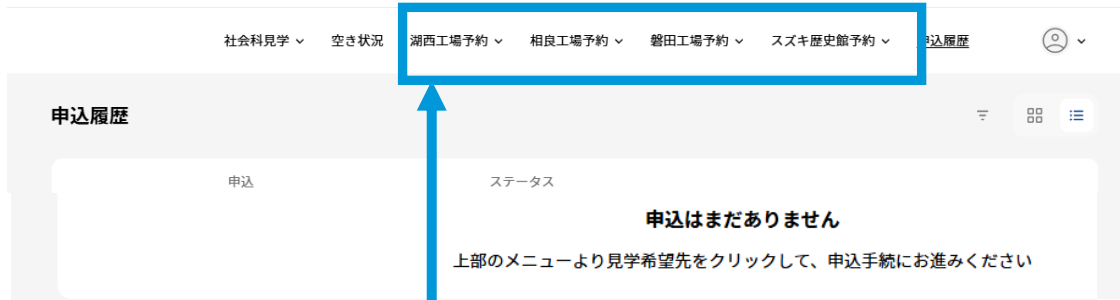

申し込みボタンは
4月9日以降表示されます。

見学する希望先をクリック

要確認

【2クラス】スズキ歴史館

⑤ 見学内容

所要時間：約2時間（敷地内の移動時間含む）

- 事前説明（10分）

スズキ歴史館の紹介、見学時の注意事項など

社会科見学 | スズキ歴史館

9月 2025

日	月	火	水	木	金	土
31	1	2	3	4	5	6
7	8	9	10	11	12	13
14	15	16	17	18	19	20
21	22	23	24	25	26	27
28	29	30	1	2	3	4

09:30 - 11:30

09:30 - 11:30

13:00 - 15:00



カレンダーより希望日を選択し、
プルダウンより希望時間を選択します。
空がない時間は選択することができません

③申し込み

Step3 申し込み

← スズキ歴史館の見学予約 | 小学校社会科見学

見学希望日時を確認の上、詳細情報を入力してください。

📅 【2クラス】スズキ歴史館
2025年 9月 18日 09:30 - 11:30

詳細情報

交通手段

以下より選択してください

生徒数

半角数字でご入力ください

引率者数

半角数字でご入力ください

合計人数（生徒数+引率者数）*200名まで

引率者も含め、200名までの受け入れとなっています

上記内容で申し込む

交通手段や人数等、必要事項を入力してください。
（スズキ歴史館見学の場合：
自由見学とオンラインQ&Aの希望も入力）



【2クラス】スズキ歴史館

Date: 2025/09/18

Time: 09:30

交通手段: 貸切バス 2 台

生徒数: 60

引率者数: 2

合計人数（生徒数+引率者数）*200名まで: 62

スズキ歴史館内の自由見学: 希望する

オンラインインタビュー：工場の社員がオンラインで質問に回答します: 希望する

1 削除

以下の見学先も予約しますか？

<p>湖西工場</p> <p>〒431-0451 静岡県湖西市白須賀4520</p> <p>※引率者を含めて80名までの受け入れとなっています</p> <p>バス1台で予約 バス2台で予約</p>	<p>相良工場</p> <p>〒421-0502 静岡県牧之原市白井1111</p> <p>※引率者を含めて80名までの受け入れとなっています</p> <p>バス1台で予約 バス2台で予約</p>	<p>磐田工場 ※磐田市内の小中学校のみ</p> <p>〒438-0016 静岡県磐田市岩井2500</p> <p>※引率者を含めて40名までの受け入れとなっています</p> <p>バス1台で予約 バス2台で予約</p>	<p>他の見学先は予約しない</p> <p>ここを選択した後に、 「次へ進む」ボタンを押下ください。</p>
--	--	--	--

備考

①松葉杖や車椅子利用など、個別対応が必要な場合は必ずその旨を入力ください。
※見学先によっては、松葉杖や車いすの方は安全上見学ができない場合がございます。予めご了承ください。
②指定時間より望いお通りや遅い到着のご要望がある場合は、入力ください。
※予約受付完了後に、スズキ歴史館よりご連絡させていただきます。

申込内容が1見学先の場合は、ページ中段的「他の見学先は予約しない」をクリックいただくことで、次に進めます。

次へ進む

申し込み内容が一時保存されます。
備考欄には事前に伝えたい事柄
「早めの見学終了を希望」等、入力してください。

③申し込み – 複数の施設を同時に申し込む場合 –

申込内容

まだ申込は完了していません。下記の申込内容を確認ください。
入力に間違いがあった場合や赤字でエラーメッセージが表示されている場合は、
お手数ですが正しい内容に入力し直してください。

1

内容

数量



【2クラス】スズキ歴史館
Date: 2025/09/12
Time: 09:30
交通手段: 貸切バス 2 台
生徒数: 64
引率者数: 2
合計人数 (生徒数+引率者数) *200名まで: 66
スズキ歴史館内の自由見学: 希望する
オンラインインタビュー: 工場の社員がオンラインで質問に回答します: 希望する
見学日時、クラス数や人数など申込内容を今一度ご確認ください: 確認しました

- 1 +

削除

2

以下の見学先も予約しますか？

湖西工場
〒431-0451
静岡県湖西市白須賀4520
※引率者を含めて80名までの受け入れとなっています

バス1台で予約

バス2台で予約

相良工場
〒421-0502
静岡県牧之原市白井1111
※引率者を含めて80名までの受け入れとなっています

バス1台で予約

バス2台で予約

磐田工場 ※磐田市内の小学校のみ
〒438-0016
静岡県磐田市岩井2500
※引率者を含めて40名までの受け入れとなっています

バス1台で予約

バス2台で予約

スズキ歴史館 ※同日別時間帯のみ申込可
〒432-8062
静岡県浜松市中央区増楽町1301
※クラス単位でご予約ください

1クラスで予約

2クラスで予約

3クラスで予約

4クラスで予約

他の見学先は予約しない
ここを選択した後に、
「次へ進む」ボタンを押下ください。

3

次へ進む

申込内容が1見学先の場合は、ページ中段の「他の見学先は予約しない」をクリックいただくことで、次に進めます。

1

希望する日時、見学場所を選択する。（一時保存）

2

同じ日程であれば、この時点で他の見学場所
（もしくは同じ工場）を選択する。
※この後の手順は先の手順と同様

3

「次へ進む」をクリック。



© Suzuki Motor Corporation, 2025. All rights reserved.

26 / 39

③申し込み

Step3 申し込み

要確認

アカウント
kengaku2@hhq.suzuki.co.jp

確認
(1) 入力されたメールアドレスに変更間違いがないか今一度ご確認ください。
(2) 画面右側に表示される申込内容を確認してください。(端末によっては画面上部の「申込内容を表示」をクリックいただくことで申込内容を最終確認いただけます)

最後に「申込完了」ボタンをクリックすると、申込手続が完了します。

※申込が完了すると申込内容を記載した確認メールが届きます。
メールが届かない場合はスズキ歴史館までご連絡ください。
053-440-2020 (9時～16時30分、月曜休館)

基本情報

国 / 地域
日本

学校名 (〇〇市立から入力)
浜松市立〇〇小学校

郵便番号
432-8062

市区町村
浜松市

住所
中央区増楽町1301

電話番号 (学校代表)
053-440-2020

申込担当者名
鈴木 太郎

都道府県
静岡県

申込完了

【2クラス】スズキ歴史館
Date: 2025/09/18
Time: 09:30
交通手段: 貸切バス 2 台
生徒数: 60
引率者数: 2
合計人数 (生徒数+引率者数) *200名まで: 62
スズキ歴史館内の自由見学: 希望する
オンラインインタビュー: 工場の社員がオンラインで質問に回答します: 希望する

合計 JPY ¥0



小学校名や先生のお名前等、基本情報を入力します。
右側の項目 (虫眼鏡マーク) で申し込み内容をご確認ください。



確認番号: VIATMPJCO
浜松市立〇〇小学校様、ありがとうございます。

ご注文が確定しました
注文番号を含む確認メールがまもなく届きます。

注文詳細 [アカウントを表示する](#)
連絡先情報
請求先住所
日本 〒432-8611
静岡県 浜松市
中央区高塚町300
浜松市立〇〇小学校 歴史館 太郎様
+81534402020

何かお困りですか? [お問い合わせ](#) **スズキ歴史館TOP**



【2クラス】スズキ歴史館
Date: 2025/09/18
Time: 09:30
交通手段: 貸切バス 2 台
生徒数: 60
引率者数: 2
合計人数 (生徒数+引率者数) *200名まで: 62
スズキ歴史館内の自由見学: 希望する
オンラインインタビュー: 工場の社員がオンラインで質問に回答します: 希望する
見学日時、クラス数や人数など申込内容を今一度ご確認ください: 確認しました

合計 JPY ¥0

申し込み完了画面です。
この後、登録されたメールアドレス宛に
確認メールが送信されます。

④申し込み完了

Step4 申し込み完了

メールが複数配信されます



申込番号 #1071

浜松市立〇〇小学校 社会科見学ご担当者様

この度はスズキ(株)の社会科見学にお申込みいただき、ありがとうございました。

お申込み内容のご確認いただき、内容確認の旨を【[見学内容の確認連絡フォーム](#)】より連絡ください。

ご連絡いただけない場合は空予約となってしまいますので、本メール受信後、1週間以内に必ず連絡いただきますようお願いいたします。

[見学内容の確認連絡フォーム](#)

申込内容

【バス2台】湖西工場
Date: 2025/09/04
Time: 13:30
バス台数など申込内容に誤りがある場合、ご予約をキャンセルさせていただく可能性がございます。確認しました
生徒数: 64
引率者数: 2
合計人数(生徒数+引率者数)*80名まで: 66

【バス2台】湖西工場
Date: 2025/09/04
Time: 09:30

こちらが本申込完了メールです。
複数の申し込みの場合、内容がまとめて表示されます。

本申込完了メール

必ず内容の確認をお願いします。

【バス2台】湖西工場 | ご予約ありがとうございました



notifications@bookthatapp.com

① 画像をダウンロードするには、ここをクリックします。プライバシー保護を促進するため、メッセージ内の画像は自動的にダウンロードされません。

##- このメールは送信専用アドレスから送信しています。ご返信いただいてもお答えできませんのでご了承ください。 -##

社会科見学ご担当者様

スズキ㈱社会科見学にご予約いただき、ありがとうございます。

以下見学先のご予約が完了いたしました。

別途「【スズキ(株)】社会科見学 お申込内容につきまして 申込番号#1071」という件名のメールが届きますので、予約内容を必ず確認いただきますようお願いいたします。

※なお、2つ以上（例：スズキ歴史館と工場の両方）の見学先を予約された場合、本メールが見学先ごとに届きますことをご了承ください。

【申込内容】

日 時：2025年09月04日 09時30分～11時00分

見学先：【バス2台】湖西工場

(参考) 施設メール

施設メールはご参考としてご認識ください。

(参考) 施設毎に申込メールが配信されます。
例：歴史館と湖西工場を申し込んだ場合
本申込完了メール1通と施設メール2通の合計3通が
配信されます。

④申し込み完了

Step4 申し込み完了

申込番号 #1071

浜松市立〇〇小学校 社会科見学ご担当者様

この度はスズキ(株)の社会科見学にお申し込みいただき、ありがとうございました。

お申し込み内容のご確認いただき、内容確認の旨を【[見学内容の確認連絡フォーム](#)】より連絡ください。

ご連絡いただけない場合は空予約となってしまいますので、本メール受信日より1週間以内に必ず連絡いただきますようお願いいたします。

見学内容の確認連絡フォーム

見学のキャンセルや時間変更、その他ご不明な点がございましたら、以下よりご連絡ください。

| お問い合わせフォーム

<https://suzuki-rekishikan.jp/pages/tour-contact>

※スズキ歴史館ホームページ>小学校社会科見学>工場/スズキ歴史館について>お問い合わせフォームからもアクセスいただけます

本申込完了メールでお申し込み内容をご確認いただき、
見学内容の確認連絡フォームにご回答いただきます。
(確認連絡フォームに遷移しない場合は
「お問い合わせフォーム」よりご連絡ください)

変更が発生した場合は「お問い合わせ
フォーム」よりご連絡ください。



小学校社会科見学 見学内容の確認連絡

メールにてご案内しました見学内容について確認いただけましたら、以下事項を入力して送信ください。

※お申し込みごとに連絡しておりますので、それぞれの見学内容をご確認ください。
なお、複数のコースで申し込みしている場合でも**1校1回答**としてください。小学校名 **必須**

〇〇市立から入力ください

浜松市立スズキ小学校

先生の氏名 **必須**

鈴木 太郎

学校用メールアドレス **必須**

申込時に入力いただいたメールアドレスを入力ください

mail@example.com

見学内容について **必須**

見学コース・日時・人数・バス台数を確認いただけましたら、✓を入れてください

☐ 見学内容を確認しました

小学校名や先生のお名前、確認項目に☑を入れていただき、
送信してください。



ここまでの作業が完了されたら申込手続き終了です。

⑤リマインド – 見学日が近づいてきたら –

Step5 リマインドメール受信

【要確認】【スズキ(株)】社会科見学 ご見学日が近づいてまいりました

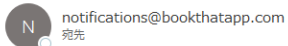

画像をダウンロードするには、ここをクリックします。プライバシー保護を促進するため、メッセージ内の画像は自動的にダウンロードされません。

##- このメールは送信専用アドレスから送信しています。ご返信いただいてもお答えできませんのでご了承ください。-##

社会科見学のご見学日が近づいてまいりましたので、当日のスケジュールをご案内いたします。

ご見学に関する注意事項およびご見学前のチェックリストも記載しておりますので、最後まで必ずご一読願います。

※当メール内のご案内リンクが開けない場合はこちらを参照ください。⇒ <https://suzuki-rekishikan.jp/pages/remind>

● 依頼事項

本メールでご案内した当日のスケジュールや注意事項について確認・承認いただけましたら、期日内に【[見学前の内容確認フォーム](#)】より連絡ください。

フォーム : <https://form.run/@tour-remind>

期 日 : 本メール受信日より1週間以内

● 見学内容

【 学校名 】

【 コース 】

【 バス 】

【 人 数 】

見学日10日前を目途にリマインドメールが送信されます。

今一度お申し込み内容をご確認いただき、
見学前の内容確認フォームへご回答ください。

(アンケートリンクに遷移しない場合は
「お問合せフォーム」よりご連絡ください)



小学校社会科見学 見学前の内容連絡

当日のスケジュール・注意事項・チェックリストの内容について
確認いただけましたら以下事項を入力して送信ください。

小学校名 **必須**

〇〇市立から入力ください

浜松市立スズキ小学校

先生の氏名 **必須**

鈴木 太郎

学校用メールアドレス **必須**

申込時に入力いただいたメールアドレスを入力ください

mail@example.com

小学校名や先生のお名前、確認項目に☑を入れていただき、
送信してください。

変更が発生した場合は「お問合せ
フォーム」よりご連絡ください。

申し込み画面 エラー理由について

申し込み時のエラー理由について

人数超過

内容



【バス1台】相良工場

Date: 2025/09/02

Time: 09:30

生徒数: 80

引率者数: 1

合計人数（生徒数+引率者数）*80名まで: 81

- ❶ 合計人数が超過しています。
上記の申込内容（合計人数）を確認いただき、
上限内の合計人数を設定ください。

<各見学先の定員>

- ・湖西工場、相良工場 ⇒80名
 - ・磐田工場 ⇒40名
 - ・スズキ歴史館 ⇒200名
- 定員を超えた入力はできません。

同日同時時間帯での申し込み



【1クラス】スズキ歴史館

Date: 2025/09/02

Time: 09:30

又通学線・貸切バス専用

生徒数: 20

引率者数: 1

合計人数（生徒数+引率者数）*200名まで: 21

スズキ歴史館内の自由見学: 希望する

オンラインインタビュー：工場の社員がオンラインで質問に回答します: 希望する



【バス1台】相良工場

Date: 2025/09/02

Time: 09:30

生徒数: 20

引率者数: 1

合計人数（生徒数+引率者数）*80名まで: 21

- ❶ 同じ時間帯が選択されています。
上記の申込内容（Time）を確認いただき、
見学時間は重複しないようにしてください。

- ・ 同日の同時時間帯に異なる施設の申し込みをしています。
- ・ この場合、スズキ歴史館or相良工場のどちらかが午後の時間帯であれば申し込み可能です。

申し込み時のエラー理由について

異なる日付



【1クラス】スズキ歴史館

Date: 2025/09/03

Time: 13:00

交通手段: 貸切バス 1 台

生徒数: 20

引率者数: 1

合計人数（生徒数+引率者数）*200名まで: 21

スズキ歴史館内の自由見学: 希望する

オンラインインタビュー: 工場の社員がオンラインで質問に回答します: 希望する



【バス1台】相良工場

Date: 2025/09/02

Time: 09:30

生徒数: 20

引率者数: 1

合計人数（生徒数+引率者数）*80名まで: 21

①

異なる日付が選択されています。

上記の申込内容（Date）を確認いただき、

見学日は同一日をご指定ください。

- 異なる施設を両方見学する場合、申し込みは原則一日程です。
- この場合、日付をどちらかに統一してください。

見学先の不適



【バス1台】磐田工場

Date: 2025/09/02

Time: 09:30

生徒数: 20

引率者数: 1

合計人数（生徒数+引率者数）*40名まで: 21



【バス1台】相良工場

Date: 2025/09/02

Time: 13:30

生徒数: 20

引率者数: 1

合計人数（生徒数+引率者数）*80名まで: 21

①

見学先の組み合わせが不適です。

上記の申込内容を確認いただき、正しく修正ください。

- 午前と午後で違う工場を見学することはできません。
- 午前午後で同じ工場を見学するか、半日単日の見学とするか、または午前午後のどちらかを歴史館見学に変更してください。

申し込み時のエラー理由について

申し込み件数の超過

	【バス1台】相良工場 Date: 2025/09/02 Time: 09:30 生徒数: 20 引率者数: 1 合計人数（生徒数+引率者数）*80名まで: 21
	【バス1台】磐田工場 Date: 2025/09/02 Time: 09:30 生徒数: 20 引率者数: 1 合計人数（生徒数+引率者数）*40名まで: 21
	【バス1台】相良工場 Date: 2025/09/02 Time: 13:30 生徒数: 20 引率者数: 1

❶ 申込内容が3件以上選択されています。
上記の申込内容を確認いただき、正しく修正ください。

- ・見学先が3か所申し込まれています。
- ・この場合、午前中が2か所となっているため、相良工場or歴史館のどちらか1か所に変更してください。
- ・申込施設は午前1か所、午後1か所で最大2か所です。

数量超過

内容	数量
	<div>バス1台 磐田工場（磐田市内の小学校のみ） Date: 2025/09/04 Time: 09:30 生徒数: 1 引率者数: 1 合計人数（生徒数+引率者数）*40名まで: 1</div> <div><div>- 2 +</div><div>削除</div></div> <p>❶ 数量は1にしてください</p>

- ・一つの見学先につき、「数量」は「1」としてください。
- ・意図せず数量が2以上になってしまっている場合は「-」で減らしてください。

申し込み時のエラー理由について

ログイン未設定



【バス1台】相良工場

Date: 2025/09/02

Time: 09:30

生徒数: 20

引率者数: 1

合計人数（生徒数＋引率者数）*80名まで: 21

❶ お申込みいただくには、ログインが必要です。

- ・メールアドレスの認証（ログイン）が未設定の場合、申し込むことができません。
- ・改めてメールアドレスの認証からお願いします。

エラーの理由はここまで

申し込み内容を変更する場合の修正方法は
次ページを確認



申込内容

内容



【2クラス】スズキ歴史館

Date: 2025/09/12

Time: 09:30

交通手段: 貸切バス2台

生徒数: 64

引率者数: 2

合計人数（生徒数＋引率者数）*200名まで: 66

スズキ歴史館内の自由見学: 希望する

オンラインインタビュー：工場の社員がオンラインで質問に回答します: 希望する
見学日時、クラス数や人数など申込内容を今一度ご確認ください: 確認しました

まだ申込は完了していません。下記の申込内容を確認ください。
入力に間違いがあった場合や赤字でエラーメッセージが表示されている場合は、
お手数ですが正しい内容に入力し直してください。

数量

- 1 + 削除



申し込み内容を変更する場合の修正方法

申し込み内容の変更

内容	数量
 <p>【バス2台】相良工場 Date: 2025/09/05 Time: 13:30 ↑バス台数など申込内容に誤りがある場合、ご予約をキャンセルさせていただく可能性がございます。確認しました 生徒数: 64 引率者数: 2 合計人数（生徒数+引率者数）*80名まで: 66</p>	<div> <div>- 1 +</div> <div>削除</div> </div>
 <p>【バス2台】相良工場 Date: 2025/09/05 Time: 09:30 ↑バス台数など申込内容に誤りがある場合、ご予約をキャンセルさせていただく可能性がございます。確認しました 生徒数: 64 引率者数: 2 合計人数（生徒数+引率者数）*80名まで: 66</p>	<div> <div>- 1 +</div> <div>削除</div> </div>

日程や見学コースを変更したい場合、「削除」ボタンをクリックすると申し込み内容が削除されます。

削除後の画面

見学先が選択されていません

[社会科見学 | 空き状況を確認する >](#)

湖西工場 〒431-0451 静岡県湖西市白須賀4520 ※引率者を含めて80名までの受け入れとなっています <div>バス1台で予約</div> <div>バス2台で予約</div>	相良工場 〒421-0502 静岡県牧之原市白井1111 ※引率者を含めて80名までの受け入れとなっています <div>バス1台で予約</div> <div>バス2台で予約</div>	磐田工場 ※磐田市内の小学校のみ 〒438-0016 静岡県磐田市岩井2500 ※引率者を含めて40名までの受け入れとなっています <div>バス1台で予約</div> <div>バス2台で予約</div>	スズキ歴史館 〒432-8062 静岡県浜松市中央区増楽町1301 ※クラス単位でご予約ください <div>1クラスで予約</div> <div>2クラスで予約</div> <div>3クラスで予約</div> <div>4クラスで予約</div>
---	---	--	---



削除後、改めて最初から申し込むことができます。空き状況も確認できます。

お問合せ先

ご不明な点はスズキ歴史館宛ご連絡ください



申込方法や見学内容など、ご不明な点はスズキ歴史館宛
お気軽にお問合せください。

工場見学に関するお問合せもスズキ歴史館で受け付けます。

住所	〒432-8062 静岡県浜松市中央区増楽町1301
電話番号	053-440-2020（9:00～16:30、月曜休館）
メールアドレス	kengaku2@hhq.suzuki.co.jp



みなさまからのお申し込みお待ちしております

