

Ficha Técnica

PORTACANDADOS POLI (1,5" 2,5" 3,5" 4,5" 5,5")

INFORMACIÓN

Código	Descripción	EAN13
147112	Portacandado Poli 1.5" Zincado Blanco bo	7809818005411
147122	Portacandado Poli 2.5" Zincado Blanco bo	7809818005428
147132	Portacandado Poli 3.5" Zincado Blanco bo	7809818005435
147142	Portacandado Poli 4.5" Zincado Blanco bo	7809818005442
147152	Portacandado Poli 5.5" Zincado Blanco bo	7809818005459



MEDIDAS GENERALES

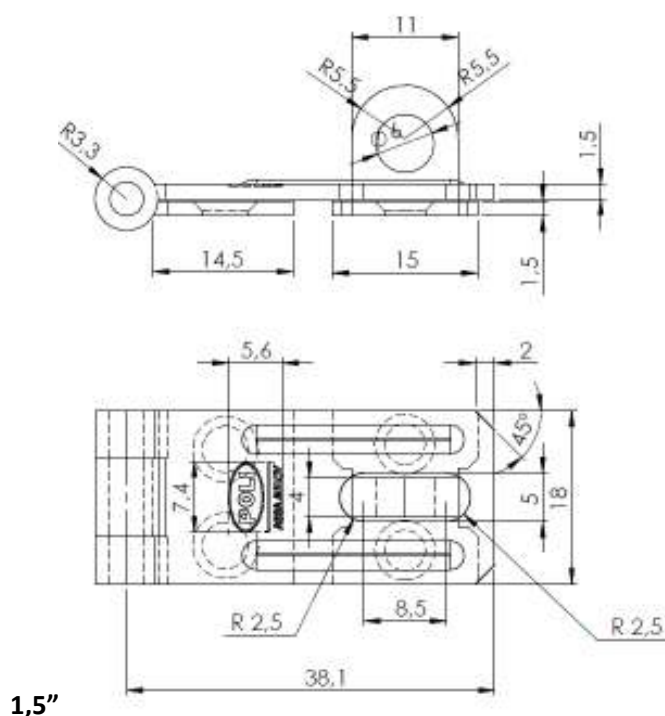

CARACTERÍSTICAS

- Portacandados Poli
- Ideal para instalar en madera y metal.
- Medidas: 1,5" 2,5" 3,5" 4,5" 5,5"
- Terminación Zincado blanco.
- Fácil instalación.
- Incluye tornillos para fijación.
- Producto disponible en bolsa.
- Caja inner:
 - 24 unid. (1,5" – 2,5")
 - 12 unid. (3,5" – 4,5" – 5,5")
- Empaque: Bolsa.

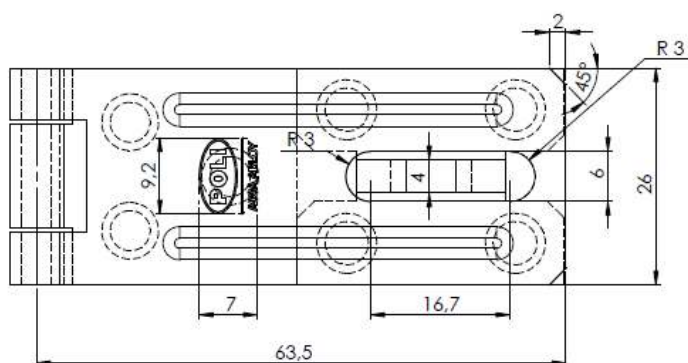
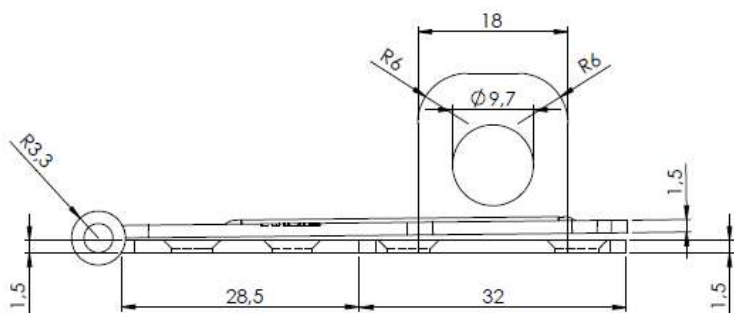

2,5"

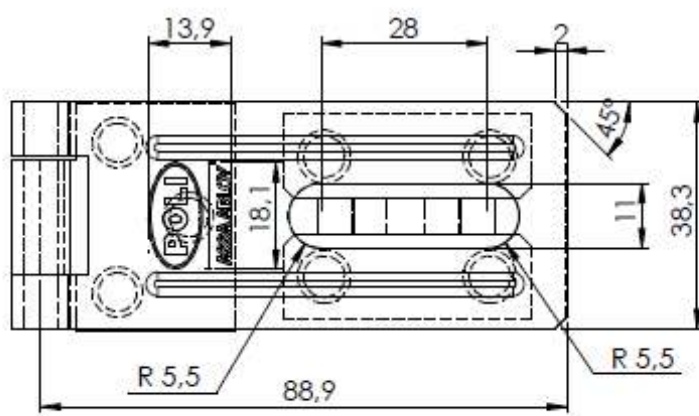
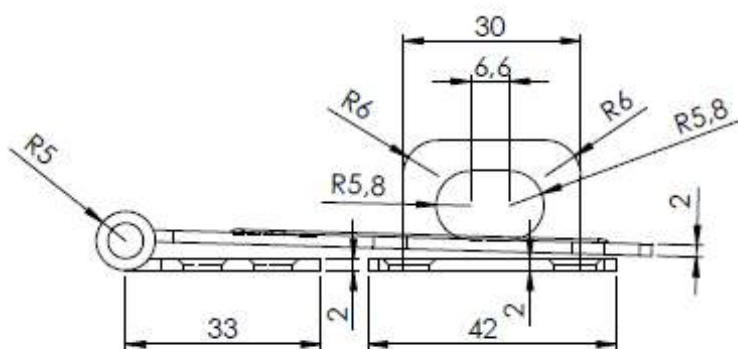

3,5"



FICHA TÉCNICA

CÓDIGO	CAL-FT
VERSIÓN	0
FECHA	

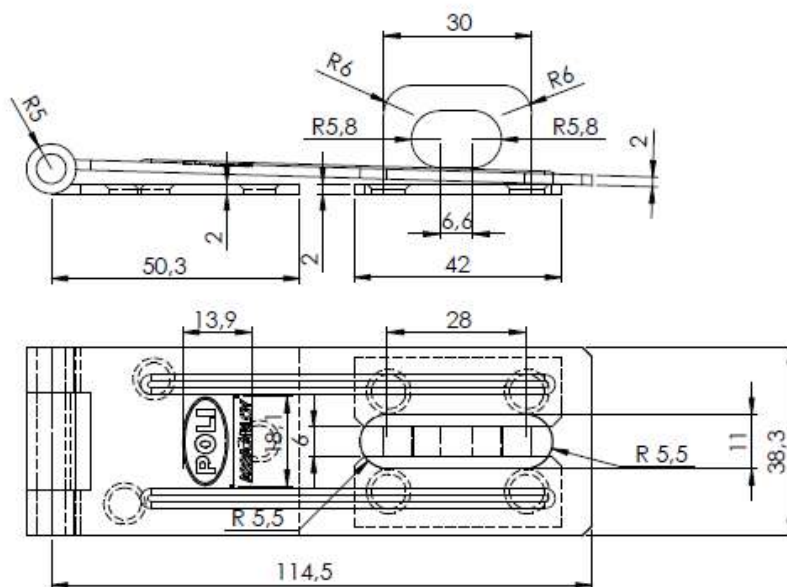

4,5"

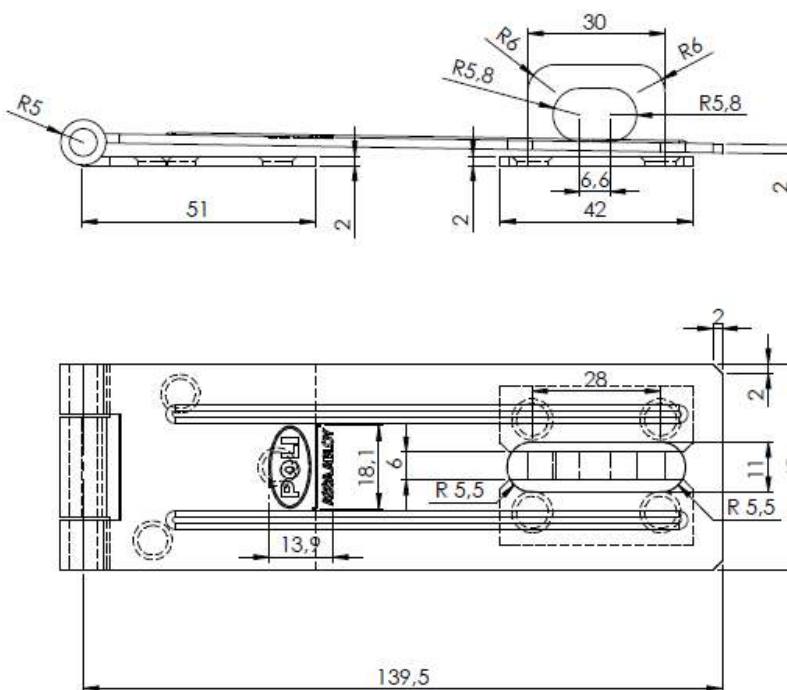

5,5"

GARANTÍA

Assa Abloy asegura una garantía de por vida para defectos mecánicos de la cerradura, derivados del proceso de fabricación.

NO CUBRE

- * Desgaste de pintura
- * Acabados superficiales posteriores
- * Uso indebido o maltrato del producto

CERTIFICACIÓN

Todos los productos de Assa Abloy Chile cuentan con certificaciones:

- * Norma Chilena NCh 345 Of. 2001, extendido por DICTUC.
- * Certificado de calidad.
- * Certificado de resistencia al fuego
- * Certificado para constructoras (cuando lo requieran).