

Ritter Decken®



2023/24

Inhaltsangabe	Produktname	Seite
Alpaka Decken	Suri Baby	4-5
	Lima Star	6
	Arequipa	7
	Perulama	8-9
Kamelhaar Decken	Maharani creme	10
	Maharani kamel	11
	Maharadscha	12
	Mandarin	13
Kaschmir Decken	Kaschmount	14
	Kirman Schah	15
	Kaschimoon	16
	Kaschifeng	17
	Kaschmor	18-19
	Cashmera creme	20
	Cashmera kamel	21
	Kalif	22-23
Yak Decken	Himalaya	24-25
Woldecken	Lanawash	26-27
	Karlsbad	28-29
	Gotland	30
	Lilienthal	31
	Estoril	32-33
Alpaka Webpelzdecken	La Paz	34-35
Felldecken (Imitate)	Zobel	36
	Schakal	37
Schurwoll Plaids	Luzern	38-39
	Catania	40
	Ancona	41
	Portimao	42-43
Alpaka Plaids Silkeborg	Plaza	44-45
	Santa Cruz	46-47
	Castillo	48-49
Alpaka Schals Silkeborg	Cali	50-51
	Tango	50-51
	Salto	50-51

Inhaltsangabe	Produktname	Seite
Mohair Plaids	Girl	52
Hinterveld	Lullaby	53
	Charterhouse	53
Bettprogramm		
Baumwoll Bettprogramm	Oberbett	54-56
Sommer	Unterbett (Topper)	
	Kissenbezug (40/80)	
	Nackenrollenbezug (15/40)	
Inletts für	Kissen (40/80)	57
Baumwoll- und	Baumwolle und Schurwolle	
Schurwoll-Bettprogramm	Nackenrolle (15/40)	
Schurwoll Bettprogramm	Oberbett	58-59
Winter	Unterbett (Topper)	
	Kissenbezug (40/80)	
	Nackenrollenbezug (15/40)	
Schurwoll Steppdecken	Mono (leichte Ganzjahresdecke)	60-61
	Duo (warme Ganzjahresdecke)	
	Unterbett (Topper)	
Kaschmir Steppdecken	Mono (leichte Ganzjahresdecke)	62-63
	Duo (warme Ganzjahresdecke)	
Kamelhaar Steppdecken	Mono (leichte Ganzjahresdecke)	64-65
	Duo (warme Ganzjahresdecke)	
Alpaka Steppdecken	Mono (leichte Ganzjahresdecke)	66-67
	Duo (warme Ganzjahresdecke)	
Daunen Steppdecken	Daunen Bettdecke (Sommer)	68-69
Spessart Traum, mein Engel	Daunen Bettdecke (Medium)	
	Daunen Bettdecke (Classic, warm)	
	Daunen Kissen (80/80)	
Wollflor Bettprogramm	Wollflor-Bettdecke Luka	70-73
Flokati	Wollflor-Topper Luka	
	Kinder Kissen Alpin	
	Kinder-Wollflor-Decke Alpin	
	Kati (Kuschelschaf)	
	Kinder Kissen Moka	
	Kinder-Wollflor-Decke Moka	
	Flo (Kuschelschaf)	
Über uns		74-75



Suri Baby

100 % Alpaka
(auf Schurwollkette)

150 x 200 cm 1500 g 389,00 €
150 x 220 cm 1650 g 429,00 €
150 x 100 cm 750 g 216,00 €

210/7241 creme/kamel



Lima Star

100 % Alpaka
(auf Schurwollkette)

150 x 200 cm 1450 g 349,00 €
150 x 220 cm 1595 g 386,00 €
150 x 100 cm 725 g 194,00 €

201/7241 creme/kamel



Arequipa

50 % Alpaka
50 % Schurwolle

150 x 200 cm 1450 g 289,00 €
150 x 220 cm 1595 g 319,00 €
150 x 100 cm 725 g 159,00 €

202/7241 creme/kamel



Perulama

80 % Alpaka
20 % Schurwolle

150 x 200 cm 1500 g 349,00 €
150 x 220 cm 1650 g 386,00 €
150 x 100 cm 750 g 194,00 €

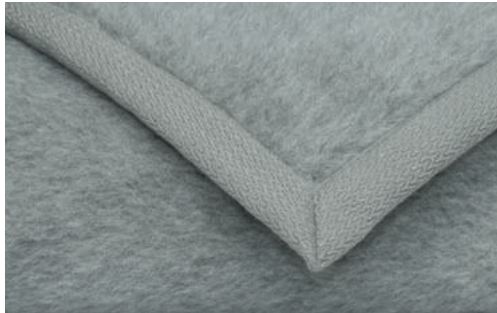

215/1 silbergrau

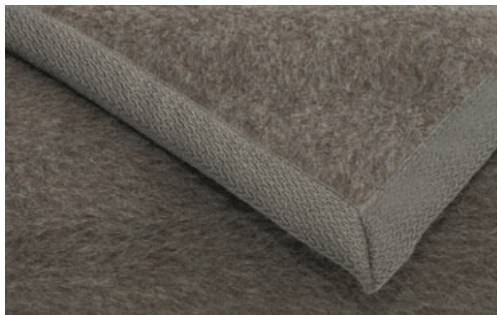

215/3 dunkelbraun meliert



215/2184 weiß



215/2802 anthrazit



Maharani

100 % Kamelhaar
(auf Schurwollkette)

150 x 200 cm 1350 g 379,00 €

150 x 220 cm 1485 g 419,00 €

150 x 100 cm 750 g 211,00 €

310/2704 creme



Maharani

100 % Kamelhaar
(auf Schurwollkette)

150 x 200 cm 1350 g 379,00 €
150 x 220 cm 1485 g 419,00 €
150 x 100 cm 750 g 211,00 €

311/2703 kamel



Maharadscha

100 % Kamelhaar
(auf Schurwollkette)

150 x 200 cm 1300 g 349,00 €
150 x 220 cm 1430 g 386,00 €
150 x 100 cm 650 g 194,00 €

301/2703 kamel



Mandarin

50 % Kamelhaar
50 % Schurwolle

150 x 200 cm 1300 g 289,00 €
150 x 220 cm 1430 g 319,00 €
150 x 100 cm 650 g 159,00 €

302/2703 kamel



Kaschmount

100 % Kaschmir
(auf Schurwollkette)

- 150 x 200 cm 1300 g 898,00 €
- 150 x 220 cm 1430 g 994,00 €
- 150 x 100 cm 650 g 499,00 €

410/2184 elfenbein

Kirman Schah

100 % Kaschmir
(auf Schurwollkette)

150 x 200 cm 1300 g 649,00 €
150 x 220 cm 1430 g 716,00 €
150 x 100 cm 650 g 359,00 €

400/2704 creme





Kaschimoon

100 % Kaschmir
(auf Schurwollkette)

150 x 200 cm 1300 g 649,00 €
150 x 220 cm 1430 g 716,00 €
150 x 100 cm 650 g 359,00 €

409/2 mongolgrau



Kaschifeng

100 % Kaschmir
(auf Schurwollkette)

150 x 200 cm 1300 g 649,00 €

150 x 220 cm 1430 g 716,00 €

150 x 100 cm 650 g 359,00 €

437/2 mongolgrau



Kaschmor

100 % Kaschmir
(auf Schurwollkette)

150 x 200 cm 1250 g 598,00 €
150 x 220 cm 1375 g 663,00 €
150 x 100 cm 650 g 337,00 €

411/2703 kamel





Cashmera →

100 % Kaschmir-Edelhaar
(auf Schurwollkette)

150 x 200 cm 1250 g 498,00 €

150 x 220 cm 1375 g 549,00 €

150 x 100 cm 625 g 276,00 €

407/2703 kamel





← Cashmera

100 % Kaschmir-Edelhaar
(auf Schurwollkette)

150 x 200 cm 1250 g 529,00 €

150 x 220 cm 1375 g 584,00 €

150 x 100 cm 625 g 293,00 €

407/2704 creme





404/2802 anthrazit

Kalif

80 % Schurwolle
20 % Kaschmir

150 x 200 cm 1200 g 298,00 €
150 x 220 cm 1320 g 329,00 €
150 x 100 cm 600 g 168,00 €



404/2704 creme



404/2703 kamel

Himalaya

100 % Yak
(auf Schurwollkette)

150 x 200 cm 1280 g 359,00 €
150 x 220 cm 1410 g 398,00 €
150 x 100 cm 640 g 199,00 €

424 dunkelbraun







Lanawash

100 % Schurwolle

Handwäsche

150 x 200 cm 1900 g 279,00 €

150 x 220 cm 2090 g 309,00 €

150 x 100 cm 950 g 156,00 €

117/765 weiß



Lanawash

100 % Schurwolle

Handwäsche

150 x 200 cm 1900 g 279,00 €

150 x 220 cm 2090 g 309,00 €

150 x 100 cm 950 g 156,00 €

117/795 beige



101/2 mongolgrau



101/2802 anthrazit



101/1 grau



101/2184 weiß



101/2704 creme



101/2703 kamel



Karlsbad*

100 % Schurwolle

150 x 200 cm 1280 g 219,00 €
150 x 220 cm 1400 g 243,00 €
150 x 100 cm 640 g 123,00 €

Karlsbad 101/2704

*auf Wunsch mit Samtveloursband
erhältlich



Gotland

100 % Schurwolle

150 x 200 cm 1500 g 174,00 €

150 x 220 cm 1650 g 194,00 €

150 x 100 cm 750 g 98,00 €

105 grau meliert



Lilienthal

100 % Schurwolle

150 x 200 cm 1500 g 179,00 €

150 x 220 cm 1650 g 199,00 €

150 x 100 cm 750 g 99,00 €

103 natur / braungrau meliert



Estoril

100 % Schurwolle

150 x 200 cm 1320 g 179,00 €

644 / 85 rosa

Woldecken



644 / 94 pink

644 / 85 rosa

644 / 40 weiß

644 / 35 anthrazit

644 / 93 grau

644 / 16 braun

644 / 15 creme

Estoril

100 % Schurwolle

150 x 200 cm 1320 g 179,00 €

644 / divers

Woldecken



230 / 7241 weiß / beige

La Paz

Webpelzdecke:
100 % Alpaka auf
Baumwoll-Grundgewebe

140 x 200 cm 3000 g 649,00 €
140 x 220 cm 3300 g 698,00 €

230 / divers



230 / 7200 beige / braun



230 / 1 grau / weiß



Zobel

Vorderseite: 85 % Acryl, 15 % Polyester
Rückseite: 100 % Polyester

150 x 200 cm 3980 g 249,00 €

525 / 223916 braun gold meliert

waschbar 30° C



Schakal

Vorderseite: 85 % Acryl, 15 % Polyester
Rückseite: 100 % Polyester

150 x 200 cm 2800 g 219,00 €

536 / 40018 grau meliert

waschbar 30° C





642/2488 dunkelblau



642/2001 weiß

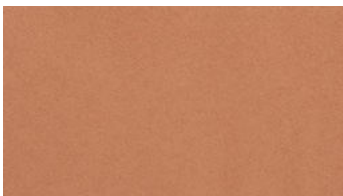

642/2474 terra

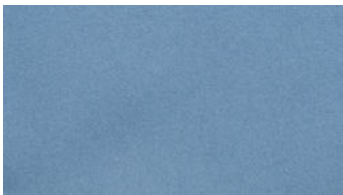

642/2328 hellblau

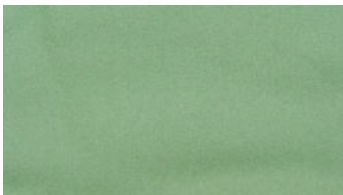

642/2274 hellgrün

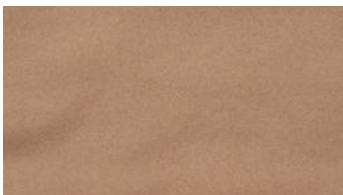

642/4003 kamel

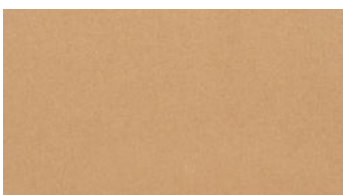

642/4001 ocker



642/6209 lila



642/2296 rot



642/2101 grau meliert

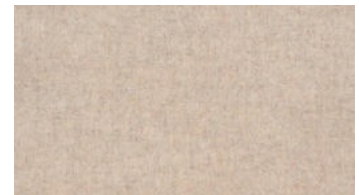

642/2119 hellbraun meliert

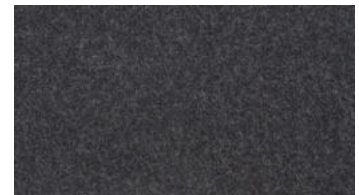

642/2103 anthrazit

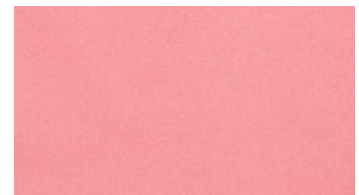

642/2166 altrosa

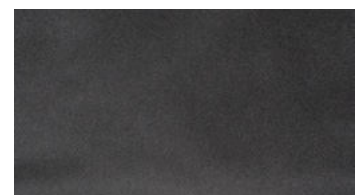

642/2028 schwarz

Luzern

100 % Schurwolle

130 x 180 cm 560 g 119,00 €

642 / divers



Catania

100 % Schurwolle

130 x 180 cm 620 g 119,00 €

694/1 creme meliert

694/7 braun meliert

694/5 hellbraun meliert



Ancona

100 % Schurwolle

(ausverkauft)

130 x 180 cm 560 g 119,00 €

693/93 grau kariert



Portimao

100 % Schurwolle

130 x 170 cm 1040 g 149,00 €

600/2184 naturweiß



600/2704 beige



600/1 grau



Plaza



Silkeborg
Uldspinderi

100 % Alpaka

130 x 200 cm 560 g 209,00 €

638/0284 braun meliert



638/0100 naturweiß



638/0434 grau meliert



638/0403 anthrazit



Silkeborg
Uldspinderi

Santa Cruz

100 % Alpaka

130 x 200 cm 560 g 229,00 €

640 / 5317 braun kariert

Santa Cruz

100 % Alpaka

130 x 200 cm 560 g 229,00 €

640 / 5318 grau kariert





Castillo



Silkeborg
Uldspinderi

100 % Alpaka

130 x 200 cm 600 g 229,00 €

639 / 0401 grau



639 / 0726 blau



639 / 0284 braun

Alpaka Plaids



Cali 76/100 naturweiss



Cali 76/403 anthrazit

Tango 78/091 grau, anthrazit, blau

Salto 77/031 multicolor gestreift





Cali 76/284 hellbraun-meliert



Cali 76/434 silber-meliert



Silkeborg
Uldspinderi

Alpaka Schals

100 % Alpaka
30 x 200 cm 160 g 79,00 €



Lullaby

72 % Mohair
20 % Schurwolle
8 % Nylon

130 x 180 cm 680 g 219,00 €

719 violett kariert

Mohair Plaids

Girl

72 % Mohair
20 % Schurwolle
8 % Nylon

130 x 180 cm 680 g 219,00 €

721 rosa, weiss, grün,
blau gestreift



Charterhouse

72 % Mohair
20 % Schurwolle
8 % Nylon

130 x 180 cm 680 g 219,00 €

720 blau, rosa,
blaugrau gestreift



Baumwollbettprogramm aus [kbA](#)
kbA (kontrolliert biologischer Anbau)





Oberbett*

100 % Baumwolle **kbA**
 waschbar 60° C
 Teddy Schlingenware

135 x 100 cm 1100 g 86,00 €
 135 x 200 cm 1700 g 163,00 €
 155 x 200 cm 1960 g 187,00 €
 155 x 220 cm 2160 g 210,00 €
 200 x 200 cm 2530 g 243,00 €
 200 x 220 cm 2800 g 269,00 €

82/2184 natur

*auch in Sondergrößen erhältlich



Unterbett*

mit Spannumrandung

100 % Baumwolle **kbA**
 waschbar 60° C
 Teddy Schlingenware

90 x 200 cm 1440 g 151,00 €
 100 x 200 cm 1600 g 156,00 €
 120 x 200 cm 2140 g 194,00 €
 140 x 200 cm 2200 g 222,00 €
 160 x 200 cm 2600 g 249,00 €
 180 x 200 cm 3100 g 288,00 €
 200 x 200 cm 3200 g 317,00 €

81/2184 natur

*auch in Sondergrößen erhältlich



Kissenbezug

100 % Baumwolle **kbA**
waschbar 60° C

40 x 80 cm 420 g 81,00 €

86 / 2184 natur



Nackenrollenbezug

100 % Baumwolle **kbA**
waschbar 60° C

15 x 40 cm 240 g 49,00 €

87 / 2184

Baumwollbettprogramm aus **kbA** kbA (kontrolliert biologischer Anbau)

Inlett (Kissen)

BW-Inlett gefüllt mit
Schurwollkugeln
aus kbT

40 x 80 cm 700 g 49,00 €

89



Inlett (Nackenrolle)

BW-Inlett gefüllt mit
Schurwollkugeln
aus kbT

15 x 40 cm 280 g 33,00 €

90





Oberbett

100 % Schurwolle
Handwäsche

135 x 200 cm 1700 g 249,00 €
150 x 200 cm 1960 g 279,00 €
150 x 220 cm 2160 g 309,00 €

111 / 765 naturweiß

Unterbett mit Spannumrandung

100 % Schurwolle
Handwäsche

90 x 200 cm 1440 g 249,00 €
100 x 200 cm 1600 g 279,00 €
140 x 200 cm 2200 g 309,00 €

116 / 765 naturweiß





Kissenbezug

100 % Schurwolle
Handwäsche

40 x 80 cm 420 g 114,00 €

113 / 765 naturweiß



Nackenrollenbezug

100 % Schurwolle
Handwäsche

15 x 40 cm 240 g 62,00 €

114 / 765 naturweiß



Oberbett Duo

warme Ganzjahresdecke

Schurwoll Duosteppbett

Füllung: 100 % Schurwolle aus
kbT

Bezug: 100 % Baumwoll-Batist
aus kbA

135 x 200 cm 1600 g 211,00 €
155 x 220 cm 1900 g 269,00 €

142

Oberbett Mono

leichte Ganzjahresdecke

Schurwoll Monosteppbett

Füllung: 100 % Schurwolle aus
kbT

Bezug: 100 % Baumwoll-Batist
aus kbA

135 x 200 cm 800 g 127,00 €
155 x 220 cm 1000 g 175,00 €

141



Unterbett

Schurwoll Auflage mit Eckspanngummis

Füllung: 100 % Schurwolle aus kbT
Bezug: 100 % Baumwoll-Batist aus kbA

90 x 200 cm	1100 g	117,00 €
100 x 200 cm	1200 g	126,00 €
140 x 200 cm	1700 g	176,00 €
160 x 200 cm	2000 g	224,00 €
180 x 200 cm	2200 g	232,00 €
200 x 200 cm	2400 g	239,00 €

140







Kaschmir Monosteppbett*

leichte Ganzjahresdecke

Füllung: 100 % Kaschmir
Bezug: 100 % **kbA** Baumwoll-Batist

135 x 200 cm 800 g 319,00 €
155 x 220 cm 1000 g 398,00 €

430



Kaschmir Duosteppbett*

warme Ganzjahresdecke

Füllung: 100 % Kaschmir
Bezug: 100 % **kbA** Baumwoll-Batist

135 x 200 cm 1600 g 535,00 €
155 x 220 cm 1900 g 643,00 €

431



Kamelhaar Monosteppbett

leichte Ganzjahresdecke

Füllung: 100 % Kamelhaar
Bezug: 100 % **kbA** Baumwoll-Batist

135 x 200 cm 800 g 159,00 €
155 x 220 cm 1000 g 209,00 €

315



Kamelhaar Duosteppbett

warme Ganzjahresdecke

Füllung: 100 % Kamelhaar
Bezug: 100 % **kbA** Baumwoll-Batist

135 x 200 cm 1600 g 219,00 €
155 x 220 cm 1900 g 283,00 €

314





Alpaka Monosteppbett

leichte Ganzjahresdecke

Füllung: 100 % Alpaka
Bezug: 100 % **kbA** Baumwoll-Batist

135 x 200 cm 800 g 182,00 €
155 x 220 cm 1000 g 229,00 €

241



Alpaka Duosteppbett

warme Ganzjahresdecke

Füllung: 100 % Alpaka
Bezug: 100 % **kbA** Baumwoll-Batist

135 x 200 cm 1600 g 268,00 €
155 x 220 cm 1900 g 309,00 €

242

Bezugstoff:
feinster Daunen-Batist.
100 % Baumwolle, weiß

Füllung:
weiße neue Gänsedaunen,
Klasse 1 / 100 % Daunen
entspricht der europäischen
Norm EN 12934



Alle Daunendecken sind bis 60° waschbar



Sommerdecke (leicht)

Füllung: 100 % Daunen
Bezugstoff: feinster Daunen-Batist
100 % Baumwolle

135 x 200 cm 200 g 179,00 €
155 x 220 cm 250 g 239,00 €

803/2184



Medium

Füllung: 100 % Daunen
Bezugstoff: feinster Daunen-Batist
100 % Baumwolle

135 x 200 cm 480 g 299,00 €
155 x 220 cm 600 g 399,00 €

802/2184



Classic (warm)

Füllung: 100 % Daunen
Bezugstoff: feinster Daunen-Batist
100 % Baumwolle

135 x 200 cm 720 g 399,00 €
155 x 220 cm 910 g 529,00 €

800/2184



Daunen-Kissen

3-Kammerkissen

Füllung: 90 % Daunen
10 % Federn
Bezugstoff: feinster Mako-Batist Nm 100

80 x 80 cm 900 g 99,90 € 801/2184
40 x 80 cm 540 g 74,90 € 805/2184





Alle Flokati Produkte
waschbar 30° C
Fein-/Wollwäsche

Wollflor-Bettdecke Luka

100 % Schurwolle

135 x 200 cm 2480 g 132,00 €
155 x 220 cm 3060 g 146,00 €

130/2184

OEKO-TEX®
CONFIDENCE IN TEXTILES
STANDARD 100 



Wollflor-Topper Luka

mit Eckspanngummis

100 % Schurwolle
Abseite: 100 % Baumwolle

90 x 200 cm 1320 g 88,00 €
140 x 200 cm 1960 g 122,00 €
160 x 200 cm 2260 g 139,00 €
180 x 200 cm 2520 g 154,00 €

131/2184





Kinder Kissen Alpin

100 % Schurwolle
Abseite: 100 % Baumwolle
Füllung; 100 % Polyester

35 x 55 cm 380 g 40,00 €

135/2184



Kinder Wollflor-Decke Alpin

100 % Schurwolle
Abseite: 100 % Baumwolle

95 x 135 cm 900 g 69,00 €

133/2184



Kati

100 % Schurwolle
Füllung: 100 % Polyester

25 x 10 cm 100 g 32,00 €

137/2184

Alle Flokati Produkte
waschbar 30° C
Fein-/Wollwäsche



Kinder Kissen Moka

90 % Schurwolle
10 % Kamelhaar
Abseite: 100 % Baumwolle
Füllung: 100 % Polyester

35 x 55 cm 380 g 51,00 €

134/2184



Kinder Wollflor-Decke Moka

90 % Schurwolle
10 % Kamelhaar
Abseite: 100 % Baumwolle

95 x 135 cm 880 g 84,00 €

132/2184



Flo

100 % Schurwolle
Füllung: 100 % Polyester

25 x 10 cm 100 g 32,00 €

136/2184





Über uns

Die Firma Ritter Decken GmbH ist ein kleineres mittelständisches Unternehmen in Deutschland, welches auf die Herstellung von hochwertigsten Naturhaardecken aus Kaschmir, Baby-Kamelhaar, Babyalpaka, hochfeinem Yak, erlesenen Schurwollen und Baumwolle spezialisiert ist. Der Sitz der Firma befindet sich in Weil der Stadt, 30 km südwestlich von Stuttgart. Mit unseren Produkten, welche im Kernsortiment in Deutschland hergestellt werden, möchten wir unsere Kunden begeistern, verwöhnen und ein verlässlicher Geschäftspartner sein. Gegründet wurde unser Unternehmen 1995. Die textilen Wurzeln gehen jedoch bis ins Jahr 1766 zurück.

Dieses Jahr werden über 35 Tonnen von erlesenen Babykamelhaar, Kaschmir, Baby-Alpaka, feinem Yak und erlesenen Wollen zu feinen Garnen und Zwirnen gesponnen. Daraus werden unsere Naturhaardecken gewebt und weiter zu edlen Naturhaardecken mit speziellen Maschinen schonend und mit unserer Kompetenz hergestellt.

Die Konfektion und Einfassung der erlesenen Produkte erfolgt vor Ort.

Eine umweltschonende, schadstoffarme und nachhaltige Fertigung kommen nicht nur unseren Produkten sondern auch unserer Umwelt und Kunden zu Gute.

Unser Team

Wir sind ein kleines Team von hoch motivierten Mitarbeiterinnen und Mitarbeitern, welche sich im Naturhaarsegment wieder finden und sich bei uns und Ihrer Arbeit wohl fühlen.

Dies halten wir für eine Grundvoraussetzung für eine prosperierende Zusammenarbeit und Aussenwirkung. Den Rohstoffeinkauf sowie den technischen Part in der Herstellung erfolgt vorwiegend von Herrn Dipl. Ing. (FH) Textilerzeugung Christian Ritter. Sein Sohn Maximilian Ritter studiert Wirtschaftswissenschaften und ist seit 2021 auch als Geschäftsführer in der Firma tätig. Maximilian Ritter betreut die Webseite und ist vorwiegend im Verkauf, Vertrieb und Marketing tätig. Frau Gössler erreichen Sie als Assistentin der Geschäftsführung im Büro und ist für alle Fragen rund um unser Sortiment da. Im Verkauf sind Ihre Ansprechpartnerinnen Frau Ott und Frau Wonner, welche Ihre Fragen bzw. Bestellung gerne entgegennehmen.

Rohstoffeinkauf und Herstellung

Die erlesenen Rohstoffe werden von Herrn Christian Ritter ausgewählt und eingekauft und nach seinen Spezifikationen gesponnen und gewebt. Bei den wesentlichen Veredelungsprozessen im Anschluss wie (Waschen, Nassrauen, Trocknen, Trockenrauen, Zwischenscheren und Endscheren) werden die Arbeitsschritte von Ihm persönlich begleitet um am Ende ein optimales Ergebnis zu erzielen.

Schonende Herstellung

Der Fokus liegt hier auf eine schonende Herstellung. Bei den zahlreichen Arbeitsschritten muss darauf geachtet werden, dass diese ohne Fehler ineinander greifen, damit eine hochwertiges Endprodukt entstehen kann und der Rohstoff seine wertvollen Eigenschaften entfalten kann. So stellen wir sicher, dass der Endkunde auch nach dem Kauf zufrieden ist und unsere Decken auch im Gebrauch eine lange Freude hat.

So natürlich wie möglich

Unsere Naturhaardecken werden mit Naturseife gewaschen und ohne chemischen Zusätze (wie z.B. Weichmacher, Fixiermittel, Karbonisur, Eulanisierung und Glanzmittel) hergestellt. Der überwiegende Teil unserer Decken wird nicht gefärbt. Wir nutzen die natürlichen Farbtöne beim Kamelhaar, Kaschmir und Alpaka. Auch in der Wolle findet man braune und graue Wollen. Falls doch gefärbt wird, verwenden wir nur Farbstoffe mit hohen Echtheiten.

Stichprobenartige Schadstofftests beim akkreditierten Bremer Umweltinstitut.

Unsere Produkte werden stichprobenartig beim Bremer Umweltinstitut auf alle relevanten Schadstoffe getestet. Als Referenz werden die GOTS Werte herangezogen.

Tierwohl

Das Tierwohl liegt uns besonders am Herzen. Wir kaufen nur reine Schurwolle ohne mulesing Prozedere. Das Alpaka Haar beziehen wir von namhaften Importeuren, welche auch in Peru vor Ort sind und wissen von welchen Farmen und Kleinbauern das Alpakahaar bezogen wird.

Natürlich Wohnen, gesund Schlafen

Die natürlichen positiven Eigenschaften von Wolle und Edelhaaren sorgen für einen natürlichen Schlaf ohne zu Schwitzen. In der Evolution hat die Natur die Tiere mit dem Besten ausgestattet was für Ihr Überleben in Hitze und Kälte und den zum Teil extremen Klimaverhältnissen notwendig ist. All die positiven Eigenschaften dieser Wollen und Haare finden sie mit dem entsprechenden Know How und jahrzehntelanger Erfahrung hochwertig verarbeitet in den Naturhaardecken von Ritter Decken.

Schonung der Umwelt

Wollen und Edelhaare sind natürlich vorkommende und nachwachsende Ressourcen. Durch das Fressen der Tiere von Blüten und Pollen und Ausscheiden an anderer Stelle, sorgen sie für eine vielfältige Fauna, was den Bienen als Nahrungsquelle und letztendlich dem Menschen wieder zu Gute kommt. Gerade in Landschaftsschutzgebieten spielen die Schafe hier eine besondere Rolle.

Produkte aus Wolle und Edelhaaren werden länger vom Verbraucher genutzt, müssen aufgrund Ihrer selbstreinigenden Wirkung nicht gewaschen werden und sind am Ende der Verwendungsdauer recyclebar oder kompostierbar.

Wollen verursachen kein Mikroplastik, welche in der Herstellung und durch die Haushaltswäsche in das Wasser gelangen und zu einer Anreicherung mit Schadstoffen der Nahrungskette führt.

Hohe Lieferbereitschaft und schnelle Lieferung

Durch eine Lagerhaltung von 6000-10000 Decken, können wir in der Regel Ihre Bestellung innerhalb 1-3 Werktagen zustellen.

Pflege

für geraute **Woldecken und Naturhaardecken** von Ritter Decken aus Edelhaaren empfehlen wir die Handwäsche.



Bei **Steppdecken** von Ritter Decken mit Füllungen aus Schurwolle, Kamelhaar, Kaschmir, Alpaka empfehlen wir eine chemische Reinigung.



Auf unserer Webseite finden Sie hierzu Ergänzungen, Tipps, eine ausführliche Pflegeanleitung und ein Download.

Weitere Informationen

Mehr Informationen finden Sie unter unserer Webseite oder kontaktieren Sie uns per Email. Bei weiteren Fragen stehen wir Ihnen gerne persönlich zur Verfügung.

Ihr Ritter Decken Team

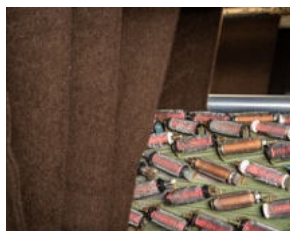

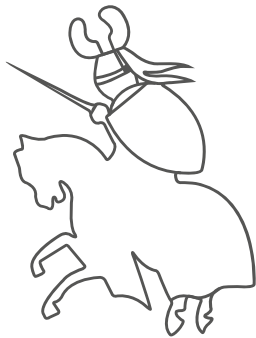

Ritter Decken[®]

Ritter Decken GmbH
Industriestraße 36
D-71263 Weil der Stadt

Germany

Tel. +49 (0) 70 33 - 3 21 74
Fax +49 (0) 70 33 - 3 55 91

www.ritter-decken.de
info@ritter-decken.de