

USER MANUAL

VAPORESSO LUXE Q2



VAPORESSO

Thank you for choosing Vaporesso products. Please read the manual carefully before use to ensure a perfect experience. If there is any additional requirement about the product, please contact your local agent or contact us through our website.

ENLARGED VIEW (3ML Version)

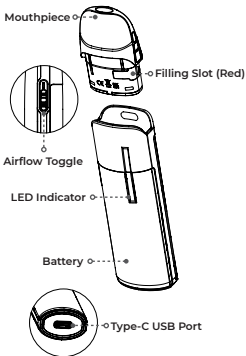

SPECIFICATION

SPECIFICATIONS	3ML Version	2ML Version
Dimensions	96.8*26*18.6mm	94.8*26*18.6mm
Pod Capacity	3ML	2ML
Resistance	0.6Ω/1.0Ω	
Battery Capacity	1000mAh	
Charging	Type-C 2A	

uct. Please read this instruction
experience.

out this product, please consult the
website: www.vapresso.com

ENLARGED VIEW (2ML Version)

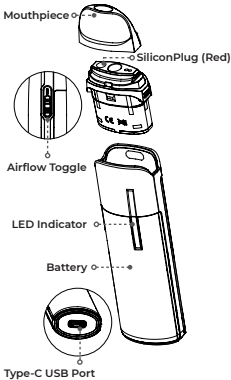

nm

FIGURE 1

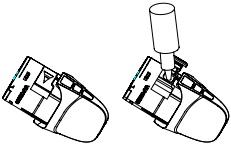

(3ML Version)

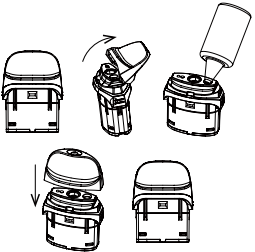

(2ML Version)

FIGURE 2

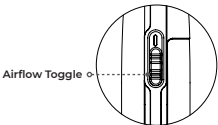

ESPAÑOL

INSTRUCCIONES DE USO

1. Instalar y reemplazar el pod
Extraiga la Pod de la batería e instale la nueva.

***Si es la primera vez que usa el dispositivo, retire la etiqueta de la pod preinstalada.**

2. Llene el E-líquido (Consulte la FIGURA 1)
3ML:

Tire del tapón de silicona y, a continuación, exprima el líquido a través del orificio de llenado. Después de llenar, vuelva a colocar el tapón de silicona y asegúrese de que quede firmemente cerrado.

2ML:

Quite la boquilla y luego exprima el e-líquido a través de la ranura de llenado. Cuando esté lleno, vuelva a colocar la boquilla y asegúrese de que esté bien cerrada.

***Si es la primera vez que llena el e-líquido, espere 5 minutos para que se ceba la coil.**

3. Ajuste el flujo de aire (Consulte la FIGURA 2)

Ajuste la palanca de control de flujo de aire ubicada en la parte lateral de la batería, según sus hábitos de vapeo para obtener diferentes efectos de flujo de aire.

4. Comience a vapear

El dispositivo está activado por extracción. Inhale directamente a través de la boquilla y exhale para comenzar a vapear.

5. Comprobación del nivel de la batería

Nivel de batería	Color del LED
70% ~ 100%	Verde
30% ~ 70%	Azul
0~30%	Rojo

6. Cargando

Utilice el cable tipo C incluido en la caja para cargar el dispositivo. El indicador LED en verde indicará que está completamente cargado.

PROTECCIONES

Baja resistencia/cortocircuito/alta temperatura/sin carga/alta resistencia:
El indicador rojo parpadeará 5 veces y el

dispositivo dejará de funcionar.

Bajo voltaje/sobredescarga: El indicador rojo parpadeará 3 veces y el dispositivo dejará de funcionar.

Sobrecarga: El indicador verde permanecerá encendido y el dispositivo dejará de cargarse.

Horas extras (8 s): El dispositivo dejará de funcionar y el indicador de nivel de batería actual parpadeará 3 veces.

PRECAUCIONES

1. No deje el dispositivo de carga desatendido.
2. No deje caer, arroje ni abuse de su dispositivo, ya que puede causar daños.
3. Utilice un cargador de salida USB estándar con la corriente de carga y el rango de voltaje adecuados.
4. Mantenga alejado del agua, líquido o cualquier gas inflamable.
5. No exponga el dispositivo a la luz solar directa, polvo, humedad o golpes mecánicos.
6. No exponga el dispositivo a temperaturas extremas. (Rango de temperatura recomendado: $-10\sim 60^{\circ}\text{C}$ / $14\sim 140^{\circ}\text{F}$ durante el uso y $-10\sim 45^{\circ}\text{C}$ / $14\sim 113^{\circ}\text{F}$ durante el almacenamiento).
7. Reciclaje EEE: El producto no debe ser tratado como basura doméstica, sino que debe ser entregado al punto de recogida correspondiente para el reciclaje de aparatos eléctricos y electrónicos.
8. Reciclaje de baterías: La batería del producto no debe tratarse como basura doméstica, sino que debe entregarse al punto de recolección de baterías usadas correspondiente para su reciclaje.
9. Solo haga reparar su dispositivo por VAPORESSO. No intente repararlo usted mismo, ya que pueden producirse daños o lesiones personales.

ADVERTENCIAS

Este cigarrillo electrónico recargable está diseñado para usarse con e-líquido compatible que puede contener nicotina. La nicotina es una sustancia adictiva y no es adecuada ni se recomienda su uso en los siguientes casos:

1. Este dispositivo no es adecuado para:

- Personas menores de la edad legal para fumar.
- Personas con enfermedades cardíacas, úlceras estomacales o duodenales, problemas hepáticos o renales, enfermedad de garganta a largo plazo o dificultad para respirar debido a bronquitis, enfisema o asma.
- Personas con una glándula tiroides hiperactiva o que experimentan feocromocitoma (un tumor de la glándula suprarrenal que puede afectar la presión arterial).
- Personas que toman ciertos medicamentos como teofilina, ropinirol o clozapina, etc.

2. Este dispositivo no se recomienda para:

- No fumadores
- Mujeres embarazadas o en periodo de lactancia.

3. Puede experimentar los siguientes resultados si usa e-líquido que contiene nicotina con este producto. Si sucede, consulte a un profesional de la salud y muéstrele este folleto si es posible.

- Sensación de desmayo - Náuseas - Mareos
- Dolor de cabeza - Tos
- Irritación de la boca o la garganta
- Molestias estomacales - Hipo
- Congestión nasal - Vómitos
- Palpitaciones en el pecho dolor o frecuencia cardíaca irregular

Este dispositivo no debe ser utilizado por personas menores de la edad legal para fumar.

www.vaporesso.com