

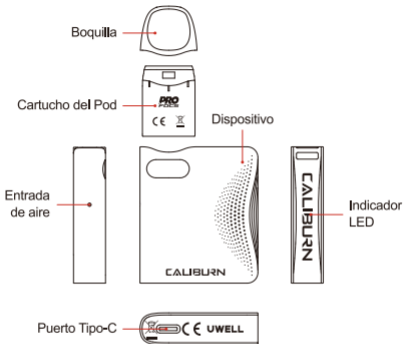

User Manual

CALIBURN AK3 Pod System

Ilustración



Guía rápida

1. Saque el pod del dispositivo, retire la película aislante de la parte inferior del pod y luego vuelva a colocarlo.
2. Retire la boquilla y llene el e-líquido a través del puerto rojo de llenado. Deje reposar la cápsula durante 10 minutos antes de usarla.
3. Inhale directamente por la boquilla.

Especificaciones

- Materiales: PCTG, aleación de aluminio
- Dimensiones: 67.5 mm × 44.1 mm × 12 mm
- Peso neto: 35.8 g
- Capacidad de E-líquido: 2 ml
- Potencia de salida: máxima 13 W
- Especificaciones del pod:
FeCrAl Meshed 1.0 Ω CALIBURN A3 Recargable Pod
- Capacidad de la batería: 520 mAh

Instrucciones

1. Llenado y sustitución de Pods

- a. Saque el pod del nuevo dispositivo, retire la película aislante de la parte inferior del pod y vuelva a colocarla.
- b. Retire la boquilla en la dirección indicada en el siguiente gráfico.
- c. Llene el e-líquido en el puerto de llenado rojo, vuelva a colocar la boquilla, y el sonido de chasquido indica que la correcta instalación.
- d. Deje reposar el pod durante 10 minutos antes de usarlo.
- e. Por favor, retire el pod usado del dispositivo y cambie uno nuevo para el reemplazo del pod.

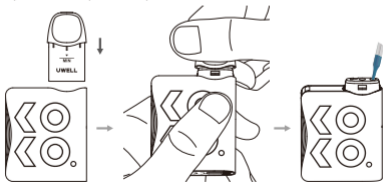

Atención:

- a. **Llene el e-líquido en el puerto rojo. Por favor, no se permite llenar el e-líquido a través de la vía de aire en la parte media. Vuelva a colocar la boquilla tan pronto como el llenado se hace y asegúrese de que está correctamente instalado para evitar la fuga de e-líquido.**
- b. **Después del primer llenado de e-líquido, por favor déjelo reposar 10 minutos para evitar que el coil se quemé.**
- c. **Por favor, rellene el e-líquido cuando éste llegue a la señal "MIN".**

2. Vapeo

Inhale directamente por la boquilla, al mismo tiempo, el indicador LED se ilumina gradualmente, y el efecto dinámico aparecerá tras detener el vapeo.

Retire e inserte la cápsula del pod 3 veces en 1.5 segundos para desactivar el efecto dinámico de la luz, que parpadeará 3 veces en color púrpura como indicación.

Retire e inserte la cápsula del pod 3 veces en 1.5 segundos para activar el efecto dinámico de la luz, que parpadeará 3 veces en azul claro como indicación.

3. Indicación del nivel de la batería

Durante el vapeo, la luz verde pertenece encendido para indicar que el nivel de la batería es superior al 60%, la luz azul permanece encendido para indicar que el nivel de la batería es 30%-60%, y la luz roja pertenece encendido para indicar que el nivel de la batería es inferior al 30%. La luz parpadea 10 veces en rojo para indicar que el nivel de la batería es demasiado bajo, y el dispositivo parará la salida.

4. Carga

La luz parpadea al conectarse el cable Tipo-C. La luz roja indica que

el nivel de la batería es bajo, la luz azul indica que el nivel de la batería es medio y la luz verde indica que el nivel de la batería es suficiente. La luz verde permanecerá encendida cuando la carga haya terminado.

5. Protección e indicación

- a. Protección contra cortocircuitos: Cuando se produce un cortocircuito, la luz parpadeará 3 veces en rojo cuando vapea, y dejará de funcionar.
- b. Protección contra baja tensión: Cuando el dispositivo está en baja potencia, la luz parpadeará 10 veces en rojo, y dejará de funcionar.
- c. Protección contra sobrecarga: La luz parpadeará 5 veces en verde para indicar un vapeo de más de 8 segundos, y dejará de funcionar.
- d. Protección de circuito abierto: cuando se produce un circuito abierto por la ausencia del pod o la desconexión, la luz parpadeará 3 veces en azul, y el dispositivo no funcionará durante el vapeo.

ATENCIÓN:

1. Por favor, cargue con el adaptador (5V/2A) y el cable USB certificados.
2. Por favor, retire el pod del dispositivo y guárdela por separado cuando viaje en avión, ya que el cambio de presión del aire podrá causar fugas.
3. Evite las temperaturas alta y baja, los productos inflamables, los explosivos, el agua y el ambiente húmedo durante el uso o el almacenamiento del producto. Por favor, no guarde el producto con objetos duros para evitar daños. Por favor, cargue el dispositivo al menos una vez al mes.

UWELL

©2022 By SHENZHEN UWELL TECHNOLOGY CO., LTD.

All Rights Reserved.