

医薬品販売について

TRIALsmart琴似店

(札幌市西区琴似4条1丁目1番1号)

店舗の外観写真



店舗の売場写真

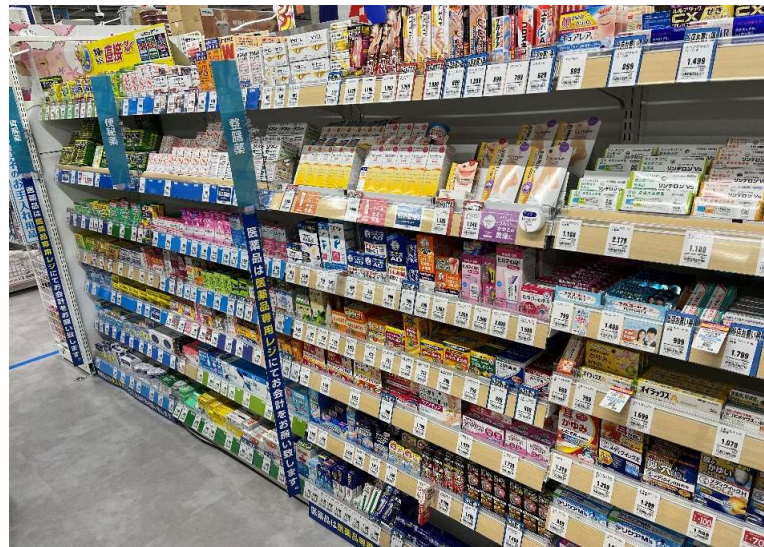

店舗販売業による管理および運営に関する事項

許可の区分	店舗販売業	
店舗販売業 開設許可証の 記載事項	開設者	株式会社トライアルストアーズ
	名称	TRIALsmart琴似店
	所在地	札幌市西区琴似4条1丁目1番1号
	許可番号	札幌医許可(薬)第3097号
	有効期間	令和6年(2024年)1月10日から令和12年(2030年)1月9日
所轄自治体	札幌市	
管理者の氏名	小島 美和	
勤務する登録販売者の氏名 及び担当業務	小島 美和 担当業務：店舗管理、医薬品の販売・情報提供・相談・陳列	
勤務する登録販売者の氏名 及び担当業務	中村 留美 担当業務：医薬品の販売・情報提供・相談・陳列	
勤務する登録販売者の氏名 及び担当業務	朝日 恵 担当業務：医薬品の販売・情報提供・相談・陳列	
勤務する登録販売者の氏名 及び担当業務	石丸 麻誉 担当業務：医薬品の販売・陳列(研修中)	
当店舗の登録販売者の勤務状況	TRIALsmart琴似店のシフト表は こちら	
取り扱う一般用医薬品の区分	指定第2類医薬品、第2類医薬品、第3類医薬品	
勤務する者の区別	登録販売者は氏名と「登録販売者」を記した名札と白衣を着用 但し、業務経験が2年未満の登録販売者は、 「登録販売者(業務研修中)」を記した名札を着用 一般従事者は「実務見習中」と記した名札を着用	
営業時間	年中無休 10:00~20:00	
営業時間外での相談	営業時間外での対応不可	
注文受付時間	年中無休 10:00~20:00	
通常相談時および緊急時の連絡先	年中無休 10:00~20:00 011-688-7880 (TRIALsmart琴似店) お問い合わせフォームからの相談受付時間：24時間受付 (ご相談への回答は営業時間内10:00~17:00にさせていただきます) https://trial-net.pe-dal.com/inquiries/new	

要指導医薬品および一般用医薬品の販売に関する制度に関する事項

[1] 要指導・第1類～第3類医薬品のリスク区分の定義と解説

要指導・第1類～第3類医薬品はリスク別に次のように5分類されています。

1. 要指導医薬品：特にリスクが高い医薬品で新しく市販された成分等を含む医薬品
2. 第1類医薬品：特にリスクが高い医薬品（要指導医薬品を除く）
3. 指定第2類医薬品：第2類医薬品のうち、特に副作用に注意を要する医薬品
4. 第2類医薬品：リスクが比較的高い医薬品
5. 第3類医薬品：リスクが比較的低い医薬品

[2] 要指導・第1類～第3類医薬品のリスク区分の表示に関する解説

医薬品パッケージおよび添付文書にリスク区分を表示します。

表示方法は、印刷もしくはシールを貼り表示しています。

1. 要指導医薬品はパッケージに【要指導医薬品】と表示しています。
2. 第1類医薬品はパッケージに【第1類医薬品】と表示しています。
3. 指定第2類医薬品はパッケージに【第②類医薬品】と表示しています。
4. 第2類医薬品はパッケージに【第2類医薬品】と表示しています。
5. 第3類医薬品はパッケージに【第3類医薬品】と表示しています。

[3] 要指導・第1類～第3類医薬品の情報提供についての解説

1. 要指導医薬品は薬剤師が対面で文書を用いて、使用者本人に情報提供いたします。（義務）
そのためインターネットでの販売はできません。
2. 第1類医薬品は薬剤師が文書を用いて情報提供いたします。（義務）
3. 指定第2類医薬品は薬剤師もしくは登録販売者が情報提供に努めます。（努力義務）
4. 第2類医薬品は薬剤師もしくは登録販売者が情報提供に努めます。（努力義務）
5. 第3類医薬品は義務はないが、薬剤師もしくは登録販売者が情報提供に努めます。

[4] 指定第2類医薬品の販売サイト上の表示等の解説および禁忌の確認・専門家への相談を促す表示

指定第2類医薬品とは、第2類医薬品のうち、特に注意を要する医薬品成分を含んだ医薬品です。

1. 指定第2類医薬品はパッケージに【第②類医薬品】と表示しています。
2. 専門家が在籍する情報提供カウンターより7m以内に陳列し、情報提供の機会を高めます。
サイト上では、指定第2類医薬品の表示を他リスク区分の医薬品と混在しないように表示します。
また、禁忌の確認・専門家への相談を促す表示を記載いたします。

[5] 一般用医薬品の販売サイト上の表示の解説

1. 第1類医薬品は商品名に【第1類医薬品】と表示します。
2. 指定第2類医薬品は商品名に【指定第2類医薬品】と表示します。
3. 第2類医薬品は商品名に【第2類医薬品】と表示します。
4. 第3類医薬品は商品名に【第3類医薬品】と表示します。

[6]一般用医薬品の使用期限に関する解説

使用期限まで6か月以上ある医薬品を発送します。

[7]医薬品による健康被害の救済について

万一医薬品による健康被害を受けた方は「医薬品副作用被害救済制度」を受けることができますことがあります。

窓口：医薬品医療機器総合機構

連絡先：0120 - 149 - 931（フリーダイヤル）

受付時間：月曜～金曜日（祝日・年末年始除く）午前9時00分から午後5時00分

ホームページ：<https://www.pmda.go.jp/kenkouhigai.html>

[8]販売記録作成に当たっての個人情報利用目的

収集いたしました個人情報は、医薬品適正使用以外の目的には使用いたしません。

[9]その他、必要な事項

- 1.薬剤師不在時は要指導医薬品および第1類医薬品売場を、薬剤師および登録販売者不在時には許可を受けた医薬品売場を閉鎖し、医薬品の販売を中止します。
- 2.専門家不在時は情報提供ができないため、医薬品の販売を中止します。
- 3.医薬品の正しい購入、正しい使用に努めてください。
- 4.医薬品の中に入っている「添付文書」は捨てず、必要に応じて確認することができるようにしてください。
- 5.要指導医薬品および第1類医薬品の在庫は鍵付の商品棚にて保管しております。
- 6.店では解決しない苦情相談窓口は次の通りです。

窓口：札幌市保健所

連絡先：011 - 622 - 5162

受付時間：月曜～金曜日（祝日・年末年始除く）午前8時45分から午後5時15分

2月ヘルス

従業員CD	従業員名	2/1 木曜日			2/2 金曜日			2/3 土曜日			2/4 日曜日			
10263344	朝日 恵 担当	15:15	21:15	公	00:00	00:00		13:15	21:15		13:15	21:15		
		0:30	5:30	休	0:00	0:00		0:45	7:15		0:45	7:15		
10263437	石丸 麻誉 担当	08:45	17:45		08:45	17:45	公	00:00	00:00		08:45	17:45		
		1:00	8:00		1:00	8:00	休	0:00	0:00		1:00	8:00		
10264308	中村 留美 担当	公	00:00	00:00		12:15	21:15		08:45	17:45		09:00	18:00	公
		休	0:00	0:00		1:00	8:00		1:00	8:00		1:00	8:00	休

2/5 月曜日		2/6 火曜日			2/7 水曜日			2/8 木曜日			2/9 金曜日			2/10 土曜日	
15:15	21:15	公	00:00	00:00		15:15	21:15	公	00:00	00:00	公	00:00	00:00		15:15
0:30	5:30	休	0:00	0:00		0:30	5:30	休	0:00	0:00	休	0:00	0:00		0:30
08:45	17:45		08:45	17:45	公	00:00	00:00		08:45	17:45		08:45	17:45		08:45
1:00	8:00		1:00	8:00	休	0:00	0:00		1:00	8:00		1:00	8:00		1:00
00:00	00:00		12:15	21:15		08:45	17:45		12:15	21:15		12:15	21:15	公	00:00
0:00	0:00		1:00	8:00		1:00	8:00		1:00	8:00		1:00	8:00	休	0:00

日	2/11 日曜日			2/12 月曜日			2/13 火曜日			2/14 水曜日			2/15 木曜日		
21:15	17:15	21:15	公	00:00	00:00		17:15	21:15		15:15	21:15	公	00:00	00:00	
5:30	0:00	4:00	休	0:00	0:00		0:00	4:00		0:30	5:30	休	0:00	0:00	
17:45	公	00:00	00:00		12:15	21:15		08:45	17:45	公	00:00	00:00	公	00:00	00:00
8:00	休	0:00	0:00		1:00	8:00		1:00	8:00	休	0:00	0:00	休	0:00	0:00
00:00		08:45	17:45		08:45	17:45	公	00:00	00:00		08:45	17:45		12:15	21:15
0:00		1:00	8:00		1:00	8:00	休	0:00	0:00		1:00	8:00		1:00	8:00

2/16 金曜日			2/17 土曜日			2/18 日曜日			2/19 月曜日			2/20 火曜日			
公 休	00:00	00:00		15:15	21:15		17:15	21:15	公 休	00:00	00:00		17:15	21:15	
	0:00	0:00		0:30	5:30		0:00	4:00		0:00	0:00		0:00	4:00	
	08:45	17:45	公 休	00:00	00:00		08:45	17:45		12:15	21:15		08:45	17:45	公 休
	1:00	8:00		0:00	0:00		1:00	8:00		1:00	8:00		1:00	8:00	
	12:15	21:15	公 休	00:00	00:00		08:45	17:45		08:45	17:45	公 休	00:00	00:00	
	1:00	8:00		0:00	0:00		1:00	8:00		1:00	8:00		0:00	0:00	

2/21		2/22		2/23		2/24		2/25		2/26					
水曜日		木曜日		金曜日		土曜日		日曜日		月曜日					
15:15	21:15	公	00:00	00:00	公	00:00	00:00		17:15	21:15		17:15	21:15	公	00:00
0:30	5:30	休	0:00	0:00	休	0:00	0:00		0:00	4:00		0:00	4:00	休	0:00
00:00	00:00		08:45	17:45		08:45	17:45		08:45	17:45	公	00:00	00:00		12:15
0:00	0:00		1:00	8:00		1:00	8:00		1:00	8:00	休	0:00	0:00		1:00
08:45	17:45		12:15	21:15		12:15	21:15	公	00:00	00:00		08:45	17:45		08:45
1:00	8:00		1:00	8:00		1:00	8:00	休	0:00	0:00		1:00	8:00		1:00

6 日	2/27 火曜日		2/28 水曜日		2/29 木曜日	
00:00	17:15	21:15		17:15	21:15	17:15 21:15
0:00	0:00	4:00		0:00	4:00	0:00 4:00
21:15	08:45	17:45	公	00:00	00:00	09:00 18:00
8:00	1:00	8:00	休	0:00	0:00	1:00 8:00
17:45	公	00:00	00:00	08:45	17:45	08:45 17:45
8:00	休	0:00	0:00	1:00	8:00	1:00 8:00