

PROGRAMME DE FORMATION

« FORMATION BLANCHIMENT DENTAIRE »

OBJECTIFS PÉDAGOGIQUES

Savoir restituer les éléments théoriques.

Être capable de réaliser correctement le protocole complet du blanchiment dentaire.

PUBLIC CONCERNÉ

Tout public

PRÉREQUIS

Aucun prérequis.

DURÉE DE LA FORMATION ET MODALITÉS D'ORGANISATION

Formation de 1 jours – de 10H à 17H – soit 7H (Pause repas d'1h repas non inclus)

Prochaines sessions disponibles directement sur demande par mail fatihacademy95@gmail.com

Chaque session est prévue pour un effectif maximal de 5 stagiaires.

LIEU DE LA FORMATION

25 avenue de la Constellation 95800 CERGY

CONTENU DE LA FORMATION

JOUR 1

10H – 10H30 : Présentation de la journée et des participantes et partie administrative

10H30 – 12H: THEORIE (sur base du manuel de formation fourni)

12H – 13H : Pause déjeuner

13H – 16H : Découverte et mise en pratique du blanchiment dentaire

16H – 17H : Test théorique et pratique, Questionnaire de satisfaction, Remise certificat de formation

MOYENS ET MÉTHODES PÉDAGOGIQUES

Formation en présentiel

Démarche pédagogique : Cours théorique suivi de cas pratique sur modèle
Accompagnement post formation (groupe de suivi WHATS APP)
Support de formation : Remise d'un manuel complet
Kit de démarrage complet pour une dizaine de réalisation.

PROFIL DE LA FORMATRICE

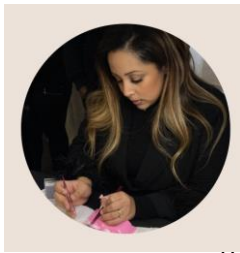

Fathia RABHI

Pratique des extensions de cils et de la beauté du regard depuis 2019.
Cheffe d'entreprise depuis 2019, maintenant à la tête de 2 structures.
Propriétaire de sa marque de produits professionnels dans la beauté du regard.

MODALITÉS D'ÉVALUATION

Évaluation par le formateur à partir :

D'un questionnaire de positionnement en début de formation

D'un test sur la progression des apprentissages théoriques

D'un bilan sur la pratique

Attestation de formation : l'apprenant obtient une attestation de formation.

MOYENS TECHNIQUES – OUTILS PEDAGOGIQUES

Salle de formation avec tables de soins

Tableau (Paperboard)

Kit de démarrage

Remise d'un manuel théorique sous format magazine

TARIF

1400 € par élève avec kit inclus (Machine incluse)

DELAI D'ACCES

L'organisme de formation s'engage à répondre sous 48h à toute demande d'information relative à la demande du client et se tient à votre disposition du lundi au vendredi de 9 h à 17 h.

Nous nous engageons à vous faire accéder à la formation - au plus tard - un mois après la signature du contrat (sauf période de fermeture de l'organisme de formation)

Les inscriptions aux formations doivent intervenir au plus tard 14 jours avant la date de début de la session.

CONTACT

Contact par mail à l'adresse fatihaacademy@gmail.com

ACCESSIBILITE AUX PERSONNES HANDICAPEES

Nos formations sont accessibles à tous.

Cependant en cas de doute, nous vous invitons à prendre contact directement avec nous, en amont de la formation, pour que nous puissions en discuter et au besoin adapter notre pédagogie et nos activités en fonction des situations de handicap qui pourraient se présenter.