

symmed  
elite<sup>A</sup>

# TECNOLOGÍA TRIPLE S



# únete al EFECTO #SYMMED



## **NO INVASIVO Y SEGURO**

Mecanismos de control de cierre del circuito.



## **MODO DE EMPLEO FÁCIL**

Equipo con instrucciones de uso sencillas y software intuitivo. Electrodoos fácilmente intercambiables con múltiples diseños para adaptarse a las diferentes zonas de tratamiento.



## **PROTOCOLOS TERAPÉUTICOS**

Validados por nuestro equipo de profesionales y detallados para obtener los mejores resultados. Formación y asesoramiento profesional continuos.



## **DISEÑO DE CALIDAD**

Uso de material biocompatible y clínicamente testado para una seguridad óptima en contacto con la piel.



## **ALTA PRECISIÓN**

Capacidad de libre programación de parámetros, intercambio de electrodoos para una alta precisión en la modulación de la radiofrecuencia y profundidad de tratamiento.



## **VERSATILIDAD**

Amplio abanico de accesorios para poder tratar diferentes áreas corporales y las distintas problemáticas estéticas.



## **SINERGIJA CON COSMÉTICA FUNCIONAL SYMMED**

Nuestra cosmética incluye principios activos avalados por su eficacia clínica.

Descubre

**LA EVOLUCIÓN DE LA  
TECNOLOGÍA TRIPLE S**





## **ActivePulse**

Tecnología de optimización térmica con radiofrecuencia modulada para los modos CAPACITIVO y RESISTIVO, que permite realizar una profunda activación celular, especialmente en tratamientos faciales.

Los novedosos modos de trabajo del equipo **Symmed Elite Aesthetic** permiten aplicar la radiofrecuencia a máxima energía con una excelente tolerancia. El modo **ActivePulse** está diseñado para tratar todos los tipos de piel, incluyendo pieles sensibles y envejecidas, garantizando resultados óptimos con total seguridad.

### **EnhanCell**



#### **Atermia optimizada**

Maximiza los mecanismos de bioestimulación celular en ausencia de calor. Indicado en la fase de activación y eliminación de toxinas.

### **PowerCell**



#### **Hipertermia pulsada**

Favorece la síntesis y remodelación de colágeno sin someter a la piel a exceso de temperatura. Ideal para pieles que necesitan redensificación.



# InDepth Effect

El equipo **Symmed Elite Aesthetic** incluye radiofrecuencia CAPACITIVA y RESISTIVA como herramienta de estimulación tisular.

**S InDepth Effect** asegura resultados a todos los niveles de la piel, tanto en las capas superficiales (epidermis y dermis) como en las capas más profundas (hipodermis y tejido muscular).

## SMART SENSE RES HP

### ► RESISTIVA

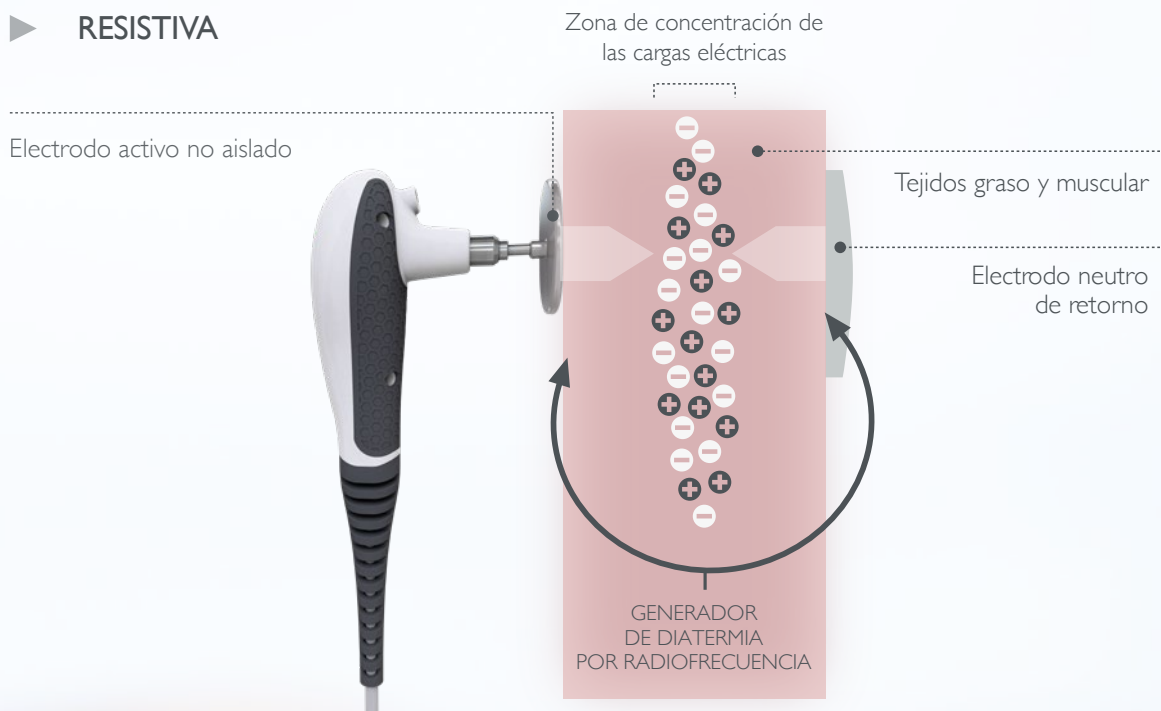

## SMART SENSE CAP HP

### ► CAPACITIVA

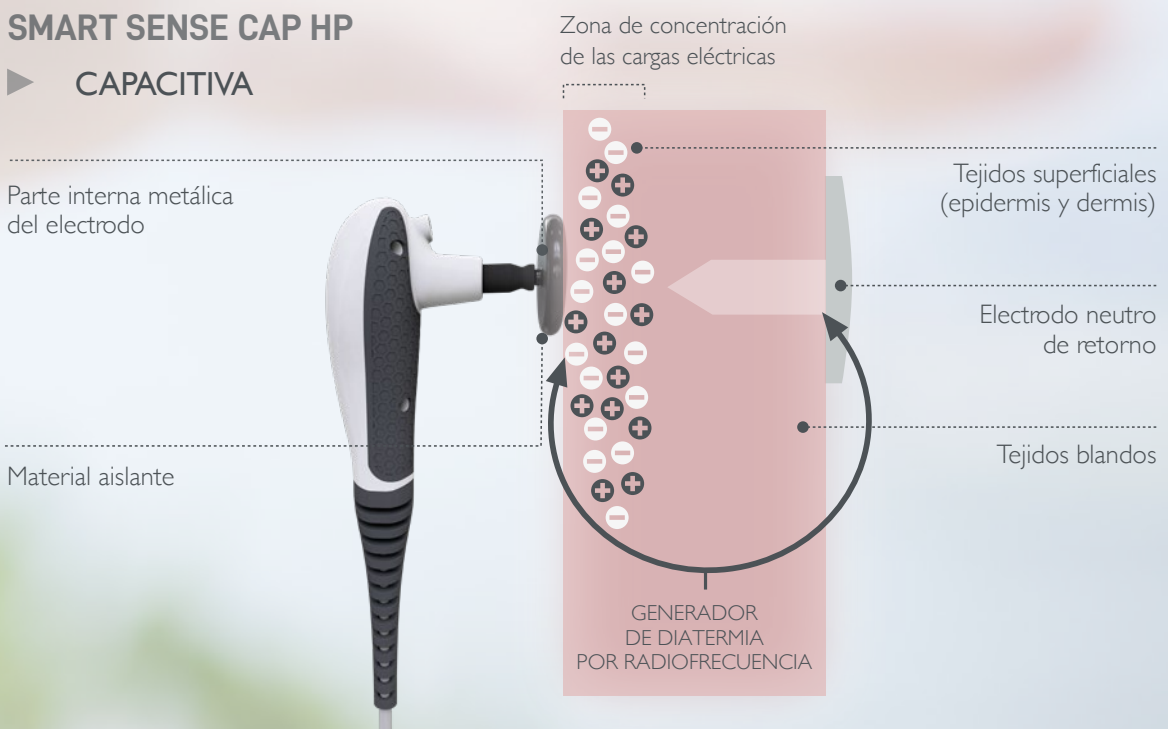



Control del **movimiento iónico** y **generación de calor** en el interior de los tejidos.

El equipo **Symmed Elite Aesthetic** trabaja con **radiofrecuencia monopolar** de 448kHz, la frecuencia óptima para generar bioestimulación y efectos fisiológicos eficaces.

## DIATERMIA POR RADIOFRECUENCIA

Diferentes temperaturas de trabajo para el abordaje de múltiples necesidades.

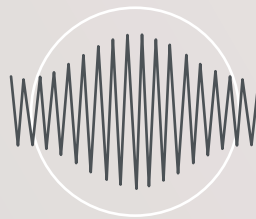

448 kHz

*FRECUENCIA ÓPTIMA  
PARA LA BIOESTIMULACIÓN  
Y EFECTOS FISIOLÓGICOS*



**ATERMIA**  
**36-37°C**

**Activación celular**

Movimiento iónico de las moléculas polares, además de aumentar la tasa de eliminación de toxinas



**TERMIA**  
**38-40°C**

**Nutrición tisular**

Aumento del flujo sanguíneo para favorecer la llegada de más nutrientes y oxígeno



**HIPERTERMIA**  
**41-43°C**

**Hiperactivación**

Activación del metabolismo celular y la regeneración tisular



# TECNOLOGÍA QUE ACTÚA A TODOS LOS NIVELES

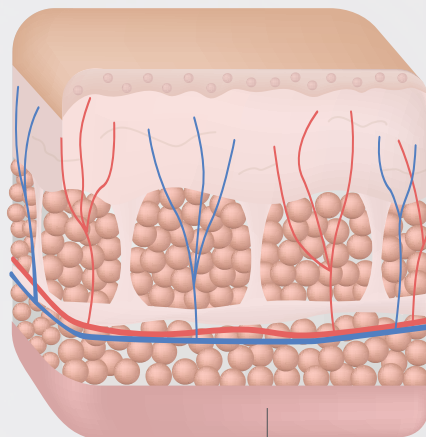

ESTIMULA LA SÍNTESIS  
DE COLÁGENO Y ELASTINA

ACTIVA EL METABOLISMO  
DE LAS CÉLULAS GRASAS

PROMUEVE LA CIRCULACIÓN

MEJORA EL MICROAMBIENTE CELULAR

REDUCE LA FIBROSIS DEL TEJIDO  
ASOCIADA A LA CELULITIS

# TECNOLOGÍA AVANZADA

## *isense*



### *i*graph

#### VISUALIZACIÓN GRÁFICA

Monitoriza la evolución de las fases de tratamiento a lo largo del tiempo, optimizando su eficacia.

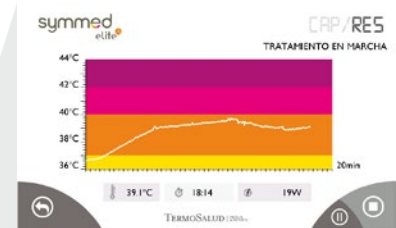

### *i*block

#### PROTECCIÓN ACTIVA

Control permanente de la temperatura a través del **Smart Sense Handpiece** para una máxima tolerancia y seguridad del tratamiento.



### *i*pilot

#### ASISTENTE VIRTUAL

Permite seleccionar la fase de trabajo y el software te guiará durante el proceso, con la tranquilidad de asegurar la eficacia y seguridad del tratamiento.

symmed  
elite<sup>A</sup>



## SMART SENSE CAP/RES HANDPIECE

Exclusivo sensor infrarrojo para la medida constante de la temperatura de la piel. **En sinergia con el resto de sistema "i sense"** garantiza unos resultados eficaces y seguros

### MANÍPULOS CAPACITIVO Y RESISTIVO

independientes, aptos para tratamientos integrales

### SISTEMA ANTI-ROTACIÓN

para una mayor precisión de los protocolos de tratamiento premium

### SUJECIÓN ERGONÓMICA



### PORTAMANÍPULOS

integrados para la máxima comodidad y facilidad de uso

## MANÍPULO SMART SENSE

CAP/RES HANDPIECE

# BENEFICIOS

**symmed**  
elite<sup>A</sup>

- ✓ Reducción de los **depósitos de grasa y del contorno corporal**
- ✓ Reducción de los signos estéticos de la **piel de naranja**, grados I-III
- ✓ **Remodelación** del rostro y cuerpo
- ✓ Efecto reafirmante cutáneo o **tightening**
- ✓ **Rejuvenece el aspecto de la piel** aumentando su densidad y volumen
- ✓ **Hidrata y proporciona luminosidad** para una piel con aspecto sano y natural
- ✓ Combate el **envejecimiento celular** (antiaging)
- ✓ Devuelve el **equilibrio al cabello** potenciando su salud y belleza
- ✓ Favorece la eliminación de **líquidos y toxinas**

Consigue la máxima potencia en **diatermia por radiofrecuencia**

## Frecuencia

448 kHz

## Potencia

200 W - 500 VA

## Electrodos incluidos

Capacitivos

⌀ 70 mm ⌀ 50 mm ⌀ 30 mm

Resistivos

⌀ 70 mm ⌀ 55 mm ⌀ 30 mm





Equilibrio capilar

Flacidez de brazos

Reafirmación de abdomen

Body contouring

Reducción y reafirmación de muslos

**TECNOLOGÍA AVANZADA**  
CORPORAL, FACIAL Y CAPILAR



Antiaging capilar



Contorno de ojos



Surco  
nasogeniano



Doble mentón  
Óvalo facial



Reafirmación de  
cuello y escote





## RESULTADOS FACIALES

ANTIAGING



**REJUVENECIMIENTO  
ÓVALO FACIAL**  
6 sesiones

ANTES

DESPUÉS



**BOLSAS HÍDRICAS**  
3 sesiones

ANTES

DESPUÉS

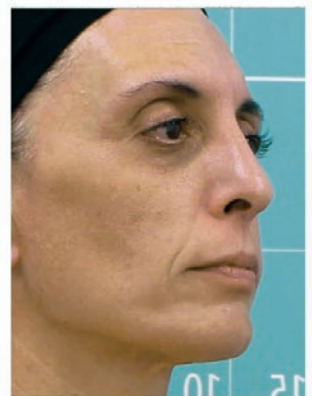

## RESULTADOS CAPILARES



**ANTI CAÍDA  
LOCALIZADA**  
10 sesiones

ANTES

DESPUÉS



**ANTIAGING  
CAPILAR**  
9 sesiones

ANTES

DESPUÉS



## RESULTADOS CORPORALES

TIGHTENING

ANTES



DESPUÉS



**REAFIRMANTE ABDOMEN**

8 sesiones

REDUCTOR

ANTES



DESPUÉS



**REDUCTOR FLANCOS**

8 sesiones

ANTICELULÍTICO

ANTES



DESPUÉS



**CELULITIS GRADO II  
MUSLOS Y GLÚTEOS**

10 sesiones



## ACCESORIOS INCLUIDOS



Diferentes **electrodos resistivos y capacitivos** biocompatibles



**Placa** de retorno



**Smart Sense**  
CAP/RES HP



**Mando** a distancia





KITS  
PREMIUM  
OPCIONAL



CONICAL CAP



PEARL CAP



CURVED  
CAP

TOTAL  
FACE&NECK



CAP 20



CURVED RES



TOTAL HAIR



WAVE 13 mm



CURVED 13 mm



WAVE 36 mm



CURVED 36 mm

# SYMMED COSMETIC LINE

*Cosmética funcional*

## CORPORAL

- 1 Anticelulítica / Lipolítica
- 2 Reafirmante
- 4 **COSMÉTICA NEUTRA**  
(todo tipo de pieles, incluidas las irritables/sensibles)

## FACIAL

- 3 Antiaging
- 6 Pieles grasas
- 5 Neutra

Potencian la tecnología de los equipos Symmed, garantizando su **conductividad**, y la **efectividad** y **seguridad del tratamiento**

Composición  
adaptada a cada  
tipo de tratamiento

Con principios activos  
clínicamente testados

Para todo  
tipo de pieles



## CAPILAR

- Loción conductora
- Fórmula reestructurante

### RF Hair Lotion

Ingredientes activos que aumentan la conductividad eléctrica para el tratamiento capilar. Incluye *Camomilla* y extractos de flores para acentuar el brillo, iluminación e hidratación del cabello.

### Hair Complex

Complejo reestructurante capilar: con flavonoides y derivados del germen de trigo que nutren, reparan y fortalecen el pelo dañado o debilitado.



symmed  
elite<sup>A</sup>



Ref: M85AE

TERMO SALUD | MEDICAL & AESTHETIC

termosalud.com



8843\_P21



ISO 13485

certificate  
0199.2018



PYME INNOVADORA



CLUSTER DE  
BIOMEDICINA Y SALUD  
CAMPUS DE EXCELENCIA  
INTERNACIONAL

INNOVSTURIAS



Cofinanciado por  
la Unión Europea



**SEKUENS**

Agencia de Ciencia, Competitividad Empresarial  
e Innovación del Principado de Asturias