

bebesit

Instructivo Coche Fenix TS Ref: 5102

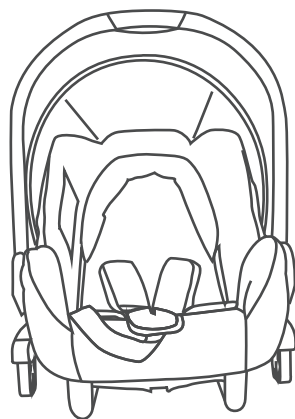

- Lea cuidadosamente este instructivo antes de armar y usar el producto.
- El ensamble debe ser realizado únicamente por un adulto.
- Conserve este instructivo para futuras referencias.
- Accesorios, modelos y especificaciones varían según referencia.

¡Gracias por elegir nuestro producto!

Este ha sido diseñado y elaborado siguiendo los estándares de seguridad y calidad internacionales.

Con el fin de utilizar en forma correcta este producto, lea el instructivo cuidadosamente y consérvelo para futuras referencias.

Le ayudará a entender integralmente el producto, y asegurara que usted siempre pueda hacer un uso adecuado del mismo.

Lista de partes

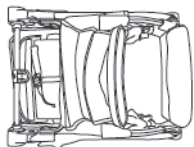

Estructura

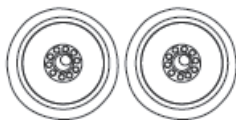

Ruedas traseras



Ruedas delanteras



Barra frontal



Portabebé

Instrucciones de ensamble

1. Abrir la estructura.

Hale el gancho de seguro que se encuentra a un lado de la estructura, enseguida tome el manillar y hágalo hacia arriba para que el coche se empiece a desplegar hasta escuchar un "click" (ver figura 1).



2. Ensamblar y desmontar las ruedas delanteras.

Inserte el eje de la rueda delantera en el orificio de la terminal de la estructura, empuje hacia arriba hasta escuchar un "click". Repita la operación en la otra rueda. Para retirar las ruedas, oprima el botón de liberación y jale hacia abajo la rueda. (ver figura 2).

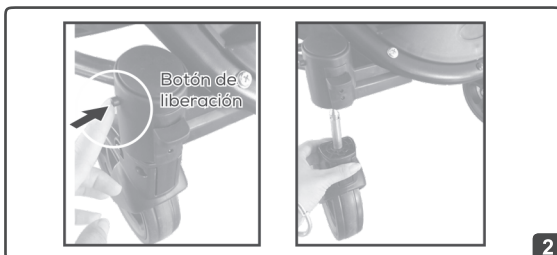

3. Ensamblar y desmontar las ruedas traseras.

Inserte el eje de la rueda trasera en el orificio de la terminal plástica de la estructura, empuje hacia adentro hasta escuchar un "click". Repita la operación en la otra rueda. Para retirar las ruedas, hale el botón de liberación y tire hacia afuera la rueda. (ver figura 3).

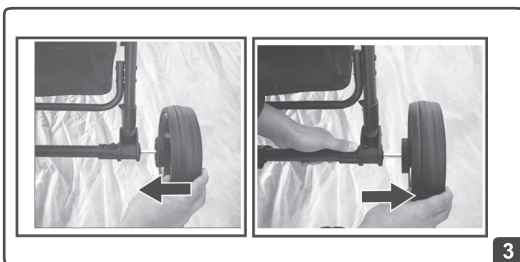

4. Ensamblar el asiento

Inserte el tubo fijo en el conector de plástico a lo largo de la dirección de la flecha, luego cubra la tela del asiento en el tubo fijo y abra la cremallera. Levante el asiento y coloque la ranura izquierda y (ver figura 4).



5. Instalar el asiento

Alinee las terminales del nodo central del asiento con las ranuras de la parte central de la estructura, introduzca las terminales y empújelas hacia abajo hasta escuchar un "click". Para quitar el asiento, oprima los botones del nodo central del asiento y hágalo hacia arriba. **IMPORTANTE:** El asiento puede usarse viendo el frente o hacia atrás (ver figura 5).

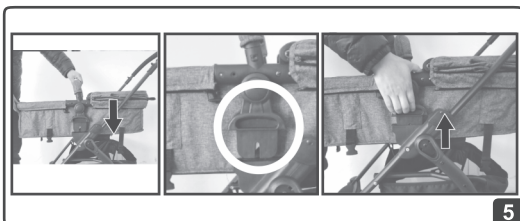

6. Ensamblar el canopy

Una el cierre del canopy con el de la vestidura y ciérrelo (ver figura 6).

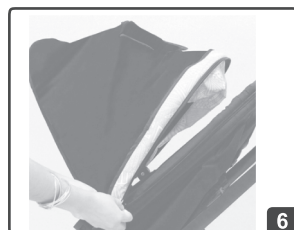

7. Ensamblar la barra frontal

Deslice las guías de la barra frontal en las ranuras de la estructura y oprima hasta escuchar un "click". Para retirar la barra frontal, hágala hacia arriba (ver figura 7).

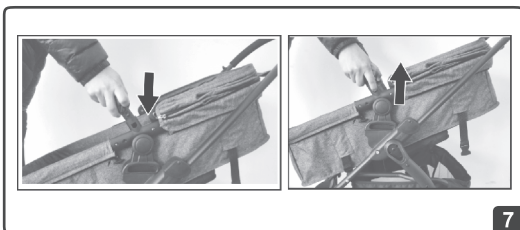

8. Accionar la palanca antigiro

Cuando va por caminos irregulares o pedregoso empuje hacia abajo las palancas antigiro para bloquear las ruedas delanteras (estas no podrán girar hacia los lados facilitando la conducción). Para liberar las ruedas, hale hacia arriba las palancas antigiro. (ver figura 8).

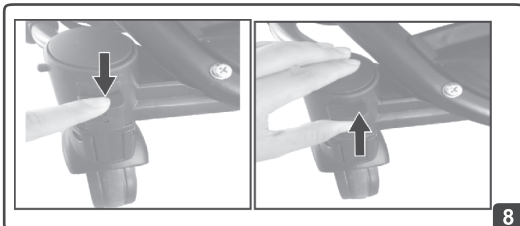

9. Accionar el freno trasero

Oprima la parte inferior delantera freno que se encuentra en la parte central del eje trasero, hasta escuchar un "click". Para desactivar el freno, empuje hacia arriba el pedal de freno (ver figura 9).

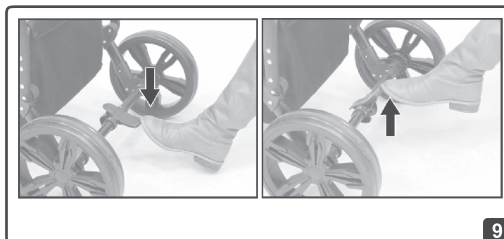

10. Ensamblar el portavasos

Deslice la ranura del portavasos en la rondana plástica que se encuentra en el tubo latera de la estructura del coche, oprima hacia abajo para que quede bien asegurado el portavasos. (ver figura 10).



11. Uso del cinturón de seguridad (5 puntos)

Introduzca la lengüeta de una de las hebillas del cinturón de la cintura dentro de la hebilla central, presiónela hacia adentro hasta escuchar un "click", repita el procedimiento con la otra hebilla (ver figura 11).

Desabrochar los cinturones: Presione el botón que se encuentra en la hebilla central del cinturón entrepierna, enseguida hale hacia afuera los cinturones de la cintura. Para regular los cinturones, deslice la argolla plástica hacia arriba o hacia abajo hasta obtener la holgura deseada.

Precaución: siempre que utilice el asiento en posición reclinada (más de 150 grados) asegúrese de colocar el cinturón entre las piernas del niño, ajustar los cinturones de la cintura y subir el rodete inferior del asiento, de no seguir estas indicaciones el niño puede estrangularse si se desliza por las aberturas para las piernas.

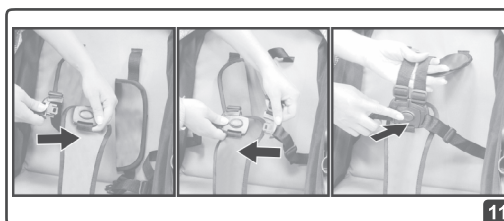

12. Uso de la extensión del canopy (opcional)

Para abrir la extensión, solo empuje la parte delantera del canopy hasta que quede perfectamente tenso (ver figura 12).



13. Cambiar la posición del espaldar

Gire hacia arriba la palanca que se encuentra en la parte trasera del asiento y hale hacia arriba o empuje hacia abajo hasta obtener cualquiera de las 3 posiciones del espaldar (ver figura 13).

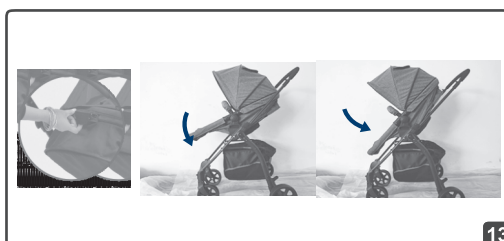

14. Instalar el portabebé

Alinee los enganches de la parte inferior de la silla con las ranuras de la parte central de la estructura, empuje hacia abajo la silla hasta escuchar un "click".

Para retirar la silla oprima simultáneamente los botones de liberación laterales y hale hacia arriba la silla (ver figura 14).

IMPORTANTE: La silla portabebé NO debe colocarse viendo hacia adelante.

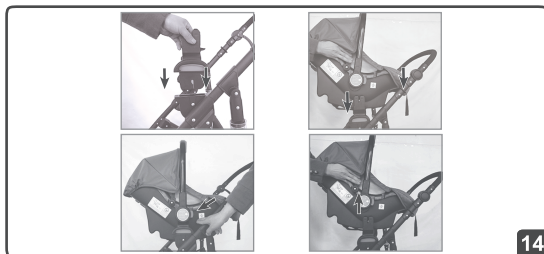

15. Ensamblar el canopy del portabebé

Coloque el canopy sobre la silla, enseguida abroche los broches laterales del canopy con los broches laterales de la silla, por último, abroche el broche de la parte central del canopy con el broche de la silla (ver figura 15).

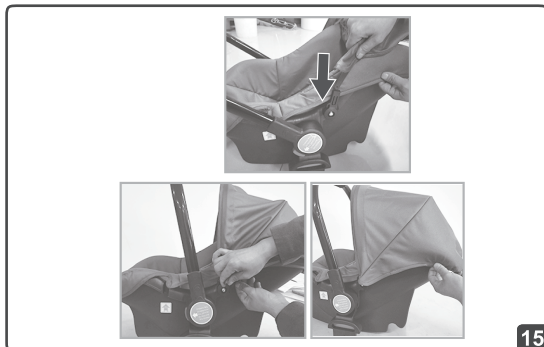

16. Ajustar la posición del manillar

Oprima simultáneamente los botones que están en la parte lateral del manillar de la silla, enseguida gire el manillar hacia atrás hasta escuchar un "click".

Para regresar a la posición original, oprima simultáneamente los botones laterales y gire el manillar hacia adelante (ver figura 16).

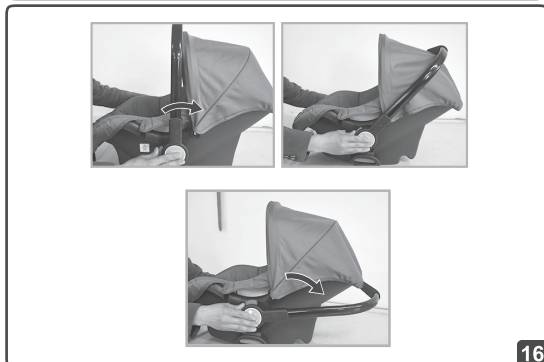

17. Uso del cinturón de seguridad de la silla

Alinee las lengüetas de las hebillas de los cinturones de los hombros, enseguida únalas e insértelas dentro de la hebilla central, presiónelas hacia adentro hasta escuchar un "click".

Para desabrochar los cinturones de seguridad presione el botón que se encuentra en la parte lateral de la hebilla central del cinturón entrepierna y hale hacia afuera los cinturones (ver figura 17).

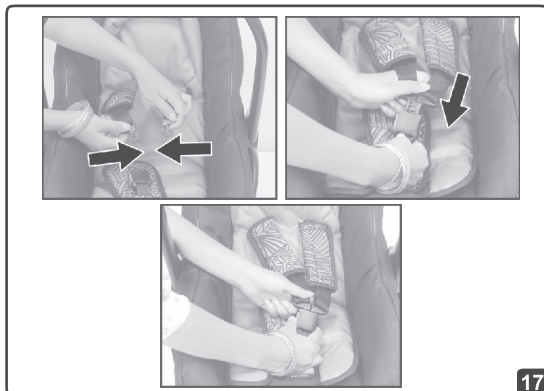

18. Ajustar los cinturones de la silla

Para ajustar los cinturones presione la palanca que se encuentra debajo de la vestidura, hale la parte de arriba de los hombros hasta obtener la holgura que desea. Para reducir la holgura de los cinturones, hale el cinturón que sale de la parte delantera de la silla (ver figura 18).



19. Convertir de coche a cuna

- Gire la palanca de posiciones y gire el asiento hasta que quede en posición horizontal, después desabroche las hebillas que se encuentran debajo descasapiés, enseguida desabroche las hebillas de la parte trasera del espaldar, por último empuje la vestidura hacia abajo para que se forme la cuna

- Para convertirlo en coche: abroche las hebillas y coloque el asiento en posición vertical (ver figura 19).

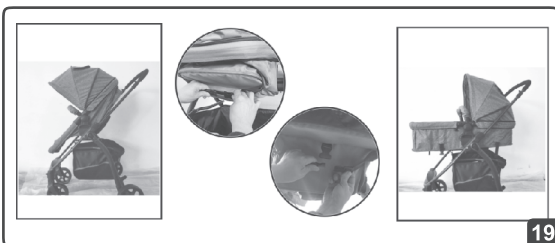

20. Cambio de dirección de la cuna

Oprima simultáneamente los botones de liberación del asiento y hale hacia arriba la cuna, gire la cuna en la posición contraria, inserte las terminales laterales de la cuna en las ranuras del nodo central, empuje hacia abajo hasta escuchar un "click" (ver figura 20).

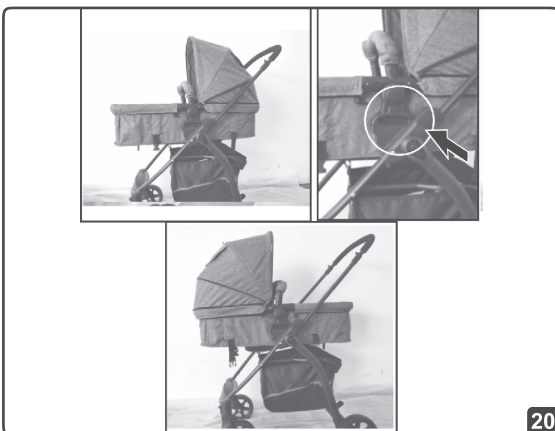

21. Cerrar el coche

Antes de cerrar el coche coloque los frenos en posición de frenado y asegúrese que la canastilla esté vacía. Posteriormente hale simultáneamente los gatillos del manillar, empuje hacia adelante la estructura para que el coche se empiece a cerrar, por último, coloque e gancho para evitar que se abra accidentalmente (ver figura 21).

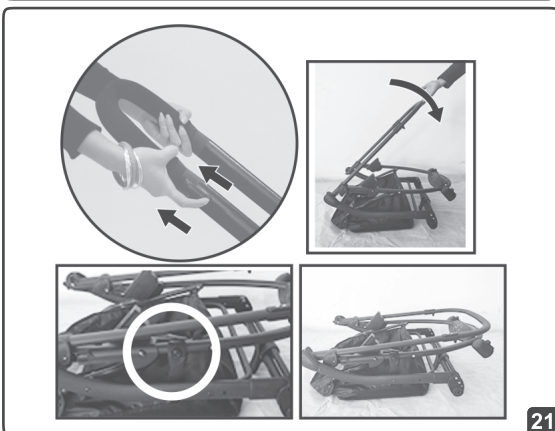

Advertencias

Importante: guarde estas instrucciones para futuras referencias. La seguridad de su hijo puede verse afectada si no sigue estas instrucciones o si no está familiarizado con ellas.

Si no se obedecen las precauciones ni se siguen las instrucciones de ensamble y uso, el resultado podría ser lesiones graves para el niño.

- Precaución: El niño puede lastimarse si se desliza por las aberturas para las piernas.
- Nunca se utilice en posición reclinable a menos que el fabricante proporcione las instrucciones específicas para su uso en esa posición.
- Nunca deje al niño sin supervisión.
- Mantenga al niño siempre a la vista, incluso cuando esté dormido.
- Asegúrese que el coche esté completamente ensamblado y asegurado antes de utilizarlo.
- Use siempre el cinturón de seguridad para sujetar al niño, evite lesiones graves.
- Asegúrese que el niño esté alejado de piezas en movimiento cuando ajuste el espaldar, abra o cierre el coche; de no hacerlo así, el niño podría lesionarse.
- No deje al niño desatendido aun cuando los frenos estén puestos, el coche podría resbalar, colisionar y causar lesiones a su niño.
- No cargue el coche para subir escaleras o bajar pendientes, hacer ejercicio o correr con el coche puede causar que pierda el control y lesionar a niño.
- No permita que el niño se suba solo, ni que se cuelgue del manillar del coche ya que podría volcarse y golpear al niño.
- Empuje el coche a velocidad normal.
- No cuelgue paquetes o bolsas sobre el canopy, podrían caer sobre la cabeza del niño y causar lesiones graves.
- Los paquetes o artículos ajenos que se coloquen en el coche pueden causar inestabilidad.
- No utilice la canastilla como portabebé.
- Si el coche cuenta con canastilla, esta soporta un peso de 4,5kg.
- Si el coche no cuenta con canastilla, no coloque paquetes o bolsas en las empuñaduras o debajo del asiento, esto puede causar inestabilidad en el coche.
- Si el coche cuenta con bandeja frontal y bandeja superior (de padres), cada una de estas soporta un peso de 0,5kg.
- Si el coche cuenta con portavasos este soporta un peso de 0,4kg.
- No coloque mas peso del recomendado en ninguno de los accesorios, se debe prevenir el peso excesivo que puede provocar una condición inestable y peligrosa.
- El uso del coche con los niños que pesan mas de 18,8kg puede causar desgaste y deterioro excesivo.

Mantenimiento

- Revise periódicamente que su coche no tenga tornillos flojos, partes desgastadas, material roto o descosido, si así ocurriera reemplace o repare las partes según sea el caso.
- Deje de utilizar el coche si se daña o se rompe.
- La exposición excesiva al sol puede degradar prematuramente el color del plástico y la tela del coche.
- No use el coche cerca del fuego, ya que su niño podría quemarse y algunas partes del coche podrían dañarse.
- Si las ruedas rechinan, aplique un poco de aceite (3 en 1 o aceite para máquina de coser) sobre los ejes de las ruedas.

LIMPIEZA

El asiento es removible y puede lavarse a mano o con lavadora, con agua tibia y jabón, no utilizar solventes

Guarde este instructivo para futuras referencias.

bebesit

CERTIFICACIÓN DE GARANTÍA

Válida en Chile y países miembros Baby Alliance Group, excepto Argentina

LA FACTURA DEL PRODUCTO ES SU GARANTÍA

PARA HACER EFECTIVA SU GARANTÍA DIRÍJASE AL PUNTO DE COMPRA O COMUNÍQUESE CON NUESTRO DEPARTAMENTO DE SERVICIO AL CLIENTE

IMPORTANTE

Garantía de 3 meses a partir de la fecha de compra. Durante el tiempo de garantía los productos serán reparados sin ningún costo, siempre y cuando los defectos presentados sean fallas de fábrica, no así por problemas de mal uso, casos fortuitos o la intervención de personas ajenas a nuestro Servicio Técnico.

Servicio.clientes@bebesit.cl
www.bebesit.com



Imported by / Importado por:

Argentina

DLT IMPORT S.A.
Nicaragua 4680 (1414) Buenos Aires, Argentina
Tel: (54 11) 4832-2174 - Fax: (54 11) 4832-7906
e-mail: info@kiddy-ar.com - www.kiddy-ar.com

Brasil

Lenox Indústria e Comércio Ltda.,
Rod. Régis Bittencourt, km 272 nº 3666
Cep 06793-000 - Taboão da Serra - SP - Brasil
Tel: (55 11) 4787-0744 - Fax: (55 11) 4787-0096
CNPJ: 60.688.090/0001-87
e-mail: sac@lenox.com.br - www.lenox.com.br

Chile

Comercial e Industrial Stroller Ltda.,
El Juncal 901, Comuna de Quilicura
Santiago, Chile
Tel: (56 2) 685-8300
e-mail: servicio.clientes@bebesit.cl - www.bebesit.cl

Colombia

Reditoys S.A.S.
Bogotá: Calle 170 N° 21A-12 - PBX 217-9133
Cali: Calle 26 Nte N° 6 Bis-41 Barrio Santa Mónica PBX 449-3393
Tel: (57 1) 217-9133 - Fax: (57 1) 544-2333
e-mail: ventas@reditoys.com - www.reditoys.com

Costa Rica - El Salvador - Guatemala Honduras - Nicaragua - Panamá

Comercializadora Internacional EO, S.A.,
De Vargas Matamoros 50 metros al norte,
La Uruca, San Jose, Costa Rica
Tel: (506) 2291-7220 - Fax: (506) 2291-6998
e-mail: info@eocomer.com - www.eocomer.com

México

Productos Infantiles Selectos, S.A. de C.V. (PRINSEL)
Av. Valle de las Alamedas 70, Izcalli del Valle, Tultitlán
Edo. de México, C.P. 54945
Tel: (52 55) 5321-4900
RFC: PIS 830325 NG3
e-mail: prinisel@prinisel.com - www.prinisel.com

Perú - Bolivia - Ecuador

Fabrica de Bicicletas y Coches S.A.,
Jr. Puno 102 3er.piso - Lima - Perú
Tel: (51 1) 427-8650 - Fax: (51 1) 427-0112
e-mail: ventas@baby-kits.com - www.baby-kits.com

Uruguay

Yomani S.A.
Blvr Battle y Ordoñez 5260 - Montevideo - Uruguay
Zip: 12300 - Tel: +598 2359 4747
info@yomani.com.uy - www.yomani.com.uy

bebesit

Comercial e Industrial Stroller Ltda.
El Juncal 901, Comuna de Quilicura
Santiago, Chile
Tel: (56 2) 685-8300

e-mail: servicio.clientes@bebesit.cl - www.bebesit.cl