

Snödroppe

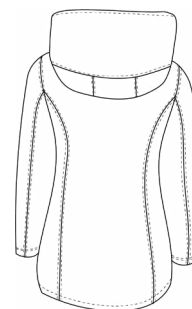

- ▶ SCHNITTDATTEI IN A4 & A0
- ▶ EBENENDRUCK
- ▶ INKLUSIVE 1 CM NAHTZUGABE
- ▶ AUSFÜHRLICHE SCHRITT-FÜR-SCHRITT ANLEITUNG

Snödroppe

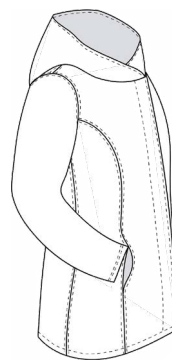
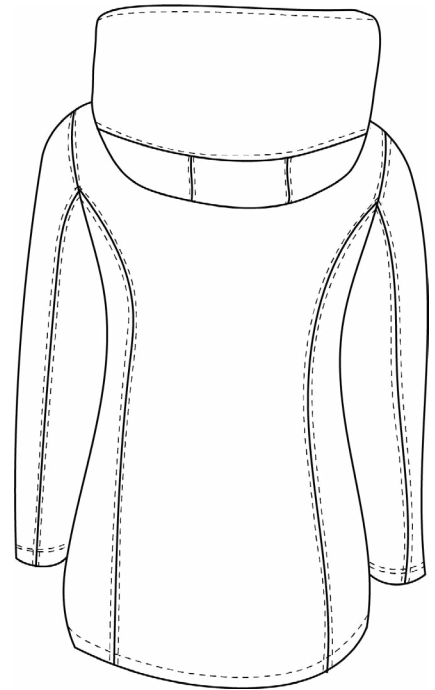
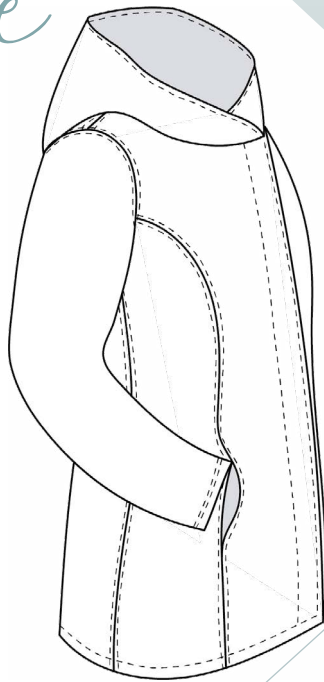
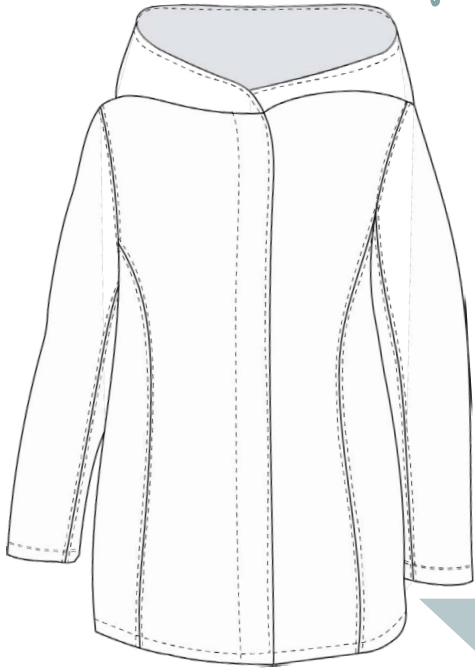

6



GEEIGNETE STOFFE

Für Snödroppe benötigst du einen nicht dehnbaren Außenstoff und Futterstoff, wobei der Futterstoff dünn sein sollte. Informationen zu den einzelnen Stoffen findest du auf der nächsten Seite.

Geeignete Außenstoffe:

- ▶ Softshell
- ▶ Canvas
- ▶ Oilskin
- ▶ Köper
- ▶ Mantelstoff
- ▶ Wollwalk (eine Größe kleiner nähen!)
- ▶ Cord

Geeignete Futterstoffe:

- ▶ Baumwoll-Webware
- ▶ Jackentaft
- ▶ Jersey (Hinweise beachten!)
- ▶ French Terry (Hinweise beachten!)

MATERIAL & STOFFVERBRAUCH

WAS DU SONST NOCH BRAUCHST

Neben passendem Stoff benötigst du:

- ▶ teilbarer Reißverschluss
- ▶ 5 Druckknöpfe (Anorak) oder Magnetknöpfe
- ▶ Stoffklammern
- ▶ Stecknadeln (nicht bei Softshell)
- ▶ Bügeleisen (nicht bei Softshell & Oilskin)
- ▶ Vlieseline H200 (für Walk und elastische Stoffe)
- ▶ Wondertape
- ▶ Wonderdots
- ▶ Reißverschlussfüßchen
- ▶ Trickmarker
- ▶ Nervennahrung
- ▶ Zeit
- ▶ mega viel Lust und Laune! :)

STOFFVERBRAUCH & REIßVERSCHLUSSLÄNGEN

Der Stoffverbrauch wird in voller Stoffbreite (150 cm) und nicht mustergerichteten Stoffen angegeben. Bei Stoffen mit einer Breite von ca. 140 cm erhöht sich der Stoffverbrauch um ca. 20 cm. Der Stoffverbrauch ist etwas großzügiger angegeben. Mit ein bisschen puzzeln der Schnittteile auf dem Stoff, kann sich der Stoffverbrauch auch etwas verringern.

Reißverschlüsse gibt es nur in 5 Zentimeter Schritten. Kürze deinen Reißverschluss entsprechend.

Größe	Außenstoff	Futterstoff	Reißverschlusslänge
30	200 cm	150 cm	69 cm
32	200 cm	150 cm	69,3 cm
34	200 cm	150 cm	69,5 cm
36	200 cm	150 cm	69,7 cm
38	200 cm	150 cm	70 cm
40	200 cm	150 cm	70,3 cm
42	220 cm	150 cm	70,7 cm
44	220 cm	170 cm	71 cm
46	220 cm	170 cm	71,7 cm
48	250 cm	170 cm	72,4 cm
50	250 cm	170 cm	73 cm

KÖRPERMAßTABELLE WAS IST DAS?

Die Körpermaßtabelle ist eine tabellarische Darstellung von verschiedenen Körpermaßen. Sie hilft, die Proportionen und Abmessungen des Körpers einer Person zu analysieren und miteinander zu vergleichen. Diese Tabelle ist also die Grundlage dafür, welcher Größe du dich zuordnen kannst.

Die Körpermaße weichen von den Maßen der sog. „Kaufgröße“ oft ab und meistens kommt eine größere Größe heraus. Das ist aber nicht schlimm - es sind nur Zahlen! Am Ende soll das genähte Stück schließlich einfach gut sitzen.

MAßTABELLEN

FERTIGMAßTABELLE WAS IST DAS?

Die Fertigmaßtabelle gibt die Weiten des fertig genähten Nähwerks an. Das heißt, dass in diesen Werten die tatsächlichen Weiten- und Längenangaben zu finden sind. In den Weitenangaben ist also auch die benötigte Mehrweite für einen Schnitt einberechnet, die für Bewegungsfreiheit sorgt. Sie dient also dem Vergleich mit den Werten der Körpermaßtabelle, um festzustellen, wie viel Spielraum das fertig genähte Kleidungsstück haben wird.

Sind die Werte der Fertigmaßtabelle identisch oder kleiner als die der Körpermaßtabelle, so sitzt das fertig genähte Teil (eng) anliegend.

KÖRPERMAßTABELLE

dient zur Orientierung der gemessenen Maße am Körper in Unterwäsche
alle Angaben in Zentimeter

Größe	30	32	34	36	38	40	42	44	46	48	50
Brustweite	76	79	82	85	88	92	96	100	106	112	118
Tailenweite	60	63	66	69	72	76	80	84	90	97	103
Hüftweite	85	88	91	94	97	101	105	109	114	120	126

FERTIGMAßTABELLE

gibt die tatsächlichen Maße des fertig genähten Kleidungsstücks an
alle Angaben in Zentimeter

Größe	30	32	34	36	38	40	42	44	46	48	50
Brustweite	91,5	94,5	97,5	100	103,5	107	111	115	121	127	132,5
Tailenweite	82,5	85	88	91	94	98	102	106	111,4	118	124
Hüftweite	102	105	108	111	114	118	122	126	129	135	140
Schulterbreite	38,54	39	39,5	40	40,4	41,2	42	42,9	44	45,5	46,5
Oberarmumfang	36,6	37	38	38,5	39,6	41	42,4	43,3	45,1	46,9	48,8
Rückenlänge	80	80	80	80	80	80	80	80	80	80	80

- ▶ Schulterbreite: gemessen vom Ärmelansatz an Schulter von rechts nach links
- ▶ Oberarmumfang: gemessen Mitte Oberarm
- ▶ Rückenlänge: gemessen ab Kapuzenansatz/ 7. Halswirbel

3

Stecke die Teilung am Anfang, Ende und den Knipsen an das Rückenteil.



4

Stecke die restlichen Strecken dazwischen ebenfalls fest.



5

Bei der zweiten Teilung gehst du genauso vor.

