

完全防水ブックケース

waterproof bookcase



お風呂で本を濡らさず
ページをめくって
読書ができる

対応書籍サイズ

文庫判	新書判 新書サイズ系 &コミック	B6判 B6サイズ系 &コミック	四六判 (ソフトカバー)	上製本 (ハードカバー)
bunko	shinsho	B6	shiroku	jousei

- * ページをめくりやすい、滑り止め凹凸加工の指サック。
 - * 湯けむりをイメージした、アールヌーボー調のフレーム柄。
 - * リラックス空間にマッチする、木目調の書籍ホルダー*。
- ※木目プリントされたコートペーパー製



【ご購入にあたってのご注意】

- ◎本品の”完全防水”という表記は、自社基準で『本体に全方向から水をかけても浸水しない状態』を指しております。使用時は空気が入り浮かぶため、沈めた状態は想定しておりません。
- ◎動作保証外の 15℃以下の寒冷場所や 45℃以上の高温場所（サウナ等）ではご使用できません。
- ◎本品は読書をするために開発されており、浮き袋代わりに使用するなど本来の用途以外で使用しないでください。

- ◎商品名：ユウブミ® ～湯文～
- ◎製造国：日本
- ◎主な材質：PVC（軟質塩ビ）



2207C



セット方法

詳細は同梱の取扱説明書をご参照ください。



書籍ホルダーに本をセットします。



書籍ホルダーを本体に入れ、所定の位置にセットします。



2連ファスナーを両方しっかり閉めてから、後ろに1回折り返します。



折り返し部分と半円状の天面（前後）を押し下げ、奥行きを作ります。



ベルトを空気柱に引っ掛ければセット完了です。空気柱で本体を膨らませるとページをめくりやすくなります。

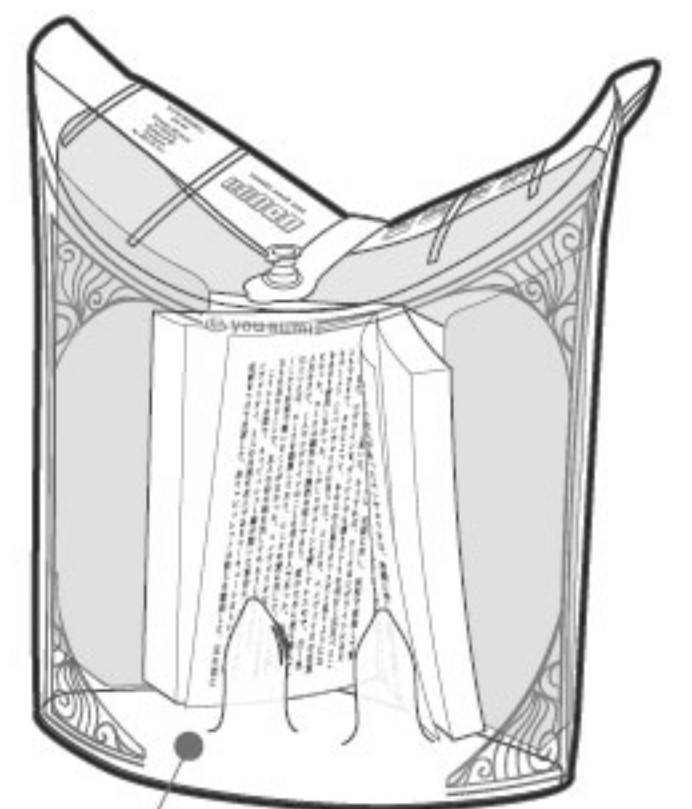

ページのめくり方

※縦書き書籍のめくり方です。



左指サックで左ページ面を右方向にスライドさせます。



ページ下に指が入るスペースができたなら、右指サックの先端を差し込みます。



そのまま右指サックを右方向に移動させるとページをめくれます。

特許登録商品 PATENTED

【取扱説明書】

この度はお買い上げありがとうございます。
 本取扱説明書をよくお読みいただき、正しく
 ご使用ください。

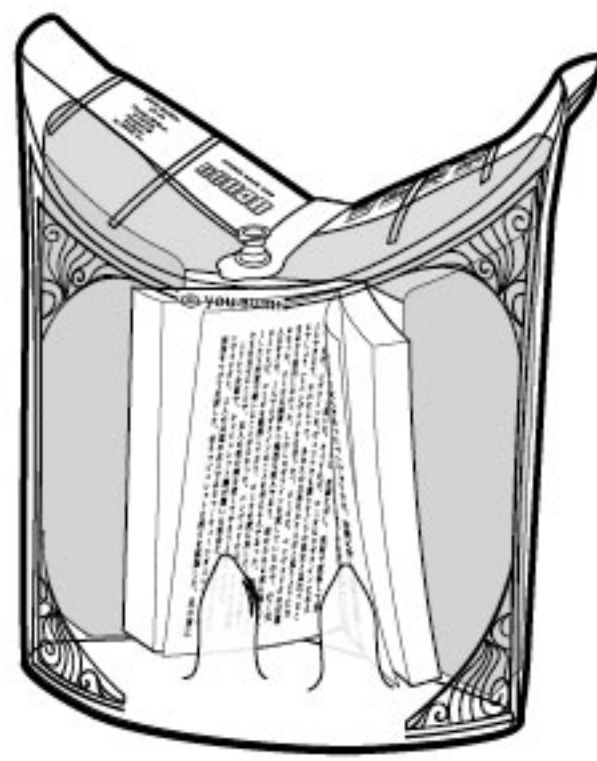

出荷前検品を行っておりますが、万が一書籍を濡らすことがないように、ご使用の際には防水効果が保たれているかご確認をお願いします。

ページをめくる

縦書き本のめくり方をご説明します。

本体に強い圧力をかけるとファスナーが開いてしまう恐れがあるのでご注意ください。

ページに無理な力かけるとページが破れる原因になりますので十分ご注意ください。

①書籍ホルダに本をセットする

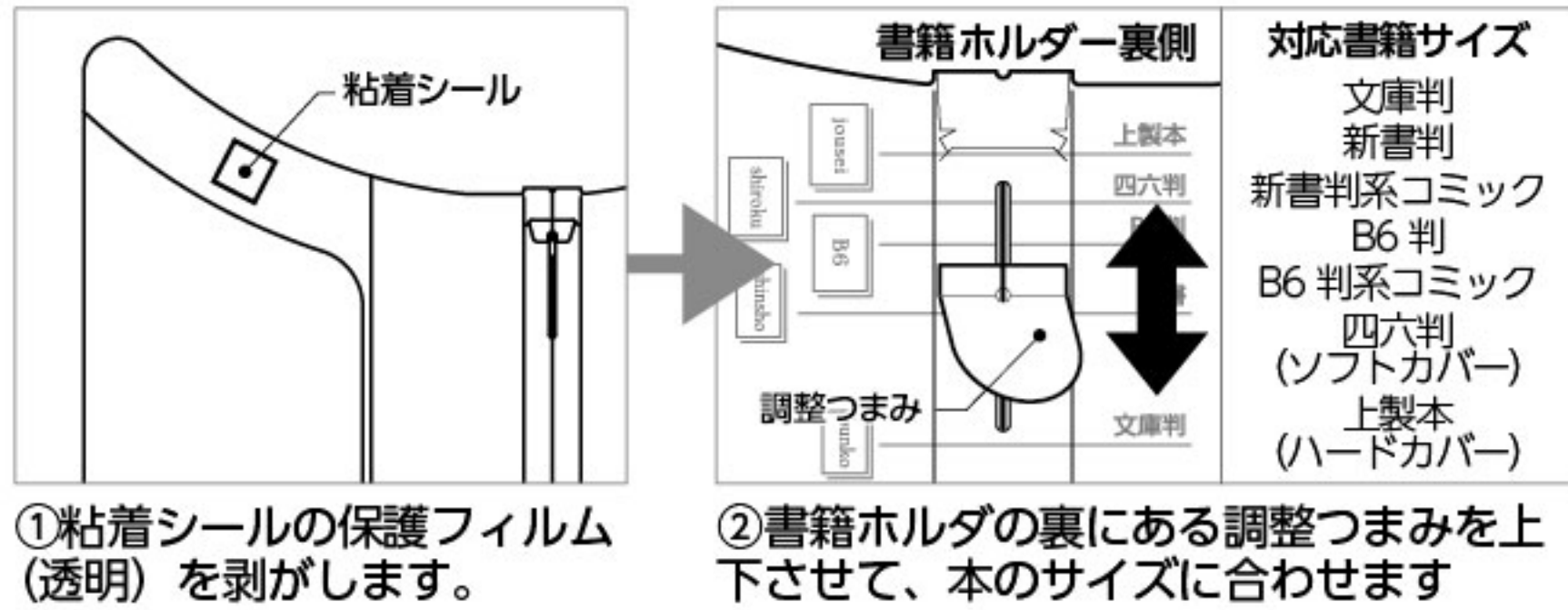

①粘着シールの保護フィルム(透明)を剥がします。

②書籍ホルダの裏にある調整つまみを上下させて、本のサイズに合わせます

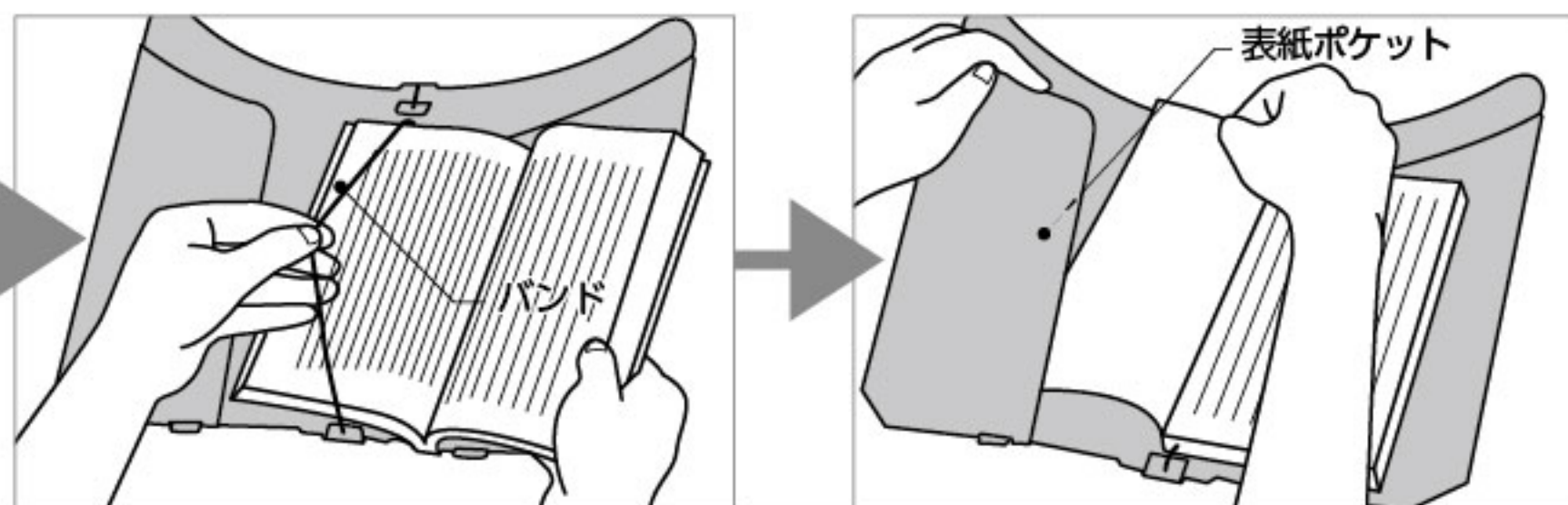

③バンドを本の中心あたりのページに挟み込みます。
 ※上製本はバンド不要です。

④本の表紙・裏表紙をそれぞれ左右の表紙ポケットに差し込みます。

②本体へセットする

防水性を保つため、ファスナーは必ず上下両方もしっかり閉めてご使用ください。

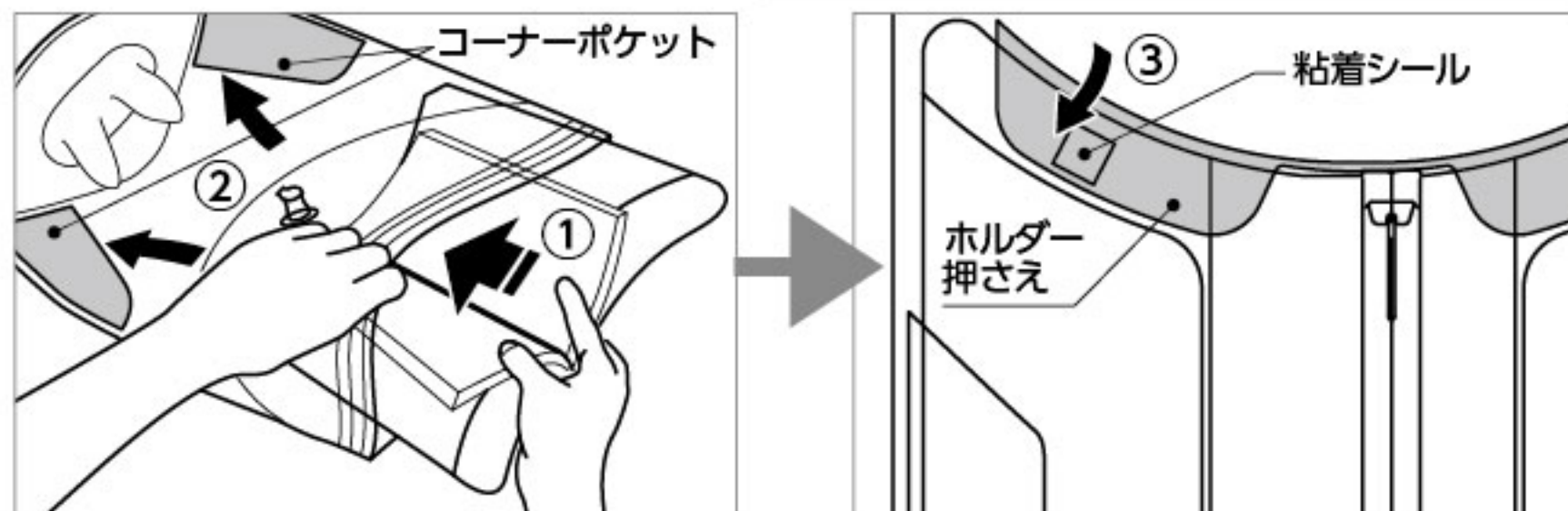

①書籍ホルダを本体に入れ、
 ②コーナポケットに差し込みます。

③書籍ホルダにホルダー押さえを被せ、粘着シールと圧着させます。

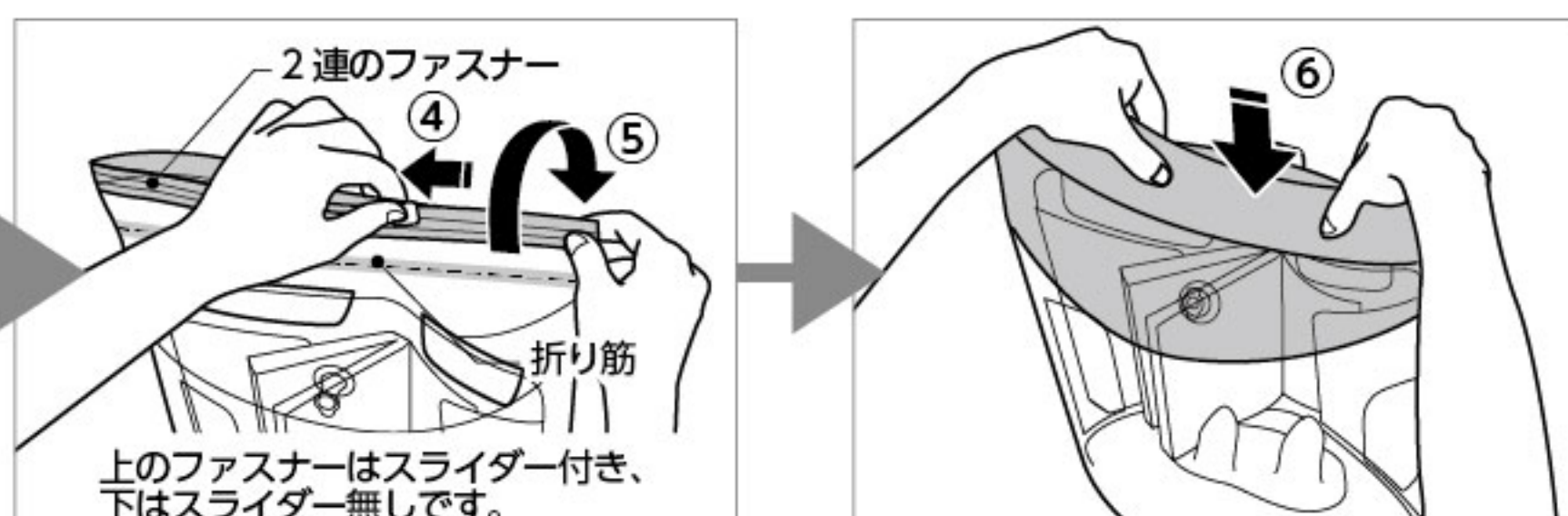

④上下の2連ファスナーをしっかり閉め⑤ファスナー下の折り筋に合わせ後ろに1回折り返します。

⑥折り返し部分と半円状の天面(前後)を押し下げ、奥行きを作ります。

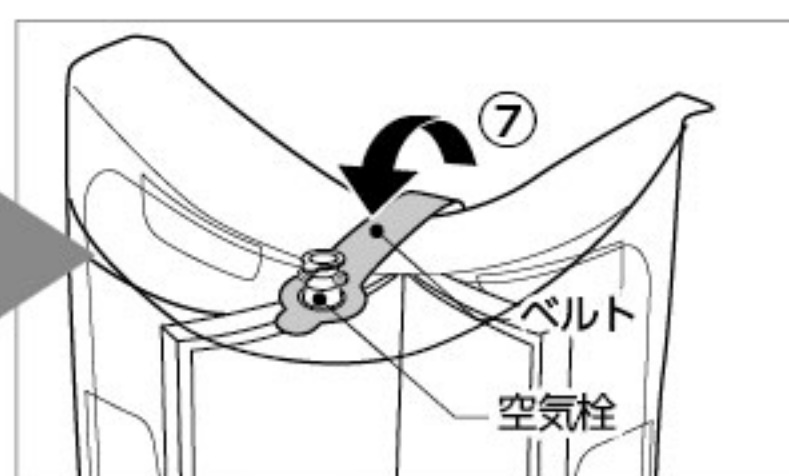

⑦ベルトを空気栓に引っ掛ければセット完了です。

空気栓で本体を膨らませるとページがめくりやすくなります。

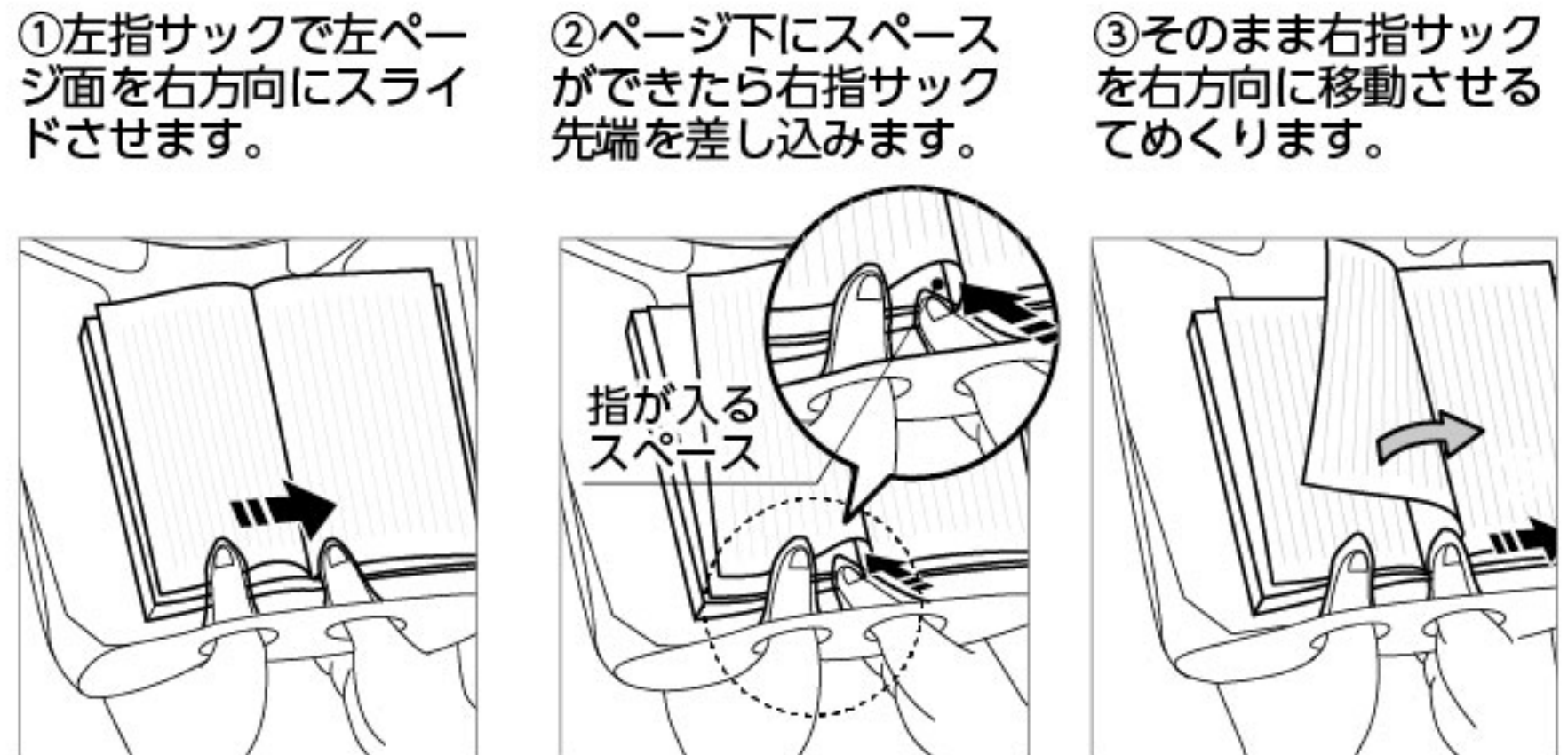

ページが重なりめくりにくい場合

方法A: 左右指サックでつまむようにする
 ①右指サックで見開き付近を押さえ、②左指サックでページを右方向にスライドさせ、二本の指サックでつまむようにすると表面の一枚が浮いて指が入るスペースができます。

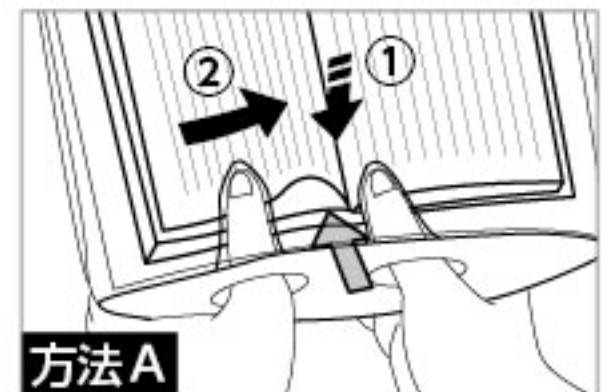

方法B: ページ下角を押して重なった紙をずらす
 左指サックで左ページ下端の角に当て強く押すと、重なったページがずれるので、そのまま指が入るスペースをつくります。

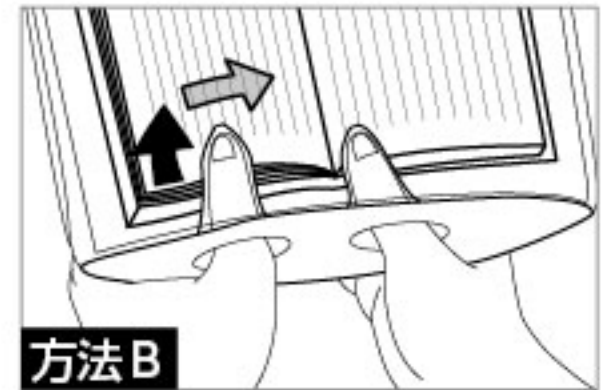

指サックが紙粉や油分などで汚れているとうまくめくれないので、こまめにお手入れしてください。

お手入れ方法

指サック
 水や水で薄めた中性洗剤を軽く含ませた布等で表面を拭き乾燥させます。

本体
 使用後は柔らかい布などで水気をよく拭いてご保管ください。

▲お手入れのご注意

◎ベンジン・シンナー等でお手入れしないでください。
 ◎固い布は表面に傷がつく恐れがありますので使用しないでください。

横書きの本を読む場合

書籍ホルダは縦書きの本がめくりやすいよう中心がずれています。横書きの本(洋書や参考書等)を読む場合は表紙ポケットを裏にセットし直し、バンドも裏表を変えるとページめくりがしやすくなります。(中心位置が逆になります。)

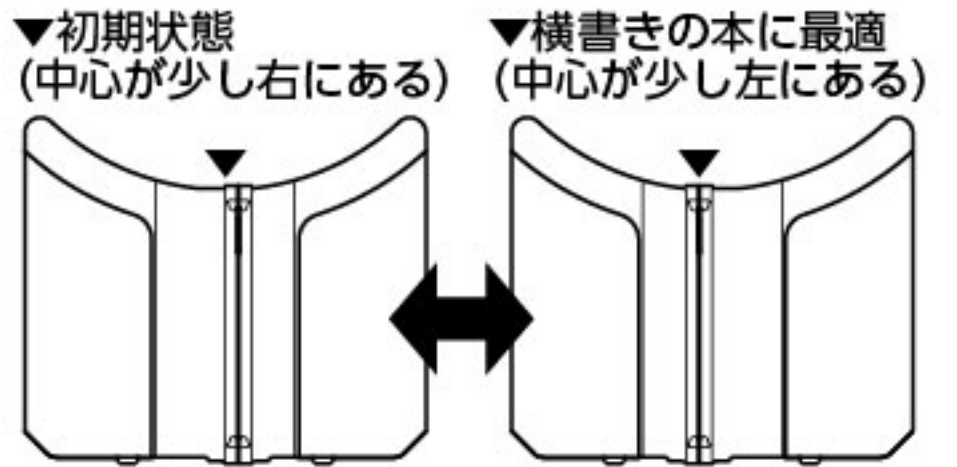

▲使用上のご注意

- セット時・ページめくり時はページ破れに十分ご注意ください。
- 長時間の入浴の際は適度な休憩や水分補給など、体調管理に十分ご注意ください。
- ファスナーの端等で指や肌を傷つけないよう十分ご注意ください。
- お子さまご使用時は必ず保護者の目の届く場所でご使用ください。
- 本品は読書専用です。浮き袋として等本来の用途以外で使用しないでください。
- 使用時は空気が入り浮かびます。無理に沈めると圧力がかかりファスナーが開いて浸水するのでお止めください。
- サウナなど高温になる場所では変形の恐れがありますので使用しないでください。
- セット時、高湿度の場所では使用時に内側が曇ることがあるので、セットは低湿度の場所で行ってください。
- 尖ったもので刺したり、改造、分解、修理をしないでください。
- 水に浸けて長時間放置するとファスナーが開き浸水する場合があるため、未使用時は水から出して保管して下さい。
- 経年劣化や破損により万が一防水機能が損なわれた場合はご使用をおやめください。
- ファスナー端からわずかに空気が漏れますが正しくセットされていれば防水性は保たれます。

製造・販売 ジェコル株式会社
<https://jecol.co.jp>
 mail info@jecol.co.jp
 tel 042-505-5024

特許登録
 日本製

MADE IN JAPAN
 安心の国内生産
 国産比率
 製造100
 組立100