

# SISTEMI COMUNICAZIONI E LOCALIZZAZIONE

radio || software || uomo a terra



**SAFETY  
DISTRIBUTION**   
your safety, our strenght!

A large, stylized green gear graphic is positioned on the left side of the page, partially overlapping the text. The gear is composed of several concentric rings and a central hub, all rendered in a light green color that matches the background. The background itself is a solid, vibrant green.

# Safety Shop

*è l'estensione online di Italian Safety Distribution e Swiss Safety Distribution. Ci impegnamo ogni giorno nell'individuare Dispositivi di Protezione Individuale con una particolare attenzione alle apparecchiature di protezione delle vie respiratorie, degli indumenti di protezione chimica e biologica e negli accessori complementari (docce, rilevatori di gas, sistemi di comunicazione).*

*Grazie alle esperienze maturate in diversi settori come quello petrolifero, chimico, navale, ma anche Militare (antisommossa e CBRN), possiamo offrire soluzioni che supportano le performances aziendali, garantendo benefici in termini di semplicità di gestione, economicità nel medio termine, manutenzione periodica cogente, formazione degli operatori.*



# genova

|| La sede di Genova è situata in prossimità dell'aeroporto e ospita gli uffici amministrativi e commerciali.



# como

|| La sede di Como è una struttura dedicata alla formazione ed addestramento, i nostri tecnici formatori sono a disposizione per progettare ed erogare un piano di addestramento efficace. La struttura ospita altresì l'ufficio tecnico e la logistica.



# lugano

|| La sede di Lugano (CH), Swiss Safety Distribution, è una realtà totalmente indipendente da ISD, ma con medesimo DNA. Si trova in centro città ed è dotata di ampi spazi per riunioni e meeting. L'attività è rivolta principalmente all'industria farmaceutica, chimica e manifatturiera Confederata.



## consulenza prodotti

Grazie alle esperienze maturate siamo in grado di proporre soluzioni che supportino le performances aziendali, garantendo benefici in termini di semplicità di gestione, economicità, manutenzione periodica e formazione.



## manutenzione

I nostri tecnici sono abilitati all'esecuzione di tutti gli interventi manutentivi sui DPI da noi distribuiti anche on-site, grazie alla nostra officina mobile.



## formazione & addestramento

La nostra azienda dispone di formatori interni abilitati dalle case produttrici per l'erogazione dei corsi formativi. Ogni corso viene modulato sulla base delle specifiche esigenze del cliente.



## noleggio

Offriamo la possibilità ai nostri clienti di noleggiare alcuni dispositivi per una durata minima di 24h fino ad una massima di 1 anno, rinnovabile.



### ISO 9001

Sistemi di gestione per la qualità

### ISO 14001

Sistemi di gestione ambientale

### OHSAS 18001

Sistemi di gestione  
Sicurezza e Salute dei Lavoratori

**PERRY JOHNSON REGISTRARS, INC.**

*Attestato di Certificazione*

*Perry Johnson Registrars, Inc., ha valutato il Sistema di Gestione Qualità di*

**ISD S.r.l. - Italian Safety Distribution**  
*Sede Legale: Via alla Porta degli Archi, 12 - 16121 Genova (GE) Italia*  
*Sede Operativa: Via Statale dei Giovi, 43 - 22070 Vertemate con Minoprio (CO) Italia*

*(Un seguito denominata Organizzazione) e dichiara che*  
 L'Organizzazione è conforme a

**ISO 9001:2015**

*Questa certificazione è relativa al seguente scopo*

**Commercializzazione e Manutenzione di Articoli Antincendio ed Antinfortunistici.**  
**IAF 29**

Consultare il Campo di Applicazione documentato del Sistema di Gestione per la Qualità per i dettagli sui requisiti della Norma ISO 9001:2015 determinati come non applicabili.

*La suddetta Organizzazione si impegna al rispetto delle regole a fronte delle quali è stata rilasciata la certificazione di cui al presente attestato.*



*Yerry Boboije*  
 Yerry Boboije, Presidente  
 Perry Johnson Registrars, Inc. (PIR)  
 755 West Big Beaver Road, Suite 1340  
 Troy, Michigan 48064  
 (248) 358-3388

Per informazioni puntuali e aggiornate circa eventuali variazioni intervenute nello stato della certificazione di cui al presente certificato, vi prego di contattare il n. telefonico 0623334874 o l'indirizzo e-mail [info@pjir.com](mailto:info@pjir.com).

La validità del presente certificato dipende dall'esito positivo degli audit periodici di sorveglianza

Data di Prima Emissione	Data di Revisione	Data di Scadenza	Certificato n°
30 dicembre 2015	23 dicembre 2021	29 dicembre 2024	C2021-05522

**PERRY JOHNSON REGISTRARS, INC.**

*Attestato di Certificazione*

*Perry Johnson Registrars, Inc., ha valutato il Sistema di Gestione Ambientale di*

**ISD S.r.l. - Italian Safety Distribution**  
*Sede Legale: Via alla Porta degli Archi, 12 - 16121 Genova (GE) Italia*  
*Sede Operativa: Via Statale dei Giovi, 43 - 22070 Vertemate con Minoprio (CO) Italia*

*(Un seguito denominata Organizzazione) e dichiara che*  
 L'Organizzazione è conforme a

**ISO 14001:2015**

*Questa certificazione è relativa al seguente scopo*

**Commercializzazione e Manutenzione di Articoli Antincendio ed Antinfortunistici.**  
**IAF 29**

Il logo UKAS si riferisce alle attività di cui al Certificato di Accreditazione N. 0185

La validità del presente certificato dipende dall'esito positivo degli audit periodici di sorveglianza



*Yerry Boboije*  
 Yerry Boboije, Presidente  
 Perry Johnson Registrars, Inc. (PIR)  
 755 West Big Beaver Road, Suite 1340  
 Troy, Michigan 48064  
 (248) 358-3388

Per informazioni puntuali e aggiornate circa eventuali variazioni intervenute nello stato della certificazione di cui al presente certificato, vi prego di contattare il n. telefonico 0623334874 o l'indirizzo e-mail [info@pjir.com](mailto:info@pjir.com).

La validità del presente certificato dipende dall'esito positivo degli audit periodici di sorveglianza

Data di Prima Emissione	Data di Revisione	Data di Scadenza	Certificato n°
30 dicembre 2015	23 dicembre 2021	29 dicembre 2024	C2021-05523

**PERRY JOHNSON REGISTRARS, INC.**

*Attestato di Certificazione*

*Perry Johnson Registrars, Inc., ha valutato il Sistema di Gestione Salute e Sicurezza di*

**ISD S.r.l. - Italian Safety Distribution**  
*Sede Legale: Via alla Porta degli Archi, 12 - 16121 Genova (GE) Italia*  
*Sede Operativa: Via Statale dei Giovi, 43 - 22070 Vertemate con Minoprio (CO) Italia*

*(Un seguito denominata Organizzazione) e dichiara che*  
 L'Organizzazione è conforme a

**ISO 45001:2018**

*Questa certificazione è relativa al seguente scopo*

**Commercializzazione e Manutenzione di Articoli Antincendio ed Antinfortunistici.**  
**IAF 29**

Certificato ISO 45001 emesso in data 21.12.2020. Organizzazione in precedenza certificata per OHSAS 18001 dal 30.12.2015

Il logo UKAS si riferisce alle attività di cui al Certificato di Accreditazione N. 0185

La validità del presente certificato dipende dall'esito positivo degli audit periodici di sorveglianza



*Yerry Boboije*  
 Yerry Boboije, Presidente  
 Perry Johnson Registrars, Inc. (PIR)  
 755 West Big Beaver Road, Suite 1340  
 Troy, Michigan 48064  
 (248) 358-3388

Per informazioni puntuali e aggiornate circa eventuali variazioni intervenute nello stato della certificazione di cui al presente certificato, vi prego di contattare il n. telefonico 0623334874 o l'indirizzo e-mail [info@pjir.com](mailto:info@pjir.com).

La validità del presente certificato dipende dall'esito positivo degli audit periodici di sorveglianza

Data di Prima Emissione	Data di Revisione	Data di Scadenza	Certificato n°
30 dicembre 2015	23 dicembre 2021	29 dicembre 2024	C2021-05524



CAGE CODE - AM717



UNGM NUMBER - 502471

A large, light green stylized gear graphic is positioned on the left side of the page, partially overlapping the text area. The gear has a square-shaped cutout at the top left and a wavy bottom edge.

# contenuti

1. Introduzione
2. Centrale Operativa Modulare
  - 2.1 Talk manager
  - 2.2 Talk finder
  - 2.3 Talk Recorder
  - 2.4 Plugin
  - 2.5 COM mobile
3. Radio
  - 3.1 Craniale
  - 3.2 Laringofono
  - 3.3 Autorespiratore
  - 3.4 PTT
  - 3.5 Microfono e Auricolare
  - 3.6 Dispositivi uomo a terra



Radio che si interfacciano con computer, sistemi uomo a terra, comunicazioni a corto e lungo raggio gestite in efficienza con microfoni, PTT, laringofoni, craniali o sistemi integrati in maschera. La grande esperienza maturata ci consente di customizzare soluzioni sulle vostre reali esigenze e programmare piani di espansione conformi alle vostre aspettative. Contattate il nostro Servizio Tecnico per maggiori informazioni o per organizzare un test in campo.





# Centrale Operativa Modulare





# Centrale Operativa Modulare

Il Dispatcher C.O.M. è un software Server-Client con approccio modulare.

CLIENT



Su stesso hardware



LAN/WAN



Su hardware differente

SERVER



USB



LAN/WAN



LAN/WAN



# Centrale Operativa Modulare COM: ridondanza dei gateway

**Notifica di passaggio tra IP3001 primario e IP3001 di backup.**  
Slot di colore arancione indica gateway di backup attivo.



Gruppo 1  
Gruppo 2  
Radio 3  
Radio 15  
Radio 1  
Radio 123  
Radio 2  
Radio 72  
Radio 5  
Radio 785  
Radio 965

BASE  
GRUPPO 1  
CANALE 1  
PTT (GRUPPO 1)

CANALE 2  
PTT (GRUPPO 1)

RADIO 5  
CANALE 3  
PTT (GRUPPO 2)

PTT

ATTIVA CROSS PATCH

repeater slot 1, gateway ROIP  
repeater slot 1, gateway ROIP

# Centrale Operativa Modulare

La centrale operativa si può comporre di diversi elementi non necessariamente compresenti sotto diverse forme dettate dalle specifiche richieste dell'utilizzatore.



# Centrale Operativa Modulare

Può comporsi di diversi elementi non necessariamente compresenti sotto diverse forme dettate dalle specifiche richieste dell'utente.

## || TALK MANAGER

# Centrale Operativa Modulare

Può comporsi di diversi elementi non necessariamente compresenti sotto diverse forme dettate dalle specifiche richieste dell'utente.

|| TALK MANAGER

|| TALK FINDER

# Centrale Operativa Modulare

Può comporsi di diversi elementi non necessariamente compresenti sotto diverse forme dettate dalle specifiche richieste dell'utente.

|| TALK MANAGER

|| TALK FINDER

|| **PLUGIN**



# Centrale Operativa Modulare

Può comporsi di diversi elementi non necessariamente compresenti sotto diverse forme dettate dalle specifiche richieste dell'utente.

|| TALK MANAGER

|| TALK FINDER

|| PLUGIN

|| COM MOBILE

# Centrale Operativa Modulare Talk Manager

## • Gestione chiamate e segnalazioni •

- GUI componibile
- Configurazione multi-linea
- Gestione multi-protocollo – Multi VENDOR
- Line Mute
- Rubrica dinamica
- Log eventi
- Chiamate VoIP verso altri client
- Accessori (USB PTT Mic)

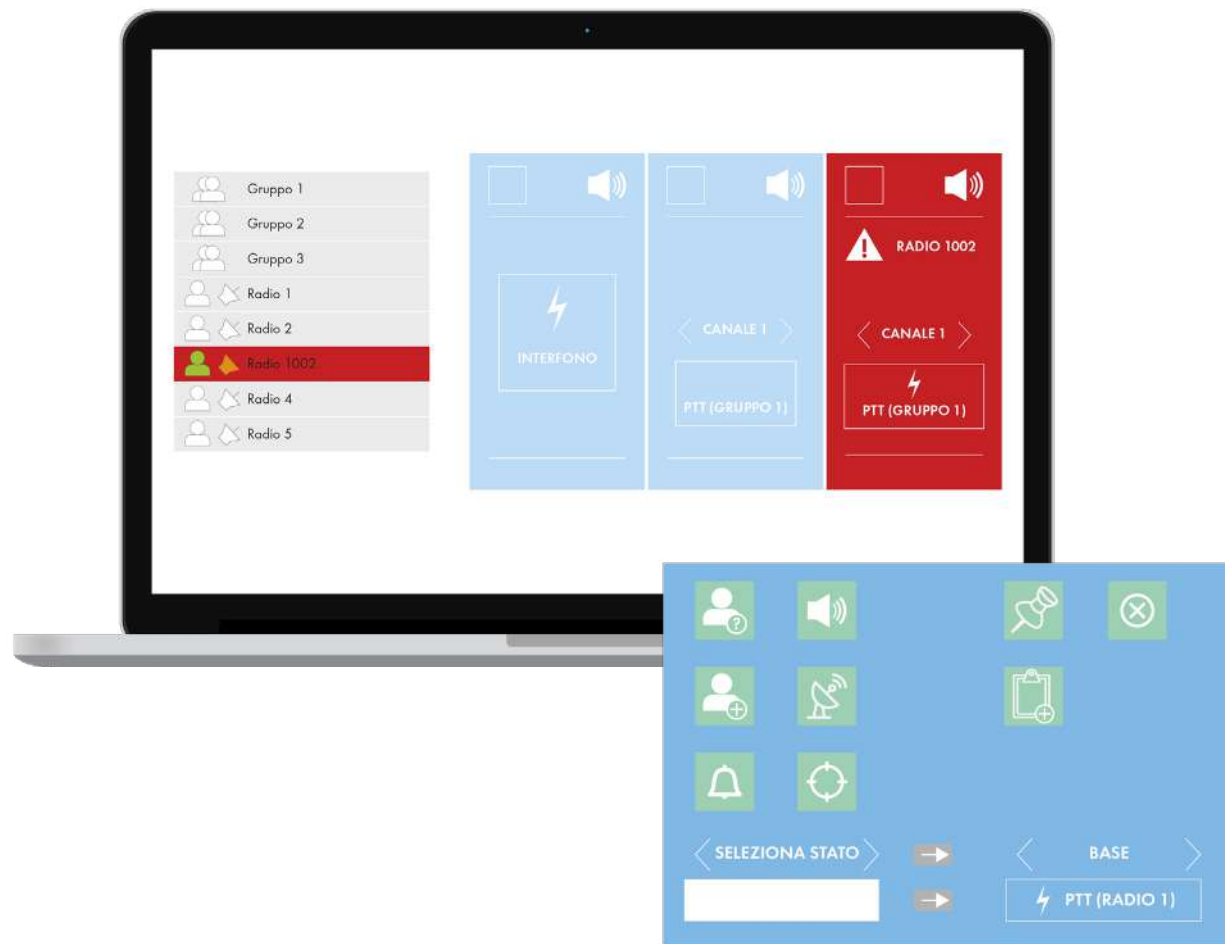

# Centrale Operativa Modulare

## Talk Manager

### • Funzioni particolari •

- Azione rapida da rubrica (click tasto destro)
- Composizione ID variabile
- Multi-Selezione
- Cross-patch
- Invio – concatenazione messaggi pre-registrati

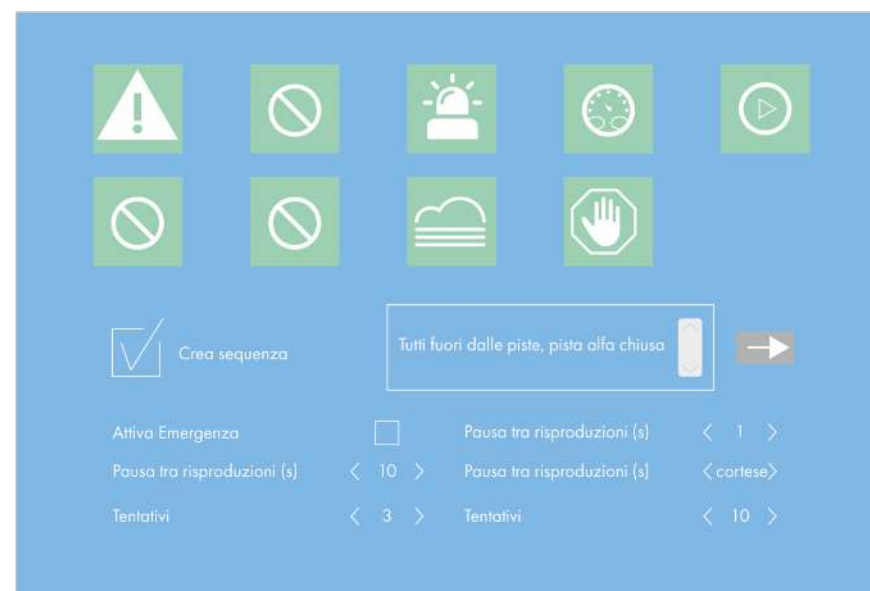
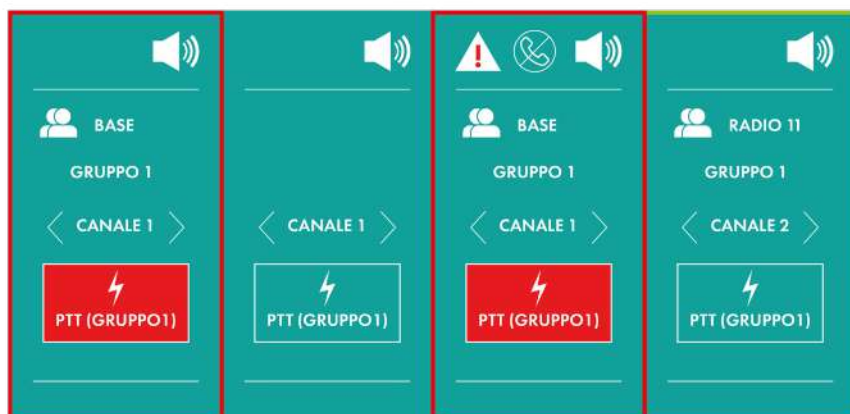
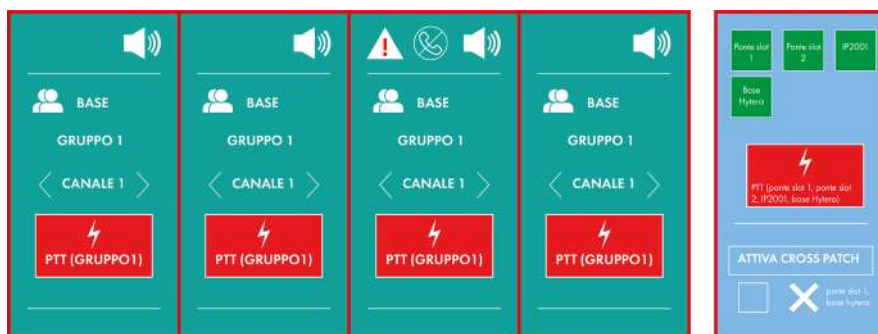



# Centrale Operativa Modulare

## Talk Finder

### • Localizzazione GPS e indoor (IPS) •

- Mappe supportate
  - Navteq / Teleatlas
  - Open Street Map (anche offline)
  - Raster/Vector multilayers
  - Google Earth
  - Ozi Explorer, 3DRTE
- Finestre multiple componibili
- Visualizzazione mista indoor-outdoor
- Livelli zoom per mappa
- Accesso diretto a radio
- Stazioni fisse
- Compatibile con Voice-with-GPS (Hytera)
- Localizzazione INDOOR: tramite iBeacon BLE, oppure altra tecnologia

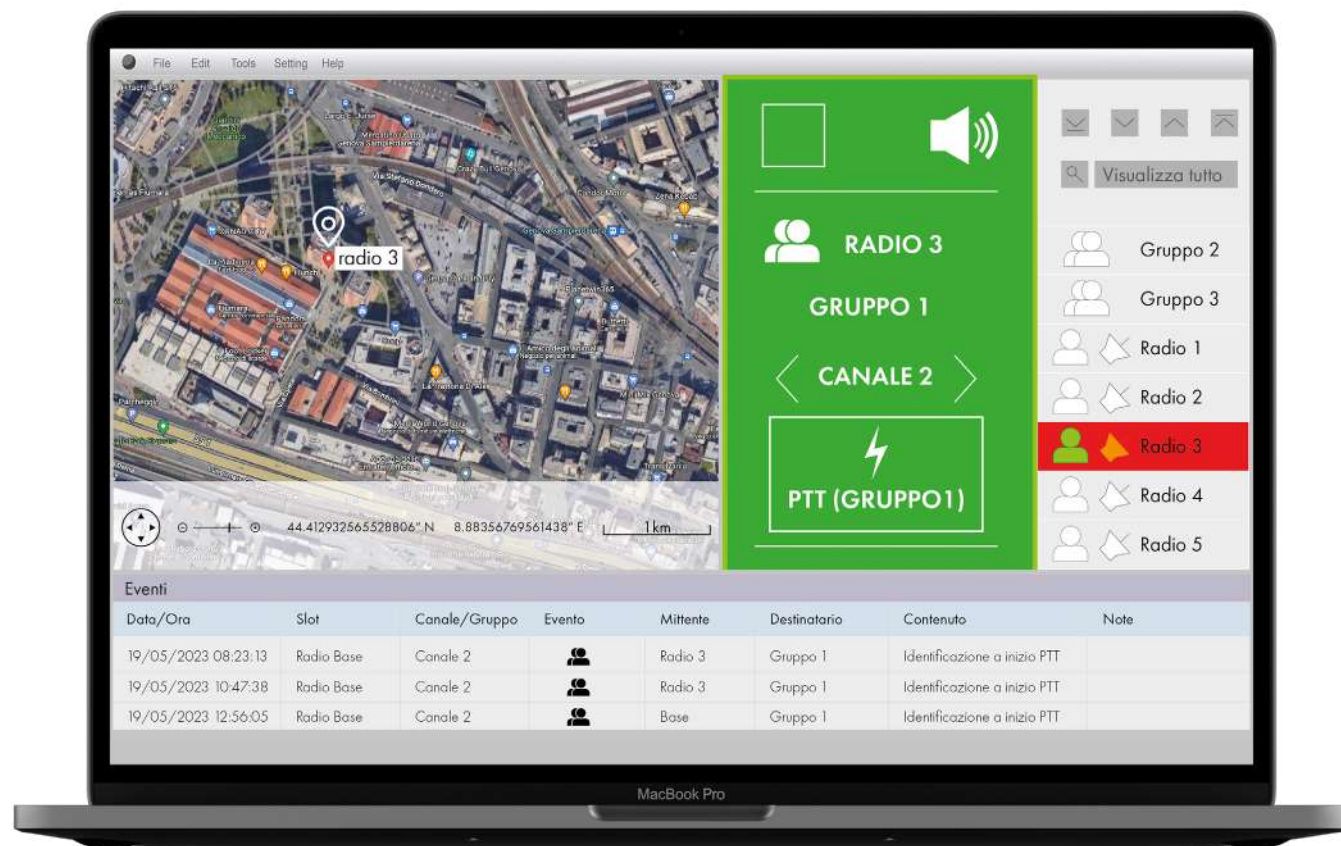

# Centrale Operativa Modulare

## Talk Finder

### • GPS in chiamata •

**Abilitando l'opzione "Voice with GPS" è possibile ricevere la posizione della radio durante una comunicazione voce!**

- Stesso canale & slot della chiamata - risparmio risorse
- Localizzazione "quasi" in tempo reale (min.3s)

### Localizzazione indoor con iBeacon Bluetooth LE (4.0) - PD985

Localizzazione indoor basata su iBeacon (BLE 4.0)

- Standard iBeacon - multivendor (economica e affidabile)
- Invio spontaneo, richiesta singola o regola temporale
- Misto GPS & Indoor

 Bluetooth®

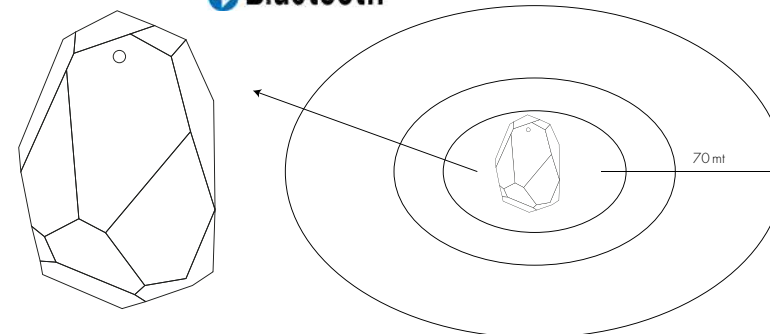

# Centrale Operativa Modulare

## Talk Finder

- **COM gestisce localizzazione indoor con iBeacon** •

- Mappe dedicate per indoor
- Mappe miste GPS e IPS

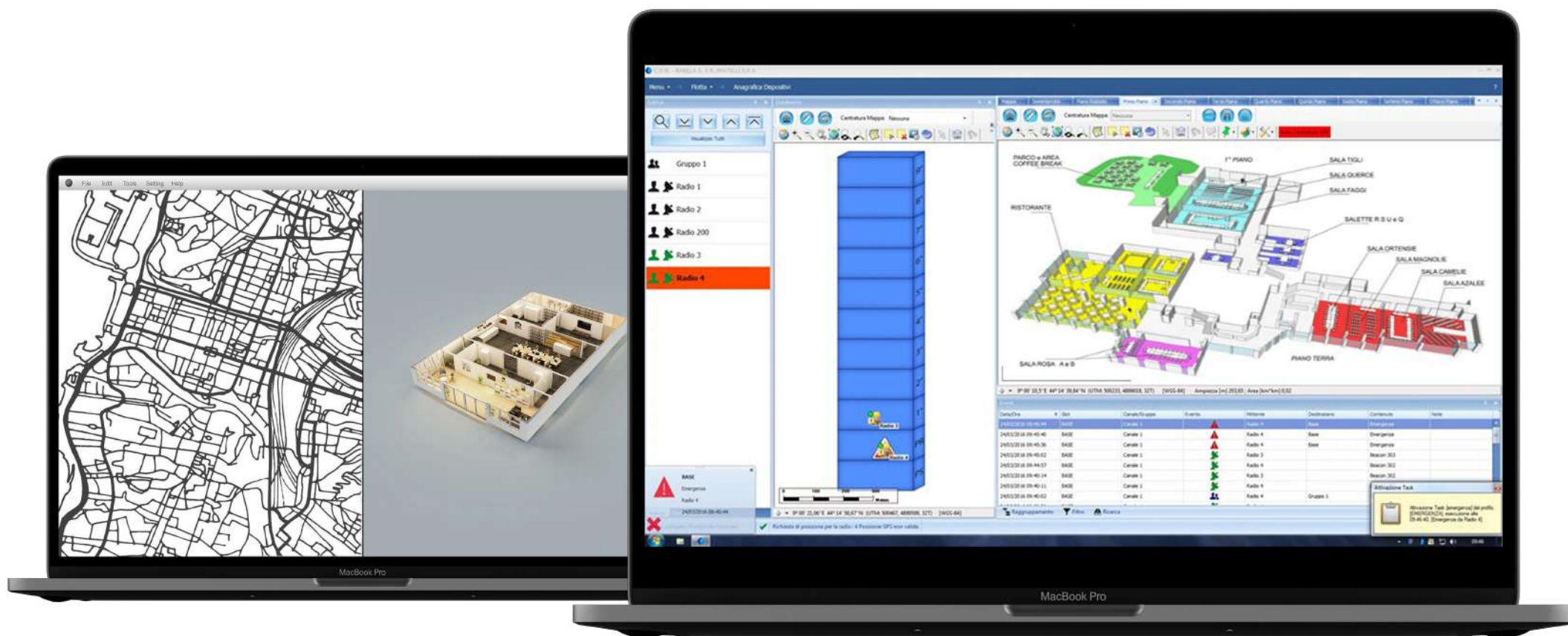

# Centrale Operativa Modulare

## Talk Finder

- Mappe •

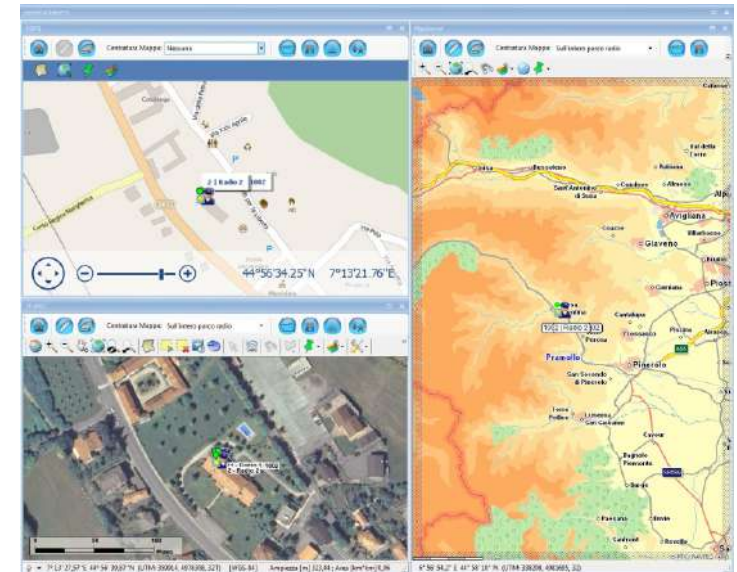
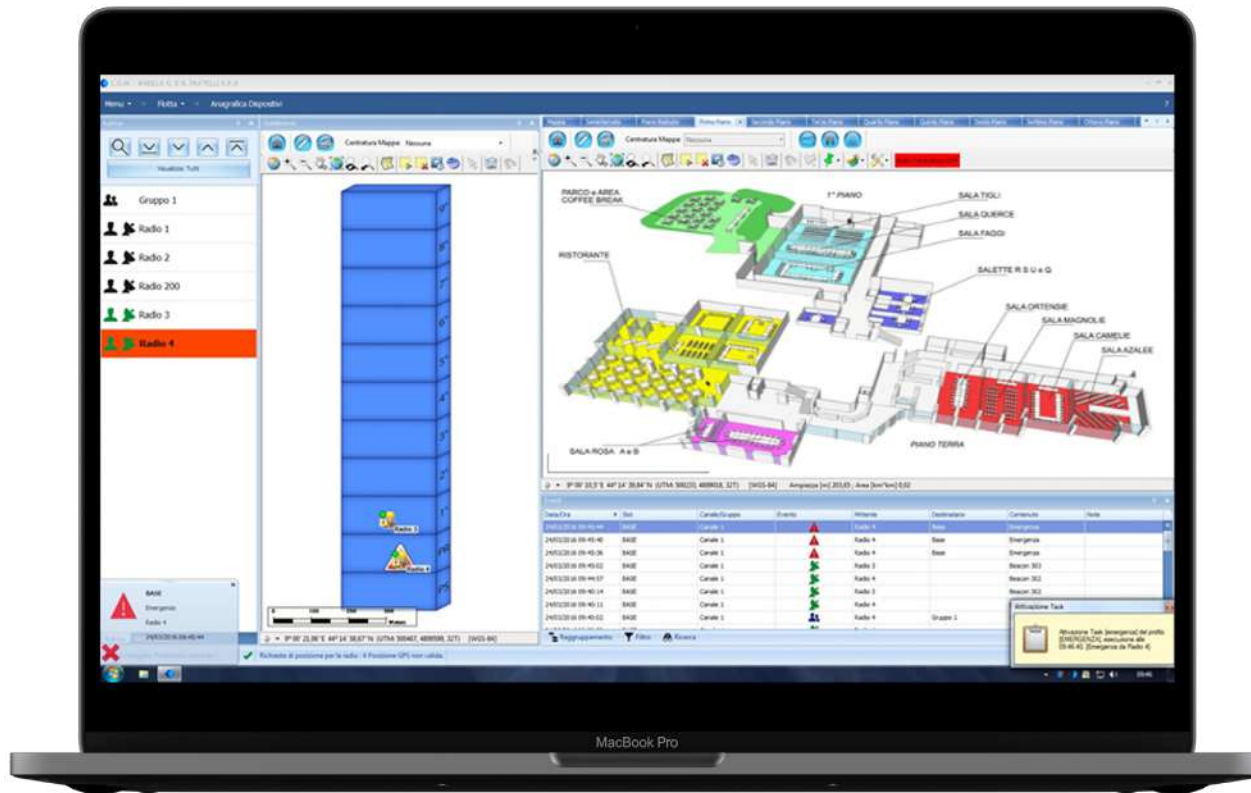



# Centrale Operativa Modulare Plugin

## • Estensione del client COM per funzionalità aggiuntive personalizzabili •

- Esportazione posizioni
- Gestione avanzata emergenze
- Operazioni pianificate (scheduler)
- Diario chilometri
- Work Messages

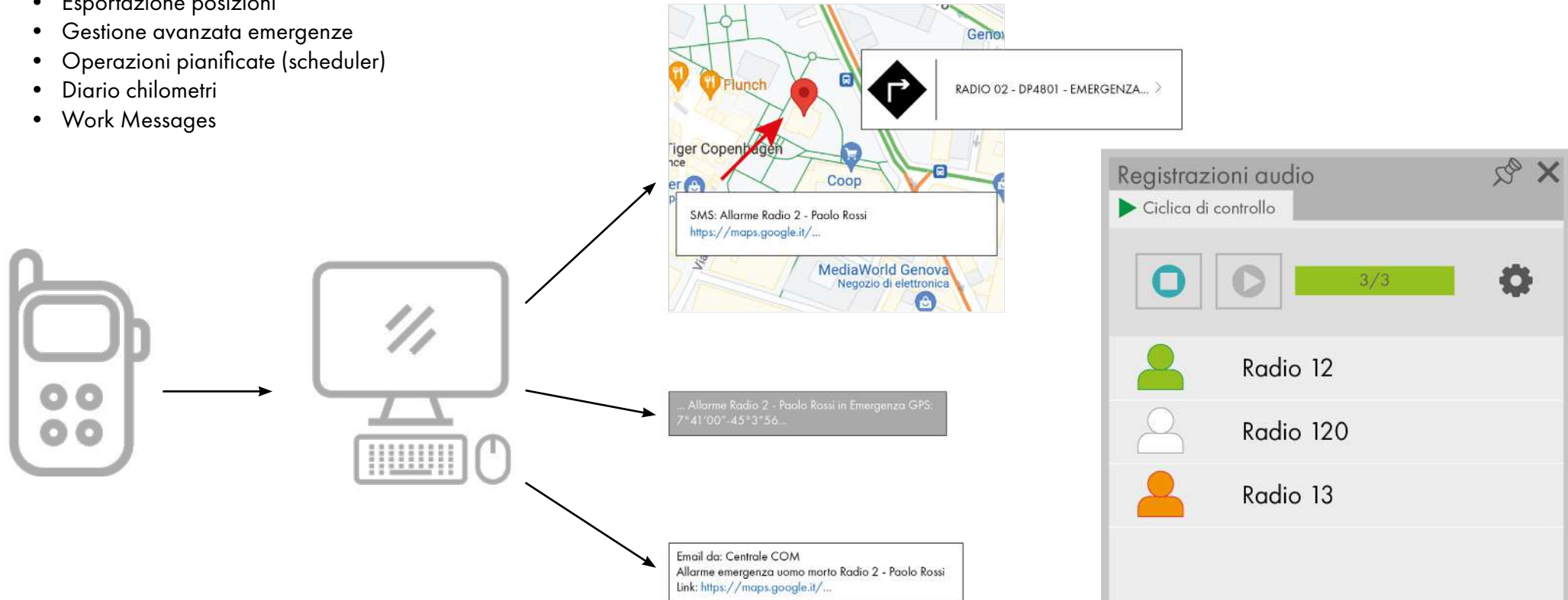

ID VEICOLO	NOME VEICOLO	ID AGENTE	MESSAGGIO	KM	OPERATORE DI CENTRALE	DATA	ORA
2	Carrara G.	12	Fine servizio	125412	Predefinito Advantec	13/10/2011	16:14:26
2	Carrara G.	12	Fine servizio	125412	Predefinito Advantec	13/10/2011	16:14:29
2	Carrara G.	52	Fine servizio	456123	Predefinito Advantec	13/10/2011	16:37:23
2	Carrara G.	52	Inizio servizio	123456	Predefinito Advantec	13/10/2011	16:38:28



# Centrale Operativa Modulare

## Talk recorder

### • Gestione delle registrazioni radio/telefoniche •

- Compressione delle tracce audio
- Possibilità di registrazione di radio e/o telefoni
- Ricerca per data/ora, id radio, eventi (emergenza, stati, chiamate)
- Esportazione in formato .wav
- Possibilità di ricerca tramite interfaccia web con client via LAN
- Accesso rapido delle ultime comunicazioni

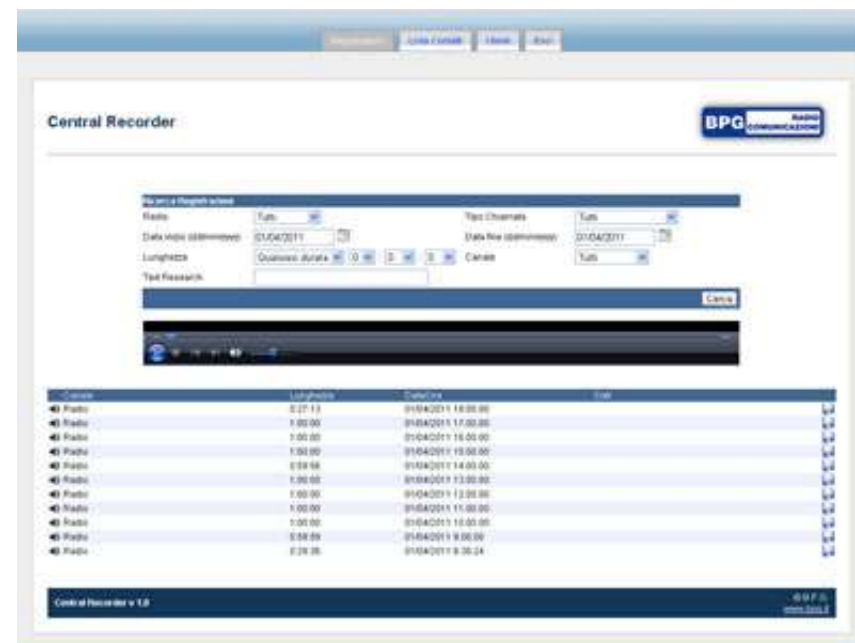
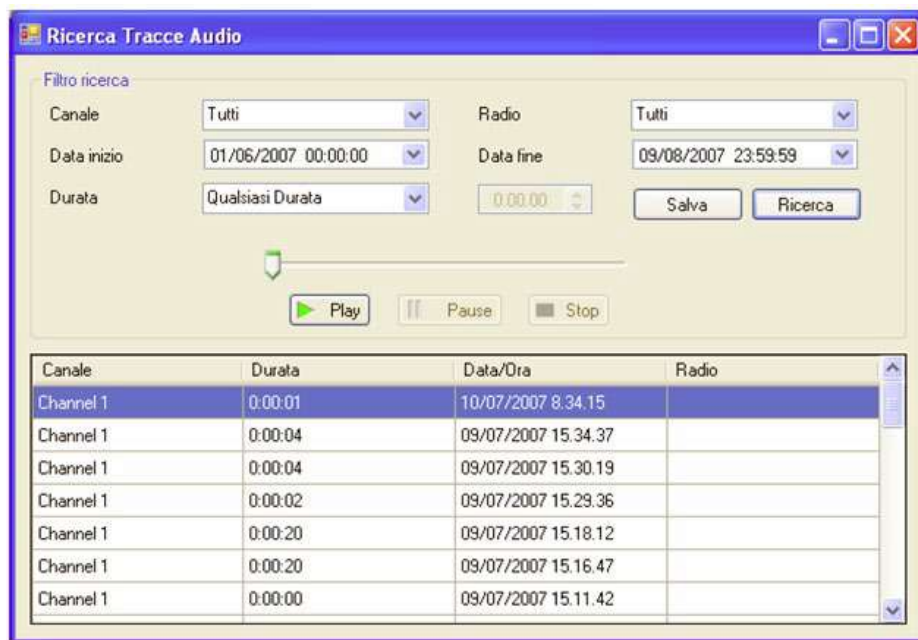

# Centrale Operativa Modulare COM mobile

- Fornita come soluzione completa (HW+SW installato) per una migliore compatibilità
- Basato su OS android e protocollo IP
- Gestione di una linea radio alla volta
- Sistemi radio DMR-Tetra-Analogici (5 toni)
- Gestione degli ID e segnalazioni digitali
- Log eventi, rubrica contatti e composizione manuale
- Riascolto delle ultime comunicazioni
- Gestione viva voce o microtelefono



# Centrale Operativa Modulare COM mobile

- **COM mobile in LAN e 3G Cloud** •  
(esempio)



SERVER VPN  
IP STATICO

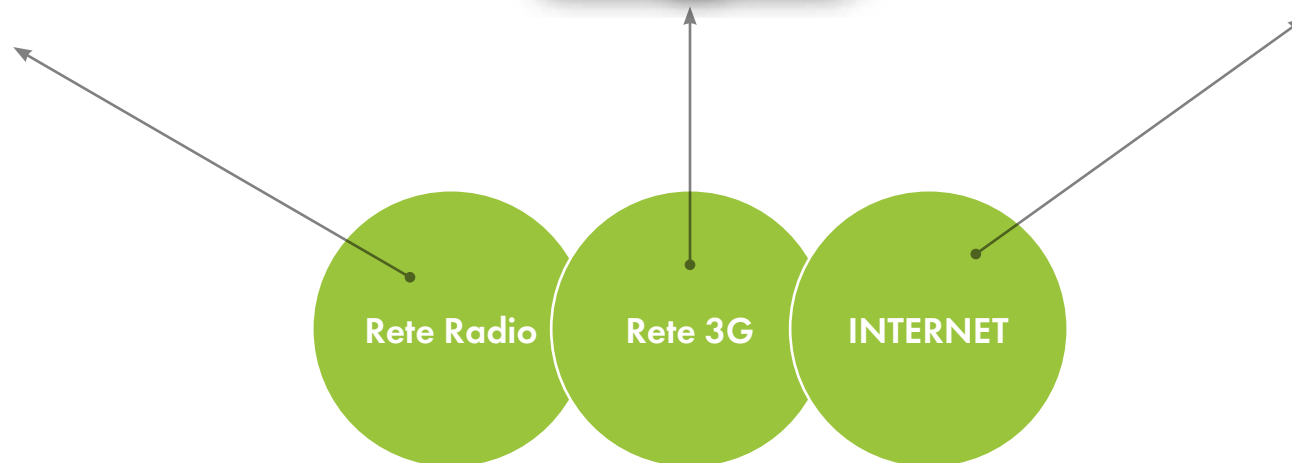

# Centrale Operativa Modulare COM mobile

- **COM + COMmobile in LAN e 3G Cloud** •  
(esempio)

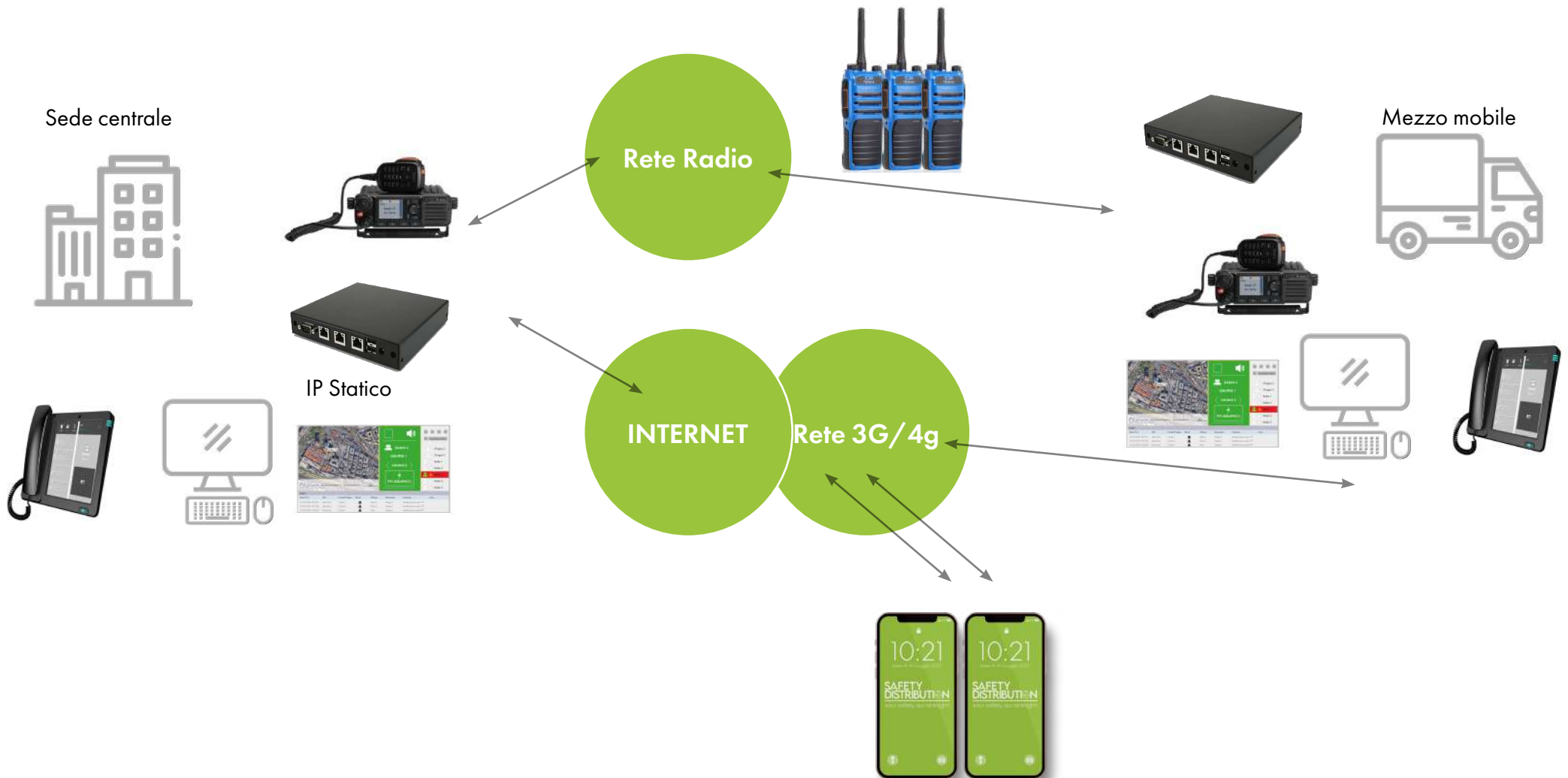

# Centrale Operativa Modulare COM mobile

## • Soluzioni COM4 •

Ecosistema distribuito e completo di applicazioni per il mondo PMR



Dispatcher



Database / Recorder



Gateway



Console



Dual mode



Gateway



# Centrale Operativa Modulare COM mobile

- Com4: soluzione per tutti i sistemi PMR •

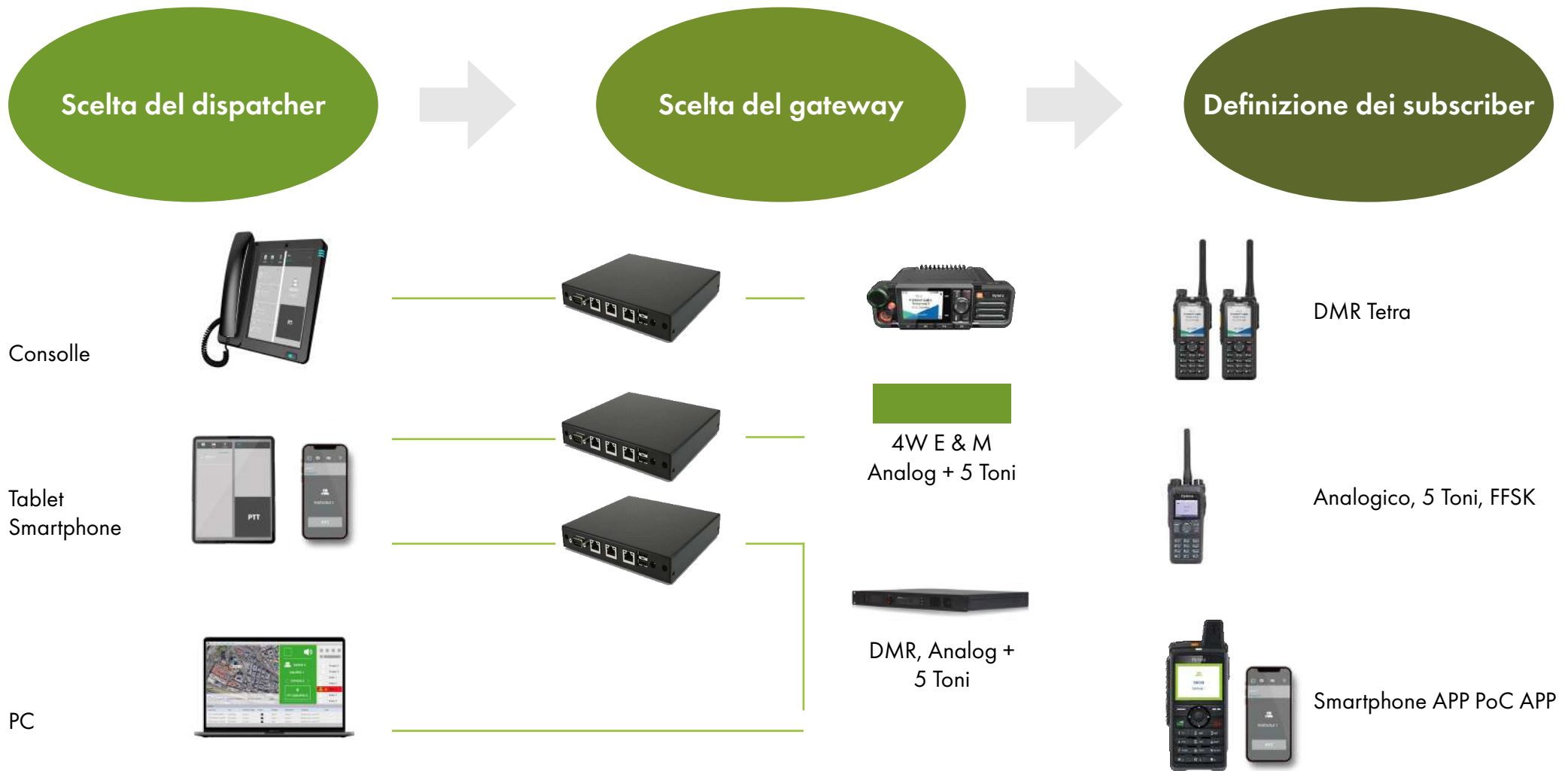

# Centrale Operativa Modulare COM mobile

## • IP3001: ridondanza a caldo •

Possibilità di connettere 2 (o più) IP3001 ad altrettante radio di cui uno attivo (primario) e uno in stand-by "caldo".  
Possibile con tutte le connessioni radio con funzionalità differenti.



Base primaria



IP3001 primario



Base secondaria



IP3001 secondario

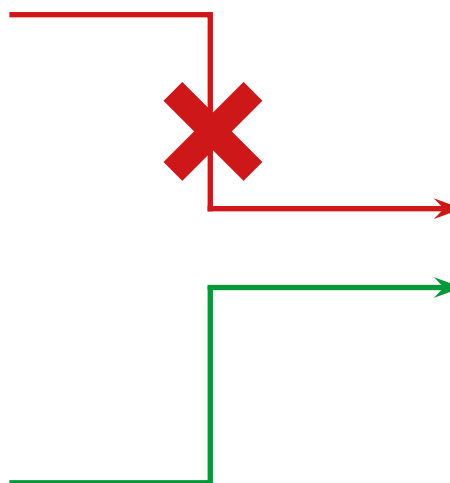

# Centrale Operativa Modulare

## COM mobile

### • IP3001: registrazione •

Opzione registrazione Audio (On Board):

- Memoria stato solido di capacità maggiorata
- Registrazione delle tracce audio e degli eventi localmente sia le tracce audio sia gli eventi
- Interfaccia avanzata ricerca registrazioni web

Date / Time	System	Slot	Technology	Call Type	Source	Destination	Duration (mm:ss)	Audio	MDS	Download
14/10/2019, 15:04:57	DEMO	com4_ivan			Ivan Manca (Dev1.room0)	Gruppo 2	00:01			
14/10/2019, 11:58:21	DEMO	com4_ivan			Ing. Marco Berutto (Demo3.room2)	Gruppo 2	00:03			
14/10/2019, 11:58:13	DEMO	com4_ivan			Ing. Marco Berutto (Demo3.room2)	Gruppo 2	00:00			
14/10/2019, 11:57:57	DEMO	com4_ivan			Ing. Marco Berutto (Demo3.room2)	Gruppo 2	00:04			
14/10/2019, 11:57:52	DEMO	com4_ivan			Portatile 1 (Ivan Manca)	Gruppo 2	00:04			
14/10/2019, 11:57:46	DEMO	com4_ivan			Portatile 1 (Ivan Manca)	Gruppo 2	00:04			
14/10/2019, 11:57:36	DEMO	com4_ivan			Ing. Marco Berutto (Demo3.room2)	Gruppo 2	00:09			
14/10/2019, 11:56:51	DEMO	com4_ivan			Ing. Marco Berutto (Demo3.room2)	Gruppo 2	00:03			
14/10/2019, 09:15:50	DEMO	com4_ivan			Ing. Marco Berutto (Demo3.room2)	Gruppo 2	00:03			
14/10/2019, 09:15:45	DEMO	com4_ivan			Ing. Marco Berutto (Demo3.room2)	Gruppo 2	00:04			
14/10/2019, 09:01:07	DEMO	com4_ivan			Ing. Marco Berutto (Demo3.room2)	Gruppo 2	00:02			
14/10/2019, 09:01:03	DEMO	com4_ivan			Dott. Dino Galliano (Demo2.room1)	Gruppo 2	00:01			
14/10/2019, 08:42:32	DEMO	com4_ivan			Portatile 1 (Ivan Manca)	Gruppo 2	00:02			

# Centrale Operativa Modulare COM mobile

- Registrazione in ecosistema COM4 •

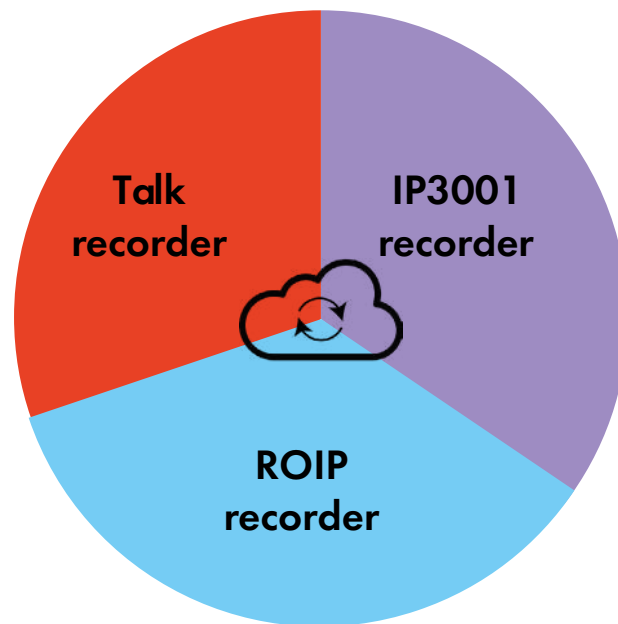

# Centrale Operativa Modulare COM mobile

- IP3001: multi back2back •

Collegamento back 2 back di più dispositivi con instradamento **selettivo**

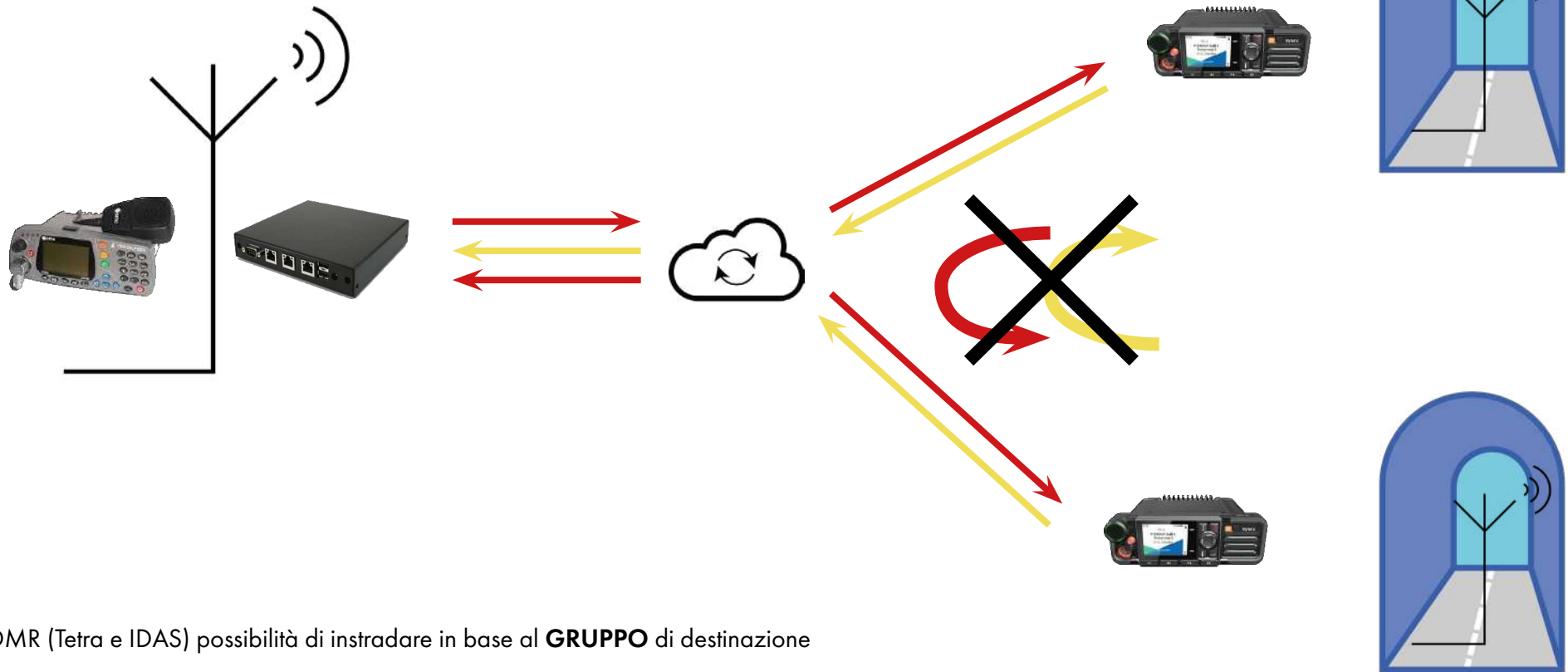

In DMR (Tetra e IDAS) possibilità di instradare in base al **GRUPPO** di destinazione



# Centrale Operativa Modulare COM mobile

- **IP3001: notifiche SNMP** •

Possibilità di notificare tramite protocollo SNMP lo stato di operatività dell'IP3001 e degli slot radio connessi a software di gestione di reti che utilizzano questo protocollo, ad esempio ZABBIX, PRTG, ecc.

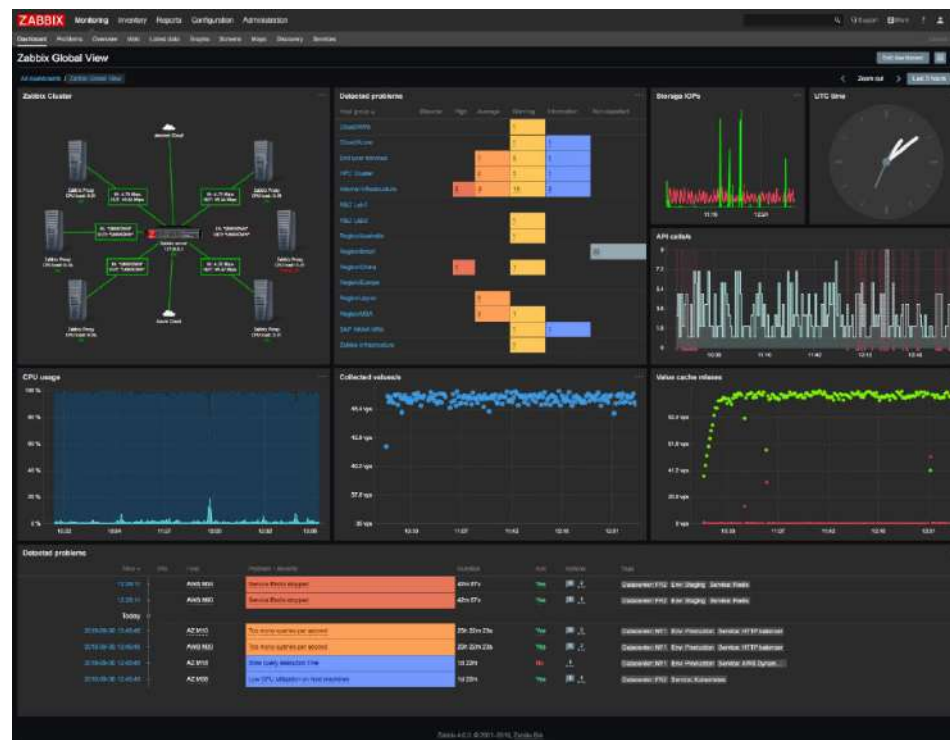

# Centrale Operativa Modulare

## COM mobile

- Tutte le applicazioni sono sviluppate interamente da BPG •

### PERSONALIZZAZIONE

- Introduzione di funzionalità "ad hoc"
- Adattabilità con protocolli/dispositivi di terze parti

### VALORE AGGIUNTO

- Made in Italy
- Esperienza pluriennale nel settore delle comunicazioni radio professionali
- Portafoglio completo di soluzioni

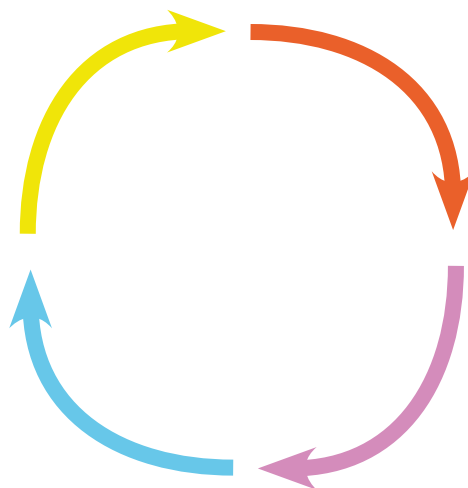

### ASSISTENZA

- Possibilità di assistenza completa
- Rapidità nell'identificazione dei problemi e delle soluzioni

### SICUREZZA

- Riservatezza delle informazioni
- Possibile NDA con partner

# Centrale Operativa Modulare

## COM mobile

- **COM Consolle 8 pollici •**
- COM Consolle: posto operatore per centrale operative semplice e compatta
- Nuovo hardware con display da 8 pollici e doppio microfono per cancellazione rumore
- Design accattivante
- Connessione a più linee radio ma una singola operativa alla volta



# Centrale Operativa Modulare COM mobile

## • COM Dispatcher: accessori •



- CXD DM-260 USB
- PTT
- Microfono
- Speaker
- Regolazione volume
- Cuffie
- PTT a pedale



- Peitel PS12 USB
- PTT
- Microfono

# Centrale Operativa Modulare

## COM mobile

- **Radio Hytera Atex** •

Radio che si interfacciano con computer, sistemi uomo a terra, comunicazioni a corto e lungo raggio gestite in efficienza con microfoni, PTT, laringofoni, craniali o sistemi integrati in maschera.

La grande esperienza maturata ci consente di customizzare soluzioni sulle vostre reali esigenze e programmare piani di espansione conformi alle vostre aspettative.



Disponibile in versione Ex.



# #37

# Centrale Operativa Modulare COM mobile

## • Craniale •

Si monta facilmente nella maggior parte dei tipi di casco e fornisce una comunicazione chiara e a mani libere.

- Microfono a conduzione ossea situato all'interno del casco
- Rimane pulito e intatto rispetto a un microfono ad asta
- Il parlato viene captato attraverso il cranio, quindi può essere utilizzato con o senza maschera facciale
- Cinghia di fissaggio unica che si monta facilmente nella maggior parte dei tipi di caschi



Disponibile in versione Ex.



# #38



# Centrale Operativa Modulare

## COM mobile

### • Laringofono •

Il laringofono è un microfono che consente la comunicazione in ambienti rumorosi o altre condizioni estreme. Consente anche la comunicazione sussurrata.

- Versatile
- Microfono da gola comodo e sensibile
- Può essere indossato con o senza casco, con tute protettive, maschere e cappucci
- Fascia da collo in tessuto flessibile e lavabile
- L'altoparlante a forma di D offre comfort per un uso prolungato



Disponibile in versione Ex.



# #39

# Centrale Operativa Modulare COM mobile

## • Autorespiratore •

1. La maschera è dotata di microfono ed auricolare integrati ed è collegabile via bluetooth ai sistemi radio
1. Erogatore in pressione positiva a domanda integrato nella maschera con esclusivo sistema di respirazione commutabile tra bombola ed aria ambiente.
2. Display wireless per visualizzare la pressione della bombola e lo stato del dispositivo PASS (Personal Alert Safety System)
3. Spallacci e cintura in vita realizzati in gomma con un minimo assoluto di tessuto per una facile decontaminazione e per essere meno ricettivi agli agenti cancerogeni. La cintura lombare regolabile e girevole e gli spallacci girevoli si muovono indipendentemente per la massima mobilità.
4. Computer PASS (sistema uomo a terra + allarme bassa pressione in bombola) e manometro integrato, sia digitale che meccanico
5. La valvola della bombola è protetta dagli urti
6. Luci posizionate attorno all'autorespiratore per una visibilità a 360°
7. Spallacci sagomati e cintura in vita per una distribuzione del peso e un comfort ottimizzati
8. Anello di salvataggio per il trascinarsi dell'Operatore in caso di emergenza



Disponibile in versione Ex.

# Centrale Operativa Modulare

## COM mobile

- **PTT (Push to Talk)** •

Il termine PTT indica la modalità di impiego di dispositivi di comunicazione che richiedono la pressione di un pulsante per abilitare la trasmissione e il rilascio per tornare in ascolto.



Disponibile in versione Ex.

# Centrale Operativa Modulare COM mobile

- Microfono e auricolari •



Disponibile in versione Ex.

# Centrale Operativa Modulare COM mobile

- **Dispositivi Uomo a terra** •

Il dispositivo uomo a terra permette di tutelare tutte quelle persone che lavorano in solitaria. Grazie alla connettività 2G/3G/4G, questi dispositivi possono trasmettere l'allarme e la posizione sia indoor che outdoor con un alto grado di precisione, in modo semplice e immediato.



Disponibile in versione Ex.



#43



### Italian Safety Distribution

*Uffici Commerciali ed Amministrativi*

Via Fiumara 7/3, 16149 Genova (GE)

*Sede Logistica, Area Tecnica e Training Facilities*

Via dei Pini 3, 22070 Vertemate con Minoprio (CO)

+39 (0)10 6018671

### Swiss Safety Distribution

*Uffici Commerciali ed Amministrativi*

Via Carlo Maderno 23, 6900 Lugano

+41 (0)91 2104616



[www.safetydistribution.eu](http://www.safetydistribution.eu)



[info@safetydistribution.eu](mailto:info@safetydistribution.eu)



Safety Distribution



@safetydistribution



**SAFETY  
DISTRIBUTION** 

your safety, our strenght!