LUXSURE

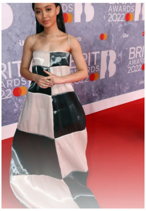

RÉMY MARTIN
L'ÉTAPE

ELIE SAAB DRESSES KERRY WASHINGTON & ELODIE FONTAN

by pascal iakovou

LA S

Horlogerie et Joaillerie

Bijoux Iconiques de la Maison Lorenz Bäumer

by Pascal Iakovou | 7 février 2022 | 0 comment

Pour la Saint Valentin, découvrez les bijoux iconiques de la Maison Lorenz Bäumer

Les Inséparables

» Ode à l'amour et à la poésie »

Ces 2 jolis perroquets déclinés qui ne peuvent vivre l'un sans l'autre célèbrent l'amour, l'amitié, la famille et toutes les étapes merveilleuses de la vie. Ces Inséparables au regard amoureux partagent vos émotions avec la pureté du diamant et la délicatesse des pierres de couleur. Des oiseaux d'or, installés avec douceur sur leur branche, se déclinent en bagues, boucles d'oreilles, bracelets et colliers. Les diamants, tourmalines, citrine, tanzanites et améthystes rappellent le plumage coloré et précieux des Inséparables et en font un bijou délicat et porteur d'un message d'émotion.

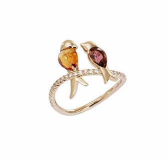

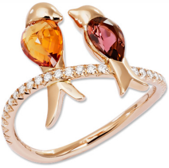

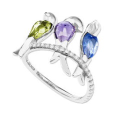

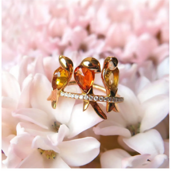

Battement de coeur

» le coeur au rythme des émotions »

Comme une émotion forte, le premier battement d'une vie, un lien indescriptible et invisible, ce signe symbolique se décline dans une collection intemporelle au message d'amour précieux. Le Battement de Cœur, onde d'émotion ou douce vibration d'un cœur exprime les sentiments avec élégance et délicatesse. En or rose, blanc ou sublimés d'un délicat pavage de diamants, les bijoux de la collection Battement de Coeur s'adapteront à toutes les envies. Le design moderne des bagues, pendentifs, boucles d'oreille et bracelets en font des bijoux incontournables, plein de douceur et d'éclat Le Battement de cœur, reproduisant la courbe d'un électrocardiogramme est le messager de la plus belle déclaration d'amour.

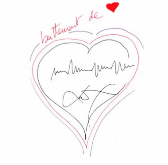

Pense à moi

» Le noeud, signe d'un lien indéfectible »

Symbole du lien mystérieux qui unit deux êtres, l'élégant nœud de la collection Pense à Moi est un intemporel de la Maison Bäumer. Inspiré du nœud que Lorenz Bäumer faisait aux serviettes étant petit , témoin d'un message secret et unique partagé entre deux personnes, la collection Pense à Moi célèbre l'amour d'une manière subtile. » Ce nœud était celui que faisait ma grand-mère dans mon enfance sur mon mouchoir pour que je pense à elle ». Son design simple et élégant est sublimé par la brillance des diamants et l'éclat des pierres de couleur.

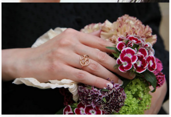

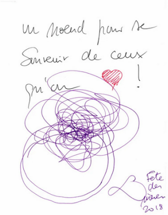

Share

Twitter | Facebook | Pinterest | WhatsApp | Skype | LinkedIn | Plus

WordPress:

★ J'aime

Soyez le premier à aimer cet article.

LORENZ BÄUMER

0 comment | 0 ♡

previous post

DIOR PRESENTS THE CELEBRITIES ATTENDING THE CESAR 2022 NOMINEE LUNCHEON AT LE FOUQUET'S

next post

Cryptomonnaies : A Miami, BARNES a créé l'événement avec une vente record

RELATED ARTICLES

De Beers aux BRIT Awards 2022 – Celebrity...

11 février 2022

BREGUET SAINT VALENTIN : REINE DE NAPLES, L'ENVOL...

11 février 2022

La maison Buccellati enrichit sa nouvelle collection de...

11 février 2022

● ○ ○ ○

ABOUT ME

SOCIAL SLIDER

LUXSURE

FACEBOOK | TWITTER | INSTAGRAM | PINTEREST | YOUTUBE | EMAIL

Honest Influence, l'influence par les experts | Conseil et formation en marketing digital du Luxe by Idaos / Luxsure | Media Kit Luxsure

LUXSURE GROUP 2018
WordPress Hosting powered by SaaS Web