

IMMER AUF DER  
SICHEREN SEITE!

# secuENTRY Hotel

IMMER AUF DER  
SICHEREN SEITE!

**secuENTRY Setup starten**

**secuENTRY Systemsoftware starten**

**secuENTRY Hotel Software**

**Hotel**

IMMER AUF DER  
SICHEREN SEITE!

## secuENTRY Setup starten

IMMER AUF DER  
SICHEREN SEITE!

## secuENTRY Setup starten

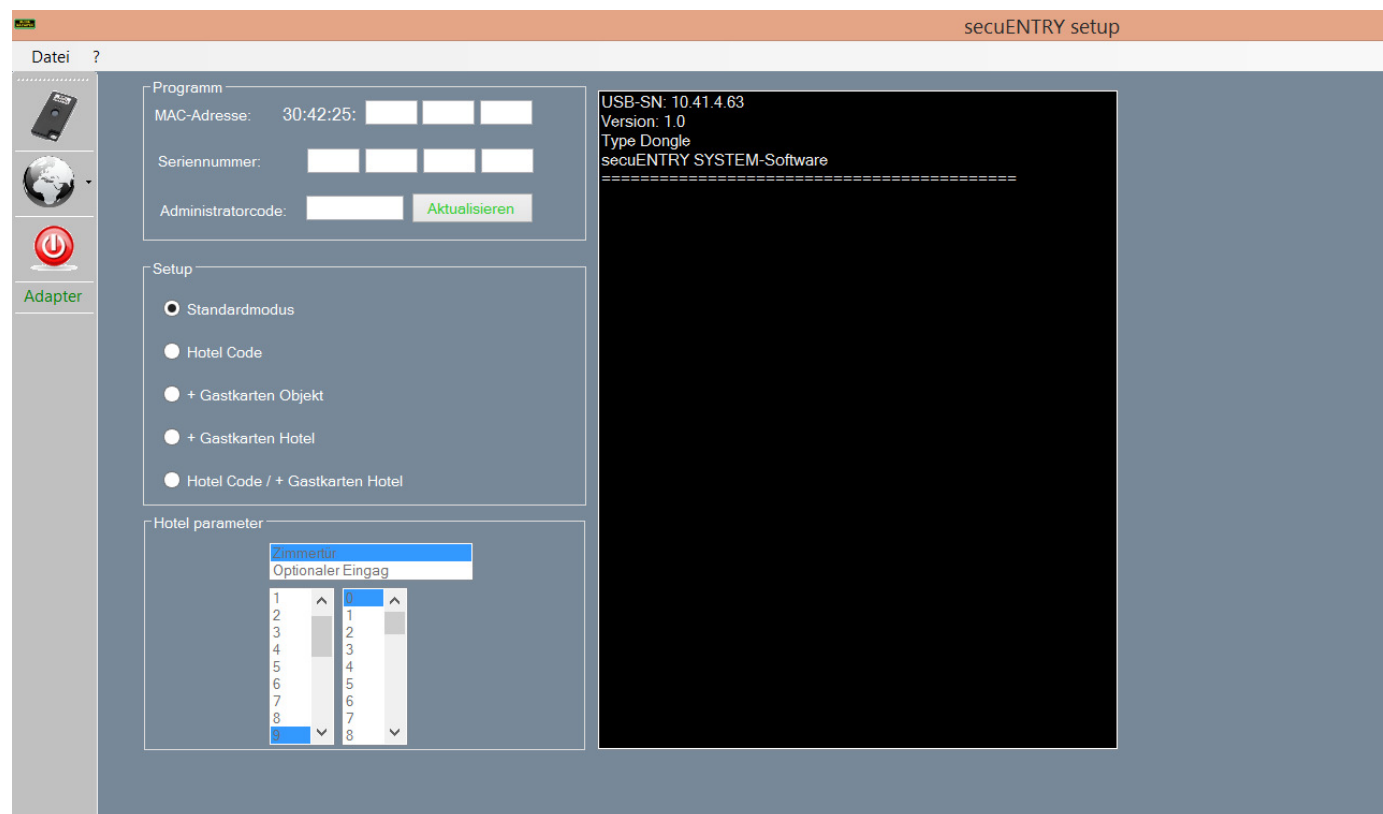

IMMER AUF DER  
SICHEREN SEITE!

## Informationen vom QR-Code in die Software übernehmen

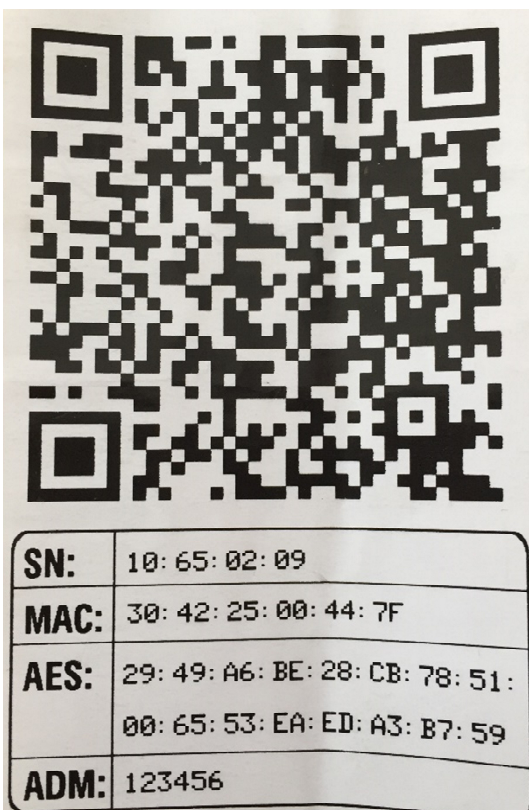

IMMER AUF DER  
SICHEREN SEITE!

## Informationen vom QR-Code in die Software übernehmen

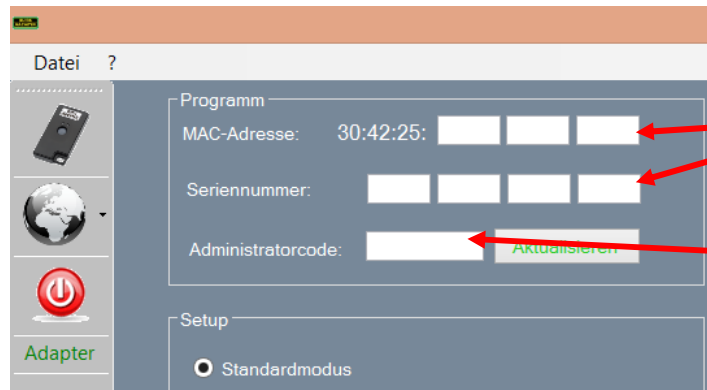

<b>SN:</b>	10: 65: 02: 09
<b>MAC:</b>	30: 42: 25: 00: 44: 7F
<b>AES:</b>	29: 49: A6: BE: 28: CB: 78: 51: 00: 65: 53: EA: ED: A3: B7: 59
<b>ADM:</b>	123456

IMMER AUF DER  
SICHEREN SEITE!

## Zylindermodus auswählen

Programm

MAC-Adresse: 30:42:25: 00 44 7F

Seriennummer: 10 65 02 09

Administratorcode: 123456 Aktualisieren

Setup

Standardmodus

Hotel Code

+ Gastkarten Objekt

+ Gastkarten Hotel

Hotel Code / + Gastkarten Hotel

Hotel parameter

Zimmertür	
Optionaler Eingag	
6	0
7	1
8	2
9	3
10	4
11	5
12	6
13	7
14	8

1. Zylindermodus auswählen
2. Tür Art bestimmen
3. Check-Out Zeit vorgeben

IMMER AUF DER  
SICHEREN SEITE!

## Daten Aktualisieren / in den Zylinder Übertragen

Programm

MAC-Adresse: 30:42:25: 00 44 7F

Seriennummer: 10 65 02 09

Administratorcode: 123456 **Aktualisieren**

Setup

- Standardmodus
- Hotel Code
- + Gastkarten Objekt
- + Gastkarten Hotel
- Hotel Code / + Gastkarten Hotel

Hotel parameter

Zimmertür	Optionaler Eingag
6	0
7	1
8	2
9	3
10	4
11	5
12	6
13	7
14	8

**Hierbei in Funkreichweite  
zum Zylinder sein!**

IMMER AUF DER  
SICHEREN SEITE!

## Daten Aktualisieren / in den Zylinder Übertragen

Programm

MAC-Adresse: 30:42:25: 00 44 7F

Seriennummer: 10 65 02 09

Administratorcode: 123456 **Abbrechen!**

Setup

- Standardmodus
- Hotel Code
- + Gastkarten Objekt
- + Gastkarten Hotel
- Hotel Code / + Gastkarten Hotel

Hotel parameter

Zimmertür	Optionaler Eingang
6	0
7	1
8	2
9	3
10	4
11	5
12	6
13	7
14	8

```
MAC-ID 30:42:25:00:44:7F
Seriennummer:00:44:7F:10
RSSI: 0
Connect MAC-Adress: 30:42:25:0:44:7F
>> CONNECTED <<
>> Admincode OK
>> Lock reset successful, erasure lock databasel
>> Setup successful
```

Programmierung erfolgreich abgeschlossen.

OK

IMMER AUF DER  
SICHEREN SEITE!

## secuENTRY System Software starten

IMMER AUF DER  
SICHEREN SEITE!

## secuENTRY System Software

IMMER AUF DER  
SICHEREN SEITE!

## secuENTRY System Software / Benutzer anlegen

ID	Foto	Vorname	Nachna...	Spitzna...	User Ti...	Recht	Code	Key Bezeic...	Seriennummer	Key ID	SlotNr1	FS1	SlotNr2	FS2
1		KEY	0001	0001	-	0								
2		KEY	0002	0002	-	0								

At the bottom right of the window, a red arrow points to the 'Benutzer +' button, indicating the first step in creating a user.

### 1. Benutzer anlegen

IMMER AUF DER  
SICHEREN SEITE!

## secuENTRY System Software / Benutzer anlegen

ID	Foto	Vorname	Nachna...	Spitzna...	User Ti...	Recht	Code	Ke
1		KEY	0001	0001	-	0		
2		KEY	0002	0002	-	0		

1 2 3 4

1. Benutzer anlegen „KEY“
2. Nachname: Zimmernummer  
4 stellig

(z.B 0001, 0101, 0110,..)

3. Spitzname: Zimmernummer  
4 stellig
1. Recht auf „0“ stellen

IMMER AUF DER  
SICHEREN SEITE!

## secuENTRY System Software / Benutzer anlegen

BURG-WÄCHTER KG - secuENTRY System

Administration

Benutzer

Schließplan

Schlossverwaltung

Einstellung Schlösser

Datenübertragung

Gastkartenprogrammierung

Historie

Zeitmanagement

User Timer Setup

ID	Foto	Vorname	Nachna...	Spitzna...	User Ti...	Recht	Code	Key Bezeic
1		KEY	0001	0001	-	0		
2		KEY	0002	0002	-	0		
3		Hausmeister	1	Hau1	-	1	.....	
4		Service	1	Ser1	-	1	.....	
5		Service	2	Ser2	-	1	.....	

↑ ↑ ↑ ↑ ↑

**1 2 3 4 5**

1. Feste Benutzer anlegen
2. Nachname: vergeben
3. Spitzname: mind. 4 stellig
4. Recht auf „1“ stellen
5. Beliebigen Code vergeben

IMMER AUF DER  
SICHEREN SEITE!

## secuENTRY System Software / Zylinder anlegen

A 'Schlosskonfiguration' dialog box is open, showing fields for 'Schlossbezeichnung', 'Standardoptionen', 'Auswertertyp', 'Seriennummer', 'MAC address', and 'Schlossverschlüsselung'. There are also tabs for 'Zusätzliche Optionen', 'Einstellungsoptionen', and 'Eingabetyp'. The 'Einstellungsoptionen' tab is active, showing 'Power Optionen' with 'Energiesparoption Ein' checked, and 'Tresorschloss-Optionen' with 'Verzögerungszeit: 0 Min.'.

A red arrow points from the text '1.Zylinder anlegen' to the 'Schloss +' button at the bottom right of the main window.

1.Zylinder anlegen

IMMER AUF DER  
SICHEREN SEITE!

## secuENTRY System Software / Zylinder anlegen

1. Schlossbezeichnung  
eingeben „0001“ bei  
Zimmer

„Eingang“ bei  
Optionaler Tür

2. QR-Code Scannen

IMMER AUF DER  
SICHEREN SEITE!

## secuENTRY System Software / Zylinder anlegen

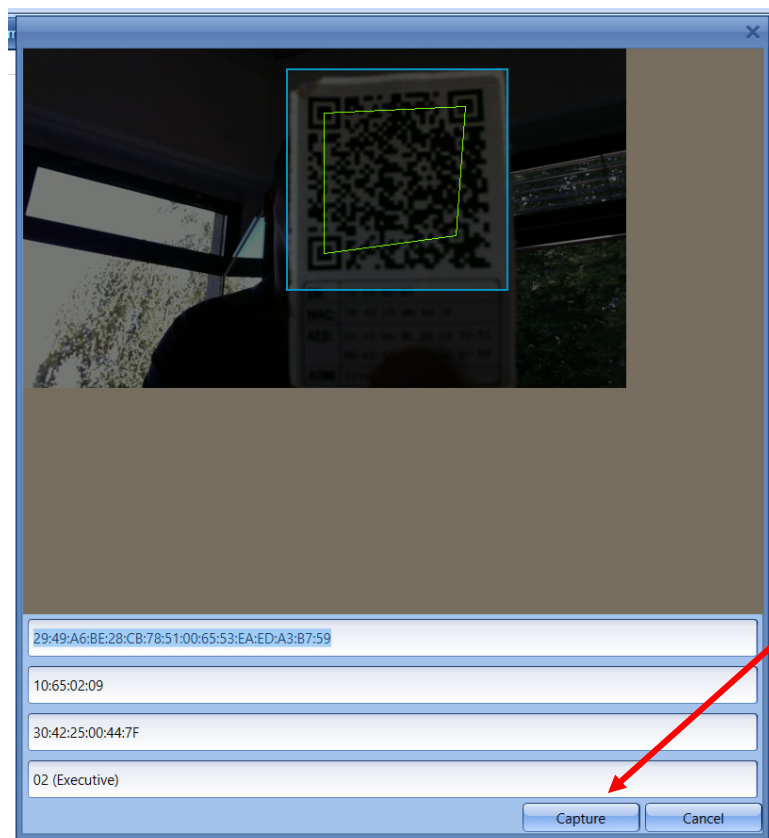

**Bestätigen**

IMMER AUF DER  
SICHEREN SEITE!

## secuENTRY System Software / Zylinder anlegen

Schlosskonfiguration

Schlossbezeichnung  
0001

Standardoptionen

Auswertetyp  
ENTRY Zylinder

Seriennummer  
10 65 02 09

MAC address  
30 42 25 00 44 7F

Schlossverschlüsselung:  
29:49:A6:BE:28:CB:78:51:00:65:53:EA:ED:A3:B7:59

QR Code scannen

Zusätzliche Optionen | Einstellungsoptionen | Eingabetyp

Power Optionen  
 Energiesparoption Ein

Tresorschloss-Optionen  
Verzögerungszeit: 0 Min.

Änderungen übernehmen Abbruch

**Bestätigen**

IMMER AUF DER  
SICHEREN SEITE!

## secuENTRY System Software / Zylinder anlegen

1. Taskbalken nach rechts schieben

2. Tür Modus auswählen

Nr	Schlossbezeichnung	Timer	Kalender	Codeänderung	PC Zeit übernehrr	MESZ	Modus	Permanent Timer	Offset Timer	Türmodus
1	0001	<input checked="" type="checkbox"/>	<input checked="" type="checkbox"/>	<input checked="" type="checkbox"/>	<input checked="" type="checkbox"/>	<input checked="" type="checkbox"/>	4			----

IMMER AUF DER  
SICHEREN SEITE!

## secuENTRY Hotel Software

IMMER AUF DER  
SICHEREN SEITE!

## secuENTRY Hotel Software

Hotel Burg-Wächter Hotel Software

Datei

September 2017

	Mo	Di	Mi	Do	Fr	Sa	So
35	28	29	30	31	1	2	3
36	4	5	6	7	8	9	10
37	11	12	13	14	15	16	17
38	18	19	20	21	22	23	24
39	25	26	27	28	29	30	31
40	2	3	4	5	6	7	8
41	9	10	11	12	13	14	15
42	16	17	18	19	20	21	22
43	23	24	25	26	27	28	29
44	30	31	1	2	3	4	5

Heute: 05.09.2017

**BURG WÄCHTER**

Hotel Software

Etage 0

Zimmer 1

Abreisetag

Code

Code generieren

Kennwort

OK

Ändern

Hier nur „OK“ drücken  
und keinen Code  
eingeben

IMMER AUF DER  
SICHEREN SEITE!

## secuENTRY Hotel Software

Einstellungen

Etagen von:  bis:

Zimmer pro Etage:  Sprache:

Im markiertem Bereich Schlüssel generieren "KEY"

Türcode A generieren "T A"

Türcode AB generieren "T AB"

Türcode AC generieren "T AC"

Türcode ABC generieren "T ABC"

TKEY generieren "TKEY"

Schlüssel zum Drucken speichern

Zimmer	Key	6000
1	304236	X
2	660670	X
3	550944	X
4	471293	X
5	231530	X
6	661671	X
7	672194	X
8	142487	X
9	482701	X
10	643007	X
101		
102		
103		
104		
105		
106		

1. Etagenangabe von bis

2. Zimmer pro Etage, hier die Maximale Zimmeranzahl die im Hotel vorhanden ist eintragen

3. Eingabe mit Enter bestätigen

IMMER AUF DER  
SICHEREN SEITE!

## secuENTRY Hotel Software

Einstellungen

Etagen von: 0  
bis: 4

Zimmer pro Etage: 10

Sprache: D

Im markiertem Bereich Schlüssel generieren "KEY"

Türcode A generieren "T A" 137344

Türcode AB generieren "T AB" 689352

Türcode AC generieren "T AC" 176747

Türcode ABC generieren "T ABC" 545639

TKEY generieren "TKEY" 164628

Schlüssel zum Drucken speichern

ENDE

Zimmer	Key	6000
1	364584	X
2	284836	X
3	306114	X
4	526477	X
5	626797	X
6	406008	X
7	356367	X
8	556812	X
9	206907	X
10	467231	X
101	377535	X
102	627399	X
103	288182	X
104	658403	X
105		
106		

1. „Key“ Bereich markieren
2. Codes generieren
3. Hier ebenfalls Codes generieren lassen  
( TA, T AB, T AC, T ABC, TKEY )

IMMER AUF DER  
SICHEREN SEITE!

## secuENTRY Hotel Software

Einstellungen

Etagen von:  bis:

Zimmer pro Etage:

Sprache:

Im markiertem Bereich Schlüssel generieren "KEY"

Türcode A generieren "T A"

Türcode AB generieren "T AB"

Türcode AC generieren "T AC"

Türcode ABC generieren "T ABC"

TKEY generieren "TKEY"

Schlüssel zum Drucken speichern

ENDE

Zimmer	Key	6000
1	364584	X
2	284836	X
3	306114	X
4	526477	X
5	626797	X
6	406008	X
7	356367	X
8	556612	X
9	206907	X
10	467231	X
101	377535	
102	627899	
103	288182	
104	658403	
105		
106		

Bei „6000“ muss ein **X**  
gesetzt werden

IMMER AUF DER  
SICHEREN SEITE!

## secuENTRY Hotel Software

Einstellungen

Etagen von:  bis:

Zimmer pro Etage:

Zimmer	Key	6000
1	364584	
2	204000	
3	306114	
4	526477	
5	626797	
6	406008	
7	356367	
8	556612	

**Code aus der HTSE  
wird in die  
Systemsoftware  
übertragen**

BURG-WÄCHTER KG - secuENTRY System

Administration

- Benutzer
- Schließplan

Schlossverwaltung

- Einstellung Schlösser
- Datenübertragung
- Gastkartenprogrammierung

Benutzer

ID	Foto	Vorname	Nachna...	Spitzna...	User TI...	Recht	Code	Keybez...	S
1		KEY	0001	0001	-	0			
2		KEY	0002	0002	-	0			

IMMER AUF DER  
SICHEREN SEITE!

## secuENTRY System Software / Schließplan

Schlossbezeichnung	0001	0002	Eingang	
Benutzername				
KEY 0001	🔑123		🔑123	
KEY 0002		🔑123	🔑123	
Hausmeister 1	🔑123	🔑123	🔑123	
Service 1	🔑123	🔑123	🔑123	
Service 2	🔑123	🔑123	🔑123	

A red arrow points from the text 'Berechtigte Benutzer werden den Türen zugeordnet' to the 'KEY 0002' row in the table.

**Berechtigte Benutzer  
werden den Türen  
zugeordnet**

IMMER AUF DER  
SICHEREN SEITE!

## secuENTRY System Software / Datenübertragung

Nr	Schlossbezeichnung	Seriennummer	<input type="checkbox"/> Deltaprogramm.	<input type="checkbox"/> Programmierung
1	0001	10.65.02.09	<input type="checkbox"/>	<input type="checkbox"/>
2	0002	01.50.00.00	<input type="checkbox"/>	<input type="checkbox"/>
3	Eingang	10.65.22.22	<input type="checkbox"/>	<input type="checkbox"/>

The interface includes a sidebar menu with categories: Administration (Benutzer, Schließplan), Schlossverwaltung (Einstellung Schlösser, Datenübertragung, Gastkartenprogrammierung, Historie), Zeitmanagement (User Timer Setup, User Timer, Permanent Timer Setup, Permanent Timer, Relay Setup, Relay Timer), Kalendermanagement (Einmalfeiertage, Permanentfeiertage), and Konfiguration (Einstellungen Gastkarten, Default Einstellungen). An "Export Lock Database" button is located at the bottom right of the window.

IMMER AUF DER  
SICHEREN SEITE!

IMMER AUF DER  
SICHEREN SEITE!

