



secu **ENTRY** easy

První nastavení secuENTRY easy ENTRY 7600 CYL

CS



Nastavení pomocí
aplikace
BURGsmart



Video návody

Jednoduše vysvětlené
nastavení a ovládání
komponentů secuENTRY.
Postupujte podle kódu QR
nebo přejděte na...

<https://t1p.de/burgsmart-app>

BURG-WÄCHTER KG
Altenhofer Weg 15
58300 Wetter
Německo

www.burg.biz

Obsah

CS Čeština 2

Další jazykové verze na adrese:

www.burg.biz

Further languages at:

www.burg.biz

Úvod

Vážená zákaznice,
vážený zákazníku,

děkujeme, že jste si vybrali secuENTRY cylindrický ENTRY 7600 CYL.

Systém byl vyvinut v Německu s využitím nejnovějších technických možností a splňuje aktuální přísné požadavky na bezpečnost.

Elektronickou cylindrickou vložku *ENTRY 7600 CYL* lze snadno instalovat do jakýchkoli dveří se zadlabacím zámkem až do tloušťky dveří 118 mm (59/59 mm, měřeno od poloviny šroubu) bez vrtání nebo pokládání kabelů a skvěle se hodí pro nové instalace i dodatečnou montáž. *ENTRY 7600 CYL* lze namontovat na domovní i interiérové dveře.

Zařízení *ENTRY 7600 CYL* se nastavuje a ovládá pomocí bezplatné aplikace pro chytré telefony *BURGsmart**. Přenos je bezdrátový, cylindrická vložka využívá moderní standard Bluetooth 5.2.

* Alternativně lze cylindrickou vložku ovládat také klávesnicí (např. *ENTRY 7712 Keypad FP*), bezdrátovým klíčem *ENTRY sE-Key 7713* a dalšími doplňkovými produkty (všechny výrobky jsou k dispozici samostatně). Úplný seznam všech kompatibilních výrobků naleznete na straně 10 tohoto návodu). Pro nastavení je však vždy vyžadována aplikace *BURGsmart*.

! Důležité upozornění:

- Před začátkem instalace si přečtěte celý návod k obsluze.

Přejeme vám hodně radosti z vašeho nového uzamykacího systému!

Obsah sady

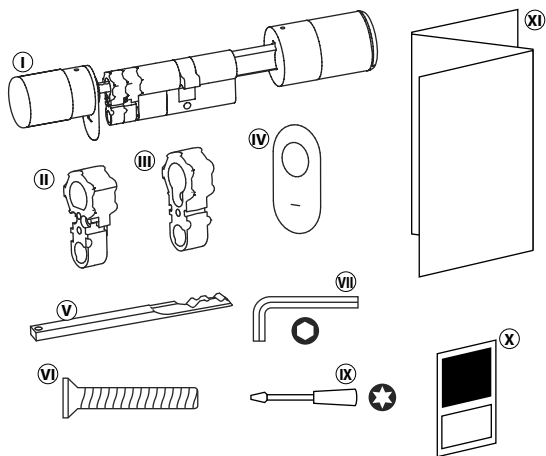

Obr. 1

①	Cylindrická vložka ENTRY easy 7600 CYL
②	Adaptér 1 vč. 2x šroubu M2x10
③	Adaptér 2 vč. 1x šroubu 2,9x13
④	Kryt nouzového zámku (2x)
⑤	Nouzový klíč
⑥	Šroub
⑦	Šestihřanný klíč vel. 2
⑧	Šroubovák TX8
⑨	Nálepka s QR kódem
⑩	Návod pro rychlé spuštění a pokyny k záruce a likvidaci

QR kód /kód správce

QR kódy (I) budou vyžadovány později při nastavování sady pomocí aplikace BURG-WÄCHTER BURGsmart (obr. 1).

Sady jsou z výroby dodávány s náhodným kódem správce (II) (obr. 1), proto není změna kódu nezbytně nutná.

! Pozor:

- QR kódy ani výrobcem vygenerovaný kód správce společnost BURG-WÄCHTER neukládá. V případě jejich ztráty není možné je obnovit. Nálepku s QR kódem, která je přiložená k sadě, si proto prosím dobře uložte. Doporučujeme také nálepku vyfotografovat a digitálně archivovat.

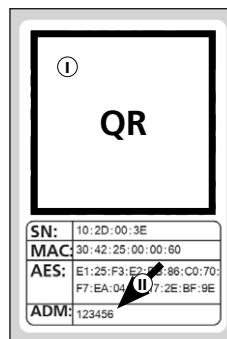

Nálepka s QR kódem **cylindrické vložky**

Obr. 1

Technické údaje – cylindrická vložka ENTRY 7600 CYL

Elektrické napájení jednotky cylindrické vložky	2x alkalická baterie typu MIGNON LR6 AA
Přípustné podmínky prostředí	-15 °C / +50 °C / až 95 % rel. vlhkost vzduchu (nekondenzující)
Standardní bezdrátové spojení	Bluetooth 5.2 LE
Vysílací výkon	≤ 10 dBm
Frekvenční rozsah	2,4-2,483 GHz
Dosah	Cca 4 m
Počet přístupových médií	Až 2 000 uživatelských kódů (vč. kódu správce)*, sE-Keys** nebo připojení BURGsmart. Z toho max. 45 otisků prstů*** při použití klávesnice s čtečkou otisku prstu a až 300 při použití počítačového softwaru****
Doby zablokování	Po třech nesprávných zadáních otevíracího média 1 minuta, pak vždy 3 minuty

! Upozornění:

- Díky integrované ochraně proti manipulaci v cylindrické vložce se vložka po třech nesprávných pokusech o zadání média pro odemknutí zablokuje na dobu jedné minuty. Od čtvrtého nesprávného zadání se cylindrická vložka zablokuje na tři minuty.

* Uživatelský kód jako otevírací médium lze použít jen ve spojení s klávesnicemi ENTRY 7712 Keypad FP, ENTRY 7711 Keypad PIN nebo ENTRY 7722 Keypad FP (k dostání volitelně).

** Volitelně k dostání bezdrátový klíč ENTRY sE-Key 7713.

*** Otisk prstu jako otevírací médium lze použít pouze ve spojení s klávesnicemi pro otisk prstu ENTRY 7711 Keypad PIN nebo ENTRY 7722 Keypad FP (k dostání volitelně).

**** Dodatečné zadávání otisků prstů je možné pomocí softwaru pro Windows ENTRY 7783 Pro a programovacího zařízení ENTRY 7073 Enrolment (obojí k dostání volitelně).

Uvedení ENTRY easy 7600 CYL do provozu

- Chcete-li nastavit nový uzamykací systém, musíte si nejprve stáhnout aplikaci **BURGS**mart. Tu najdete v iOS App Store a Google Play Store (obr. 1).

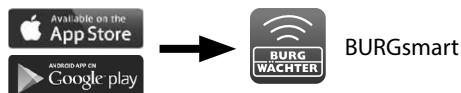

Obr. 1

! Upozornění: Pro tento návod byla u aplikace BURGsmart použita verze Android. iOS verze se může na pohled trochu lišit, pracovní kroky jsou však stejné.

- Při prvním otevření aplikace se zobrazí licenční ustanovení pro její používání. Přečtete si je prosím a potvrďte je vpravo dole tlačítkem „OK“ (obr. 2).

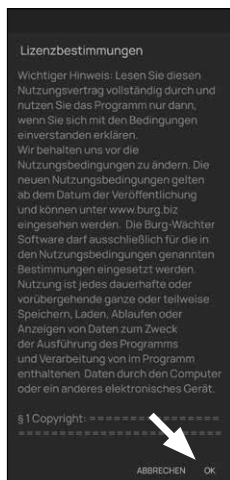

Obr. 2

- Zadejte své jméno a e-mailovou adresu (obr. 3).

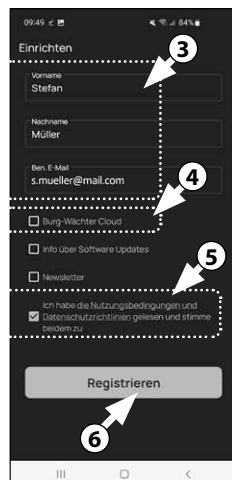

Obr. 3

- Vyberte položku: „BURG-WÄCHTER Cloud“; ta není pro nastavení nezbytná a je možné ji nejdříve vynechat (obr. 3). Příslušné vysvětlení najdete v hlavním návodu na našich webových stránkách (viz odkaz na titulní straně).

- Přečtete si podmínky používání a pokyny k ochraně osobních údajů a potvrďte je (obr. 3).

- Klikněte na „Registrovat“ (obr. 3).

- Zobrazí se hlavní obrazovka aplikace BURGsmart. Otevřete menu „Můj systém“ vlevo dole (obr. 4).

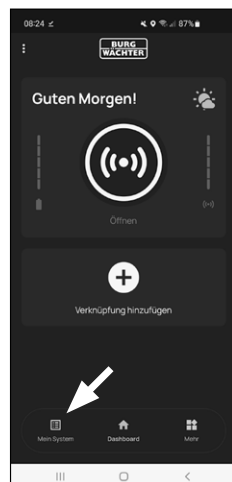

Obr. 4

I - Uživatel

- Klikněte na první položku menu „I - Uživatel“ (obr. 1).
- Zobrazí se seznam už založených uživatelů. Pro prvního uživatele byl již automaticky vytvořen uživatelský profil s možností otevření zámku prostřednictvím chytrého telefonu. Klikněte na něj (I) (obr. 2).



Obr. 1

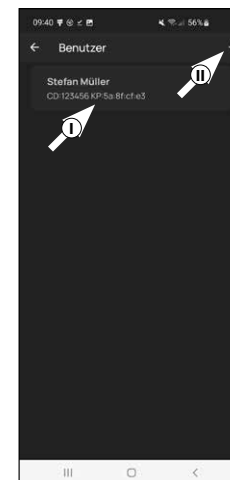

Obr. 2

! Upozornění: Alternativně můžete na tomto místě založit také nový, dodatečný uživatelský profil. V tom případě klikněte na „+“ vpravo nahoře (II) (obr. 2).

Uživatelské údaje

- Zobrazí se přehled s uživatelskými údaji. Pokud jste založili nového uživatele, zadejte prosím nejdříve jméno a příjmení uživatele (I) (obr. 3).

Přístupové údaje

! Upozornění: V této části můžete uživateli uložit požadovaná otevírací média (např. uživatelský kód nebo otisk prstu) pro uživatele (II) (obr. 3). Otevření zámku pomocí chytrého telefonu bylo automaticky uloženo do uživatelského profilu prvního uživatele.

- Pozor:** Pouze se současnou cylindrickou vložkou ENTRY 7600 CYL lze použít pouze otevírání zámku prostřednictvím chytrého telefonu. Lze použít. Pro otevírání otevírací médium popsané níže popsaných níže, je třeba použít příslušná je zapotřebí příslušenství.

Přístupové údaje | uživatelský kód

Pokud máte volitelně k dispozici PIN kód nebo klávesnici pro otisk prstu (např. ENTRY 7711 PIN), můžete do tohoto odstavce uložit šestimístný uživatelský kód jako otevírací prostředek. Pokyny k tomuto nastavení najdete v návodu k příslušné položce (III) (obr. 3)

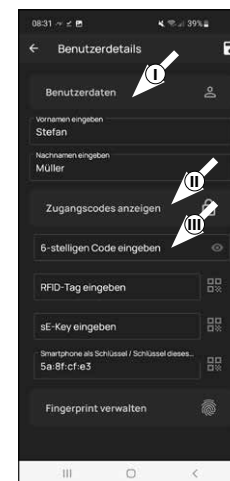

Obr. 3

Přístupové údaje | zadání RFID tagu

- 5 Na tomto místě můžete uložit RFID transpondér *ENTRY 7710 RFID* (k dostání volitelně). Pokyny k nastavení naleznete v návodu k použití RFID transpondéru (I) (obr. 4).

! **Pozor:** Cylindrická vložka stávající sady vyžaduje doplňkový výrobek *ENTRY 7174 RFID extender* pro použití s RFID transpondéry. Úplný seznam všech kompatibilních výrobků naleznete na straně 10 tohoto návodu.

Přístupové údaje | zadání klíče sE-Key

- 6 Na tomto místě můžete uložit bezdrátový klíč *ENTRY sE-Key 7713* (k dostání volitelně) (II) (obr. 4). Pokyny k nastavení najdete v návodu k bezdrátovému klíči.

Přístupové údaje | Chytrý telefon jako klíč

! **Upozornění:** Otevření zámku pomocí chytrého telefonu bylo automaticky uloženo do uživatelského profilu správce (III) (obr. 4). K dalším uživatelům můžete v tomto poli přiřadit jiný chytrý telefon jako elektronický klíč. Příslušný postup najdete v hlavním návodu na našich webových stránkách (viz odkaz na titulní straně).

Správa otisku prstu

- 7 Pokud máte volitelně k dispozici klávesnicí otisků prstů (např. *ENTRY 7712 FP*), můžete v tomto odstavci uložit prst jako otevírací médium. Pokyny k tomuto nastavení najdete v návodu k příslušné položce (obr. 5).

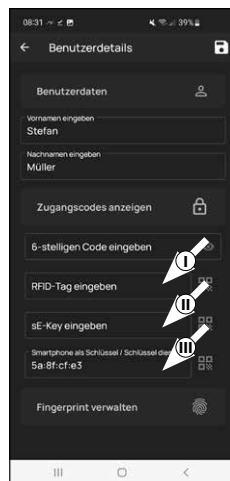

Obr. 4

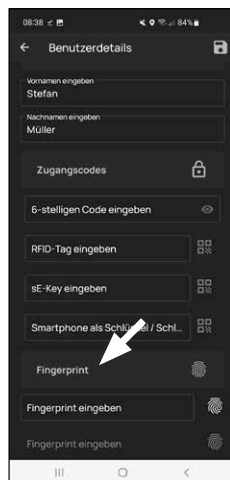

Obr. 5

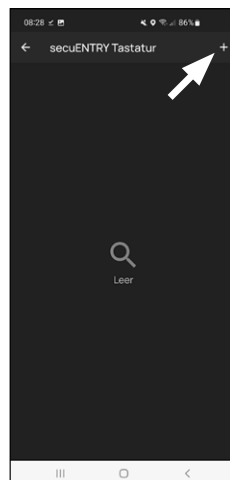

Obr. 6

! **Upozornění:** Pokud chcete zadat otevírací média pro další uživatele, vraťte se o jednu nabídku zpět a vyberte požadovaného uživatele (obr. 7). Pro tohoto uživatele zopakujte kroky popsané v této kapitole.

- 8 Nyní můžete menu (*I - Uživatel*) opustit. Vraťte se do nabídky „*Můj systém*“ (obr. 8).

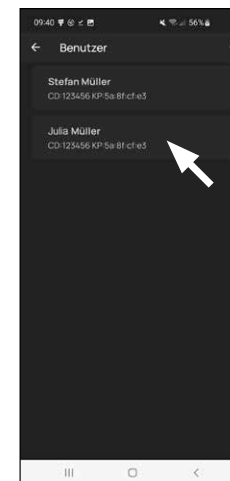

Obr. 7

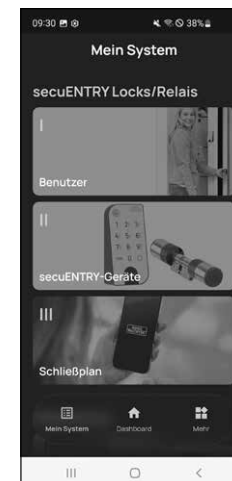

Obr. 8

II – zařízení secuENTRY

- 1 Klikněte na druhou položku menu „II – zařízení secuENTRY“ (obr. 1).
- 2 V aplikaci se zobrazí seznam už zaregistrovaných cylindrických vložek. Při prvním nastavení je prázdný. Pro nastavení nové cylindrické vložky klikněte na „+“ vpravo nahoře (obr. 2).

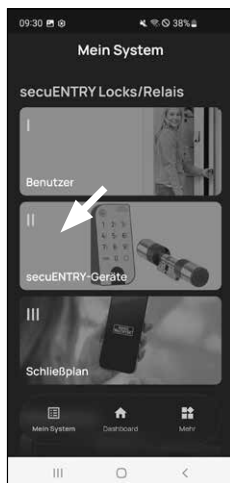

Obr. 1

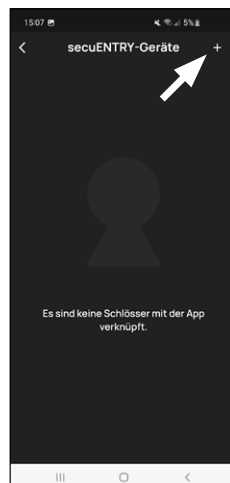

Obr. 2

- 3 Budete vyzváni k naskenování přiloženého QR kódu cylindrické vložky pomocí fotoaparátu vašeho chytrého telefonu. QR kód je uveden na nálepce přiložené v balení (obr. 3).

! **Pozor:** Sada obsahuje dvě nálepky s QR kódem, jednu pro cylindrickou vložku a jednu pro klávesnici. QR kód, který je zde pro cylindrickou vložku vyžadován, poznáte podle kódu správce dole na nálepce, označený „ADM“ (obr. 3).

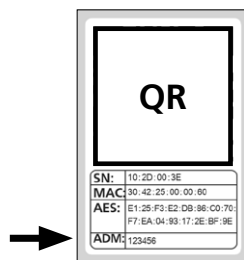

Obr. 3
Nálepka s QR kódem cylindrické vložky

- 4 Klikněte na „Další“ (obr. 4). V případě potřeby budete vyzváni, abyste potvrdili přístup aplikace k fotoaparátu.

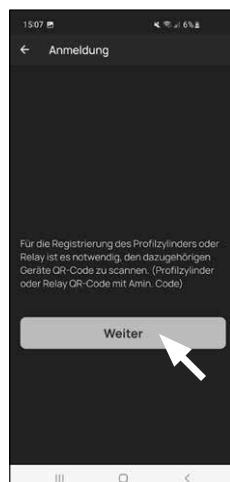

Obr. 4

- 5 Otevře se okno pro pořízení snímku fotoaparátem. Naskenujte QR kód.
- 6 Zobrazí se zpráva s údaji o cylindrické vložce, kterou potvrdíte vpravo dole tlačítkem „OK“ (obr. 5).
- 7 V následujícím okně bude vyžadován název cylindrické vložky. Při použití více cylindrických vložek a komponent secuENTRY doporučujeme pojmenovat cylindrickou vložku tak, aby se dalo rovnou poznat, o co se jedná a kde je cylindrická vložka umístěna nebo nainstalována. V příkladu v tomto návodu je cylindrická vložka označena jako „Cylindrická vložka pro domovní dveře“. Název potvrdíte tlačítkem „OK“ (obr. 6).

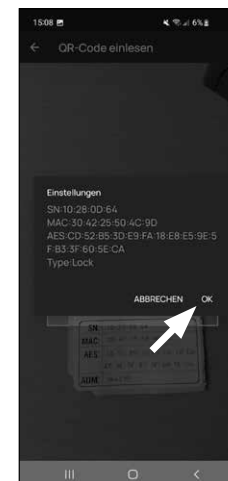

Obr. 5



Obr. 6

- 8 Zobrazí se upozornění, že můžete změnit kód správce. Vzhledem k tomu, že kód správce, který jste obdrželi při doručení, je náhodně vygenerovaný, je tento krok pouze volitelný. Tento krok můžete vynechat tlačítkem „Přeskočit“ (obr. 7).

! **Upozornění:** Náhodně vygenerovaný kód správce najdete na přiložené nálepce s QR kódem pod „ADM“. Kód správce můžete kdykoli později změnit. Postup najdete v hlavním návodu na našich webových stránkách (viz odkaz na titulní straně).

- 9 Aby klávesnice obdržela informaci o tom, kterou cylindrickou vložku má ovládat, musí být v aplikaci k dispozici a přiřazená.

V následné nabídce (obr. 8) máte na výběr následující dvě možnosti:

- „Připojte klávesnici“: V aplikaci jste již nastavili klávesnici a chcete ji znovu připojit.
- „Přeskočit“: Tento krok provedete později.

! **Upozornění:** Válec ENTRY 7600 CYL nemá klávesnici. Pokud klávesnici nemáte, můžete tuto položku nabídky přeskočit a pokračovat přímo další kapitolou.

- 10 Klepněte na „Přeskočit“ (obr. 8).

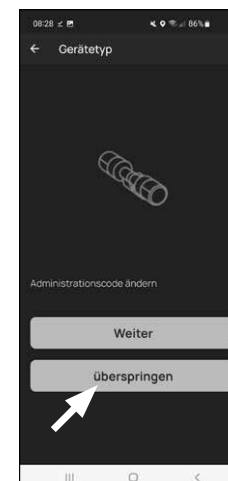

Obr. 7

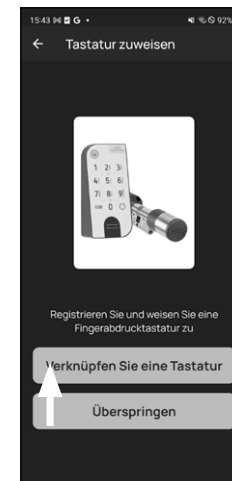

Obr. 8

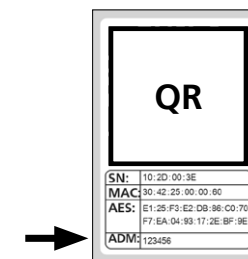

Obr. 9
Nálepka s QR kódem cylindrické vložky

III – Plán zamykání

- 1 V této nabídce definujete, který uživatel smí otevřít který zámek jako plán zamykání. Poté se údaje přenesou do cylindrické vložky.
- 2 Otevřete menu „Můj systém“ (I) (obr. 1).
- 3 Klepněte na třetí položku nabídky III – „Plán zamykání“ (II) (obr. 1).
- 4 Zobrazí se tabulka sestávající z vytvořených cylindrických vložek (horizontálně) a nastavených uživatelů (vertikálně) (obr. 2). Zaškrtněte volbu, kde chcete příslušného uživatele oprávnit k používání příslušného zámku (I) (obr. 2), a poté klikněte na tlačítko „Uložit změny“ (II) (obr. 2).

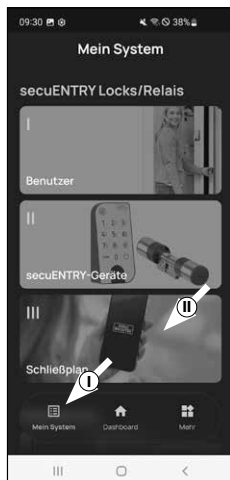

Obr. 1

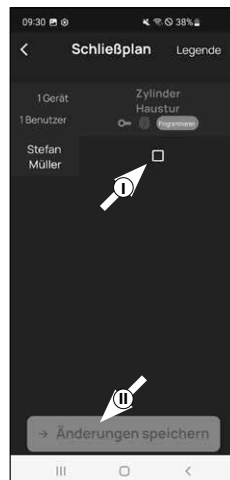

Obr. 2

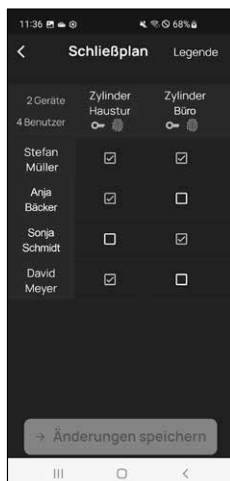

Obr. 3

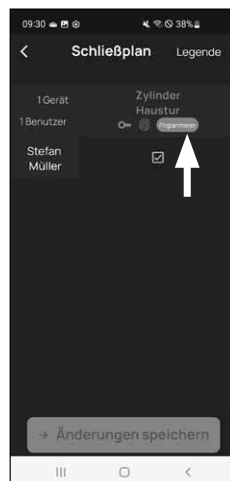

Obr. 4

! **Pro informaci:** Tato tabulka je zajímavou pomůckou, pokud máte více cylindrických vložek a uživatelů. Pak můžete v jednom kroku přehledně definovat, kdo má ke které cylindrické vložce přístup. Na obr. 3 vidíte příklad, jak může vypadat vyplněná tabulka s odpovídajícími cylindrickými vložkami a uživateli.

! **Pozor:** Pro následující krok musí být chytrý telefon, klávesnice a cylindrická vložka ve vzájemné blízkosti (dosah Bluetooth).

- 5 Pokud byly v plánu zamykání provedeny změny, zobrazí se příslušná cylindrická vložka červeně a zobrazení je doplněno tlačítkem „Programovat“. Aplikace vás tak informuje, že nastavení ještě nebyla přenesena do cylindrické vložky. Za tímto účelem klepněte u příslušné cylindrické vložky na červené tlačítko „Programovat“ (obr. 4).

- 6 Budete vyzváni, abyste se přihlásili svým kódem správce. Zadejte jej a potvrďte zadání tlačítkem „OK“ (obr. 5).

! **Upozornění:** Kód správce zadaný z výroby najdete na přiložené nálepce s QR kódem cylindrické vložky pod „ADM“ (obr. 7).

- 7 Po krátké chvíli obdržíte hlášení, že údaje byly přeneseny. Potvrďte pomocí „OK“ (obr. 6)

Nastavení je nyní dokončeno.

Pokud budete chtít později přidat do systému další komponenty, změnit přístupové údaje nebo založit další uživatele, zopakujte kroky popsané v příslušných kapitolách.

Pozor: Všechny změny a doplnění se provádí v aplikaci a poté je nutné přenést na příslušné komponenty secuENTRY. Tuto poslední kapitulu, „Plán zamykání“ (strana 6) je nutné v každém případě projít, aby bylo možné použít změny ve vašich komponentech.

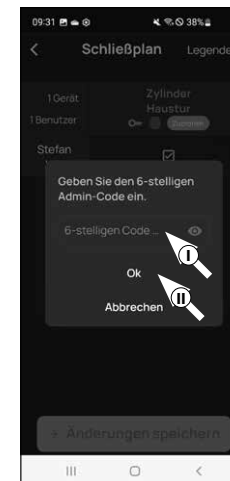

Obr. 5

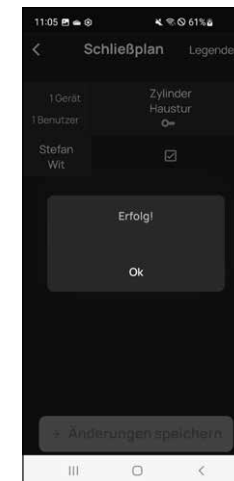

Obr. 6

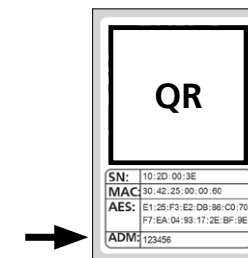

Obr. 7
Nálepka s QR kódem cylindrické vložky

Použití cylindrické vložky a klávesnice

U cylindrické vložky (obr. 1) odstraňte z baterie ochranné proužky, abyste ji mohli používat.

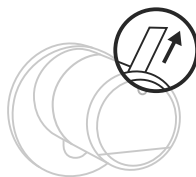

Obr. 1

Odemknutí zámku secuENTRY

Pokud jste daná média pro odemknutí nastavili podle tohoto návodu, můžete se cylindrické vložky ENTRY 7600 CYL odemkat zámkem pomocí aplikace BURGsmart.

Odemknutí zámku secuENTRY pomocí aplikace secuENTRY KeyApp

Chcete-li otevřít cylindrickou vložku ENTRY 7600 CYL, a tím i dveře, postupujte takto:

- 1 Otevřete aplikaci BURGsmart a stiskněte uprostřed tlačítko „ACCESS“ (obr. 1).

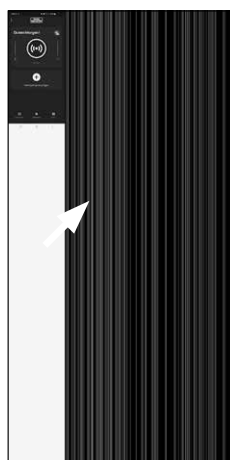

Obr. 1

! Upozornění: Aplikace BURGsmart je naprogramována tak, že se při použití více než jedné cylindrické vložky automaticky nastaví na vložku, která je chytrému telefonu nejbližší. To znamená, že každou z vašich cylindrických vložek můžete odemknout pomocí tlačítka „ACCESS“.

- 2 Vložka je nyní uvolněná a zámek lze odemknout (obr. 2) nebo zamknout (obr. 3).

! Upozornění: V závislosti na straně zavěšení dveří může být směr otáčení obrácený.

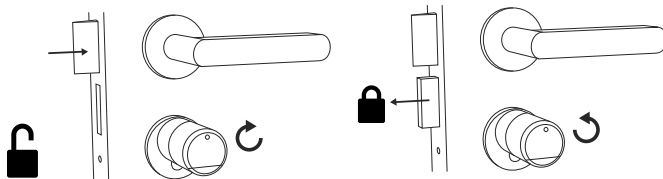

Obr. 2

Obr. 3

Otevření zámku secuENTRY pomocí nouzového zámku

Pokud jsou baterie v cylindrické vložce zámku zcela vybité, lze zámek stále ještě otevřít mechanicky. Nouzový zámek je umístěn na vnější straně, pod uchycením rukojeti.

! Upozornění: Po dokončení montážních kroků uvedených v tomto návodu je nouzový zámek za krytem a není přímo viditelný.

- 1 Chcete-li zámek otevřít, odklopte nouzový klíč na kloubu, a poté jej zasuňte do naznačené štěrbině na krytu nouzového zámku (obr. 11).
- 2 Otočte klíčem o 90 stupňů ve směru otáčení hodinových ručiček. Vnější rukojetí při tom případně lehce pohybujte doleva a doprava, abyste uvolnili mechanismus. Zámek se otevře maximálně po dvou plných otáčeních rukojeti cylindrické vložky.
- 3 Po otevření dveří otočte nouzový klíč zpět do původní polohy (90 stupňů proti směru otáčení hodinových ručiček) a vytáhněte jej.
- 4 Aby se cylindrická vložka zámku vrátila do své běžné zamykací polohy, otočte vnější rukojetí o dvě plné otáčky v obou směrech. Tím mechanismus zaskočí a nouzový zámek je zcela uzamčený.

! Upozornění: Při použití nouzového zámku se indikace klíčové díry na krytu nouzového zámku roztrhne. Druhý kryt je součástí sady, aby jej bylo možné z optických důvodů vyměnit.

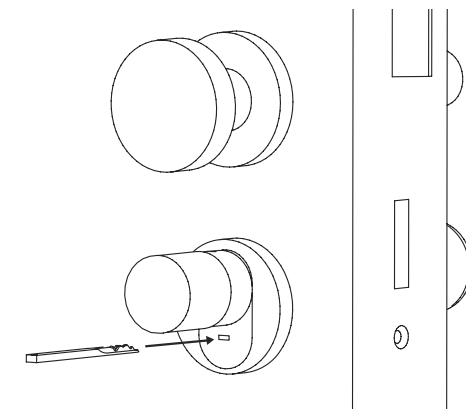

Obr. 11

! Pozor: Upozorňujeme, že nouzový zámek je určen pouze pro nouzová otevření. Nepoužívejte jej jako trvalou alternativu k běžným možnostem zamykání.

Montáž ENTRY easy 7600 CYL

Níže v textu je popsána montáž ENTRY easy 7600 CYL. Před zahájením montáže si pozorně přečtěte návod k montáži.

- 1 Stávající cylindrickou vložku zámku dveří vyjměte tak, že povolíte šroub ve dveřích a vložku pomocí zasunutého klíče vytáhnete (obr. 1).

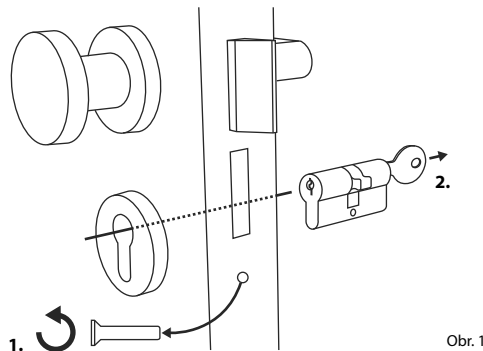

Obr. 1

- 2 Vnější a vnitřní rukojeť se povoluje a upevňuje pomocí zabudovaného fixačního šroubu v otočné rukojeti. Přiloženým šestihřanným klíčem povolte oba fixační šrouby v obou rukojetích (obr. 2).

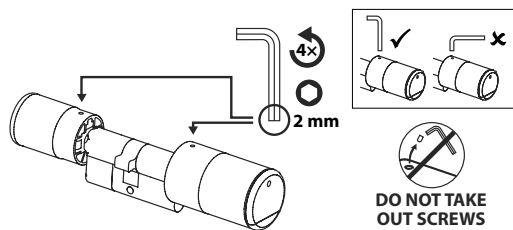

Obr. 2

- ! **Pozor:** Použijte přitom dlouhou stranu šestihřanného klíče. Šroubem otočte čtyřikrát proti směru hodinových ručiček. Šrouby z rukojeti nevyjímejte.

- 3 Rukojeť na vnější straně zcela sejměte a rukojeť na vnitřní straně posuňte co nejvíce dozadu (obr. 3).

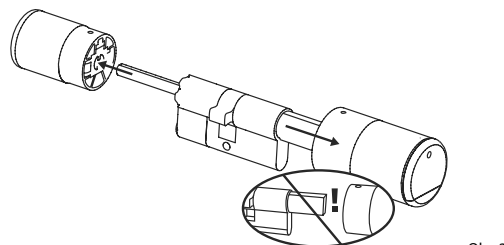

Obr. 3

- ! **Tip:** Rukojeť poznáte na vnitřní straně přihrádky na baterie, která ji obsahuje. Věnujte pozornost krytu přihrádky na baterie s otvorem pro šroub (viz obrázek).

- ! **Pozor:** Rukojeť na vnitřní straně nelze sejmout. Nepokoušejte se ji uvolnit silou, protože při stahování rukojeti z hřídele se může poškodit elektronika. Fixační šroub v rukojeti slouží jako pojistka proti sejmutí.

- 4 V závislosti na tloušťce dveří mohou být případně vyžadovány adaptéry.

Pokud je vzdálenost mezi šroubem a vnější stranou dveří (obr. 4)...

- < 43 mm = není vyžadován žádný adaptér (obr. 5)

- 44–53 mm = je vyžadován adaptér 1 (obr. 6)

Nasaňte adaptér 1 na hřídel zámku a pevně jej přišroubujte dvěma dodanými šrouby M2×10.

- 54–59 mm = je vyžadován adaptér 1 a 2 (obr. 7)

Po upevnění adaptéru 1 (viz výše) nasaňte na hřídel zámku také adaptér 2. Pevně jej přišroubujte přiloženým šroubem 2,9×13.

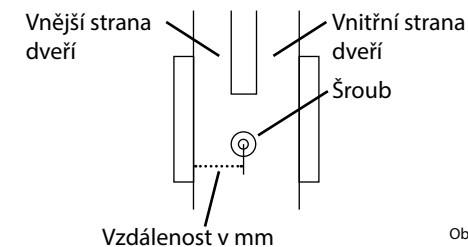

Obr. 4

Bez adaptéru

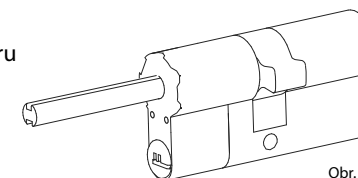

Obr. 5

Adaptér 1

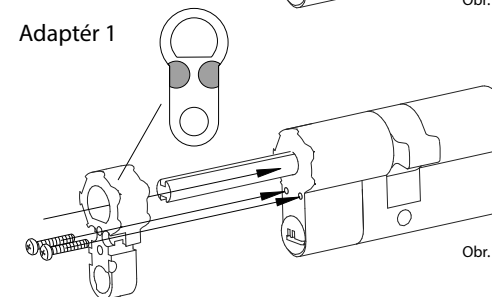

Obr. 6

Adaptér 2

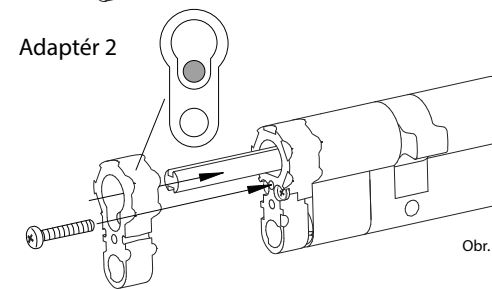

Obr. 7

- 5 Cylindrickou vložku zasuňte do zadla-bacího zámku z vnitřní strany dveří. Nasaďte kryt nouzového zámku zvenčí na hřídel zámku (obr. 8).

- ! **Upozornění:** Před montáží krytu odstraňte ochranné fólie z lepicích polštářků na zadní straně krytu tak, aby tři lepicí polštářky bezpečně připevnilly kryt k výrezu/dveřím.

- ! **Upozornění:** Při použití nouzového zámku se indikace klíčové dírky na krytu nouzového zámku roztrhne. Druhý kryt je součástí sady, aby jej bylo možné z optických důvodů vyměnit.

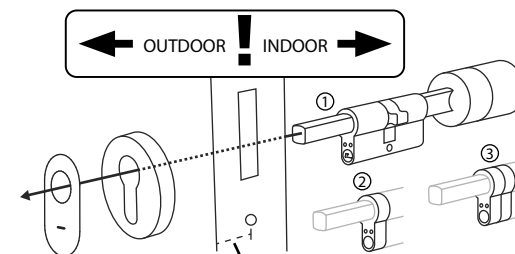

- < 43 mm = ①
- 44–53 mm = ②
- 54–59 mm = ③

Obr. 8

- ⑥ Cylindrickou vložku zašroubujte pevně do dveří a posuňte vnitřní a vnější rukojeť až ke dveřím (obr. 9).

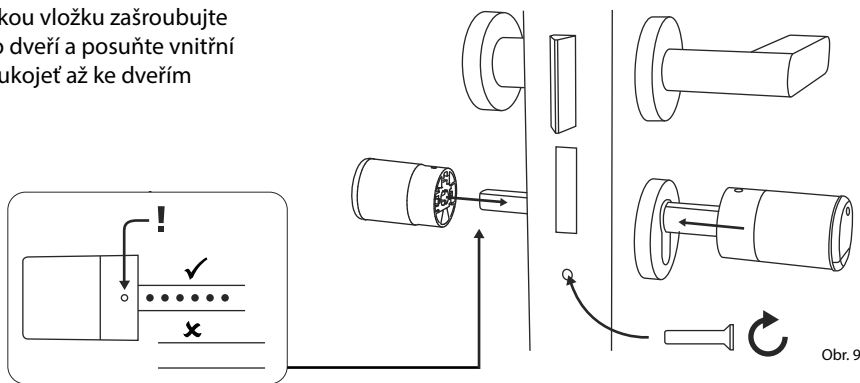

Obr. 9

- ⑦ Fixační šrouby našroubujte zpět do obou rukojetí (obr. 10).

- ! **POZOR:** Ujistěte se, že je rukojeť od dveří vzdálena alespoň jeden milimetr.

Pozor: Použijte přitom dlouhou stranu šestihybného klíče. Šroubem otáčejte malou silou (max. utahovací moment cca 0,4 Nm) ve směru hodinových ručiček.

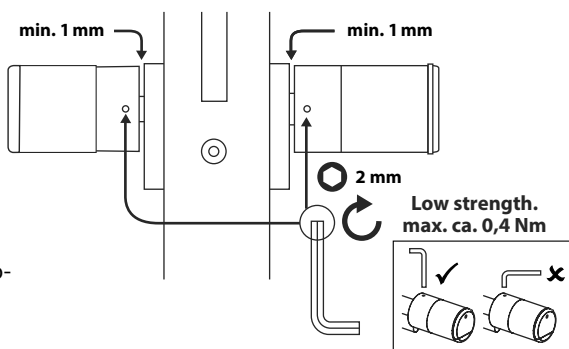

Obr. 10

- ⑧ Pokud jste tak ještě neučinili, odstraňte ochranný proužek baterie z přihrádky na baterie na vnitřní rukojeti (obr. 11).

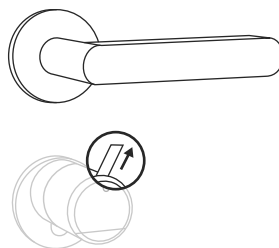

Obr. 11

Zobrazení stavu baterií a výměna baterií

Cylindrická vložka ENTRY 7600 CYL

Při každé aktivaci cylindrické vložky secuENTRY prostřednictvím aplikace BURGsmart se na displeji zobrazí příslušný stav baterií (obr. 1). Pokud jsou baterie v cylindrické vložce téměř vybité, co nejdříve je vyměňte.

- ! **Upozornění:** Baterie jsou umístěny v rukojeti cylindrické vložky na **vnitřní straně** dveří. Pokud ignorujete stav baterií a baterie jsou zcela vybité, můžete cylindrickou vložku otevřít zvenčí již jen pomocí nouzového zámku. Příslušné pokyny najdete v kapitole „Otevření zámku secuENTRY pomocí nouzového zámku“ na straně 11.

Návod na výměnu baterií je uveden níže:

- ① Přiloženým šroubovákem TX8 povolte šroub na vnitřní straně dveří, na předním konci rukojeti, a odklopte kryt. Šroub stačí vyšroubovat pouze tak, aby se kryt otevřel a šroub nevypadl. (Obr. 2).

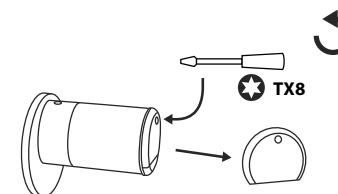

Obr. 1

Obr. 2

- ② Vyměňte staré baterie a řádně je zlikvidujte.

- ! **Tip:** Pokyny pro správnou likvidaci naleznete na straně 16 tohoto návodu.

- ③ Vložte dvě nové baterie. Ujistěte se, že je polarita správná, viz obrázek (obr. 3).

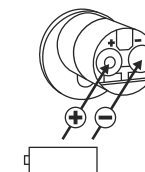

Obr. 3

- ④ Nasadte zpět přední kryt a pevně jej přišroubujte (obr. 4).

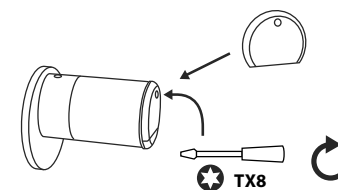

Obr. 4

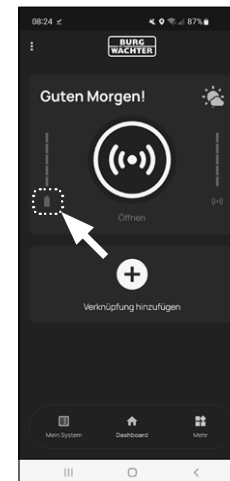

Kompatibilita s ostatními produkty secuENTRY

Ať už se jedná o domovní dveře (i několikery), nebo o kompletní přístupový systém: S modulárním systémem secuENTRY si můžete snadno sestavit vlastní individuální zařízení.

Vaši cylindrickou vložku *ENTRY 7600 CYL* lze doplnit o následující komponenty:



Obr. 1

secuENTRY Keypad ENTRY 7711 PIN / 7712 FP

Pomocí klávesnice *ENTRY 7711 Keypad PIN* můžete odemknout a zamknout dveře pomocí šestimístního uživatelského kódu. U sady *ENTRY 7712 Keypad FP* navíc také otiskem prstu.

ENTRY 7711 PIN:
4003482507117

Další informace na
našich webových
stránkách:



www.burg.biz

ENTRY 7712 FP:
4003482507124

Další informace na
našich webových
stránkách:



www.burg.biz



Obr. 2

secuENTRY Keypad ENTRY 7722 FP

Klávesnice s displejem *ENTRY 7722 FP* umožňuje otevření pomocí šestimístního uživatelského kódu nebo otisku prstu.

ENTRY 7722 FP:
4003482507223

Další informace na
našich webových
stránkách:



www.burg.biz



Obr. 3

secuENTRY rádiový klíč ENTRY sE-Key 7713

Bezdrátový klíč *ENTRY sE-Key 7713* slouží k otevření cylindrické vložky pouhým stisknutím tlačítka. Přenos je šifrován na vysoké úrovni zabezpečení (šifrování AES).

Číslo výrobku:
4003482507131

Další informace na
našich webových
stránkách:



www.burg.biz



Obr. 4

secuENTRY transpondér ENTRY 7710 RFID

Moderní pasivní transpondér nabízí otevírání dveří s bezkontaktním přenosem dat.

Pozor: Pro použití s cylindrickou vložkou *ENTRY 7600 CYL* je navíc nutný doplňkový *ENTRY 7174 RFID extender*.

Číslo výrobku:
4003482568200

Další informace na
našich webových
stránkách:



www.burg.biz



Obr. 5

secuENTRY doplňkový ENTRY 7174 RFID extender

Čtečka pro RFID transpondér. Lze použít pro cylindrické vložky nebo, ve spojení s relé *ENTRY 7171*, pro externí elektronická zařízení.

Číslo výrobku:
4003482501740

Další informace na
našich webových
stránkách:



www.burg.biz



Obr. 6

secuENTRY doplňkové ENTRY 7171 relé

Řídicí jednotka pro spínání externích elektronických zařízení (rolovacích vrat, závor, světelných zdrojů atd.).

Číslo výrobku:
4003482506707

Další informace na
našich webových
stránkách:



www.burg.biz



Obr. 7

secuENTRY doplňkový ENTRY 5670 Bridge

Vaše nová svoboda: Otevírejte své dveře na cestách přes internet pomocí *secuENTRY Bridge*.

Číslo výrobku:
4003482562802

Další informace na
našich webových
stránkách:



www.burg.biz



Obr. 8

secuENTRY doplňkový ENTRY 7172 REMOTE

Pro automatické dálkové ovládání. Ovládání elektronických motorů garáží, poplašných systémů atd.

Číslo výrobku:
4003482501726

Další informace na
našich webových
stránkách:



www.burg.biz



Obr. 9

secuENTRY software pro Windows ENTRY 7750 Software Light

Umožňuje pohodlnou správu až 15 uživatelů a 8 zámků.

Číslo výrobku:
4003482507506

Další informace na
našich webových
stránkách:



www.burg.biz



Obr. 10

secuENTRY software pro Windows ENTRY 7783 Software Pro

Speciálně navrženo pro firmy a úřady. Toto řešení spravuje až 2 000 uživatelů a až 1 000 dveří na jednoho manažera (databáze) nebo až 500 dveří v hotelovém režimu.

Číslo výrobku:
4003482507834

Další informace na
našich webových
stránkách:



www.burg.biz



secuENTRY easy
ENTRY 7600 CYL

BURG-WÄCHTER KG

Altenhofer Weg 15
58300 Wetter
Německo

www.burg.biz

BD první nastavení ENTRY easy 7600 CYL CS HBG/SWI 041023

www.burg.biz