

Cafetera de Urna **Bold-Brew**

MK-UCM-30

Guía de Usuario

- Introducción
- Instrucciones de Seguridad
- Características
- Instrucciones de Uso
- Limpieza y Mantenimiento
- Garantía

Especificaciones Eléctricas:
127V ~ / 60Hz / 1000W



by hukën®



¡BIENVENIDO(A)!

Estamos felices de estar contigo en la cocina. La cafetera ideal llegó para ti, tu nueva Cafetera de Urna Bold-Brew de MasterChef® by Hukën® es la opción perfecta para preparar hasta 30 tazas de café. Disfruta del aroma de un delicioso café, o simplemente calienta agua. Diseñada con acero inoxidable, la hace resistente para esos largos días de trabajo, o cualquier evento grande. Equipada con un termostato interno que calienta a temperatura perfecta. Y por si fuese poco, cuenta con un indicador de nivel visible en la parte frontal. Limpia la cafetera más fácil con sus piezas removibles.

Sabemos que estás emocionado por comenzar a probarla, pero por favor tómate unos minutos para leer nuestro manual de uso, instrucciones de seguridad e información sobre la garantía.

De nuestra cocina a la tuya,
El Equipo de Hukën®



LEA CUIDADOSAMENTE TODAS LAS INSTRUCCIONES ANTES DE USAR EL PRODUCTO

Para su seguridad y disfrute continuo de este producto, lea siempre la Guía de Usuario antes de utilizar el aparato por primera vez y/o para futuras referencias.

IMPORTANTE

-PARA USO DOMÉSTICO Y EN INTERIORES ÚNICAMENTE-

INSTRUCCIONES DE SEGURIDAD

Por favor lea cuidadosamente la Guía de Usuario antes de usar su producto ya que puede causar daños si no lo utiliza de manera correcta. Guarde este manual para futuras referencias.



PRECAUCIÓN: Al usar aparatos eléctricos, siempre se deben seguir las precauciones básicas de seguridad, incluidas las siguientes:

- Este aparato está destinado únicamente para **uso doméstico**. No es apto para uso profesional o semiprofesional, ni tampoco para uso con fines comerciales, tales como restaurantes, hoteles, cafeterías u otros entornos no residenciales. Cualquier uso indebido, tales como los señalados anteriormente, podría resultar en daños a la unidad y/o usuario, y la pérdida de su garantía.
- No lo utilice en exteriores.
- No coloque la unidad cerca o sobre cualquier tipo de fuente de calor, como un quemador de gas o eléctrico, una estufa u horno. No lo use cerca de una llama abierta o materiales inflamables.
- Coloque el aparato sobre una superficie plana, firme y resistente al calor.
- No coloque la unidad contra la pared o contra otros electrodomésticos. El producto emitirá calor al estar en uso. Mantenga una distancia de al menos 10 cm en las partes posterior, laterales y sobre la unidad.
- No toque superficies calientes. Utilice el asa de agarre prevista. Las superficies que no sean de agarre previsto deberán tener suficiente tiempo para enfriarse antes de ser tocadas.
- Algunas áreas se calientan durante el uso. No coloque las manos, rostro u otras partes del cuerpo cerca mientras esté en uso; pueden producirse quemaduras.
- Pueden producirse quemaduras si abre la tapa durante el ciclo de calentamiento. Tenga cuidado al manipular las piezas extraíbles.
- No utilice utensilios metálicos ya que podría dañar la unidad. El uso de accesorios no recomendados por el fabricante puede causar lesiones.
- Este aparato no está destinado para ser utilizado por personas (incluidos niños) con capacidades físicas, sensoriales o mentales reducidas o carezcan de experiencia y conocimiento, a menos que hayan recibido instrucciones sobre su uso o se encuentren bajo la supervisión de una persona responsable de su seguridad. Los niños deben ser supervisados para asegurarse que no utilicen el aparato como juguete
- Nunca llene por encima del límite máximo ya que al hervir podría salirse el agua.
- Desenchufe el aparato del tomacorriente cuando no esté en uso y antes de limpiarlo.



PRECAUCIÓN: Nunca toque el interior del electrodoméstico mientras esté en funcionamiento ya que puede causar lesiones al usuario.

- El cuerpo de la Cafetera de Urna Bold-Brew no es resistente al agua, debe mantenerse seca en todo momento. Para evitar descargas eléctricas, no sumerja el cable, el enchufe, ni el cuerpo de la Cafetera de Urna Bold-Brew en agua o bajo el grifo con agua corriendo, o cualquier otro líquido, ya que contiene los componentes eléctricos y elementos de calefacción.
- No opere ningún electrodoméstico con un cable o enchufe dañado o después de que el electrodoméstico haya fallado o haya sido dañado de alguna manera. Póngase en contacto con el servicio de atención al cliente de su distribuidor autorizado.
- No coloque papel, cartón, plástico, polietileno o madera, o cualquier otro material, ya que puede derretirse o incendiarse.
- No deje que el cable cuelgue del borde de la mesa o mostrador ni toque superficies calientes.
- Para desconectar, espere a que termine el ciclo la Cafetera de Urna Bold-Brew, presione el botón de apagado y luego retire el enchufe del tomacorriente para evitar daños en el producto y/o usuario.
- No utilice el aparato para otro uso que no sea el indicado.
- Verifique que la fuente de alimentación de su hogar corresponda con el voltaje previsto de la Cafetera de Urna Bold-Brew.
- Nunca enrolle el cable firmemente alrededor del aparato durante su uso o almacenamiento; esto puede hacer que el cable se rompa.
- No use la Cafetera de Urna Bold-Brew con manos mojadas o húmedas. Si la Cafetera de Urna Bold-Brew se moja o humedece, inmediatamente desconecte el enchufe del tomacorriente.
- **NO TOQUE** el interior de la Cafetera de Urna Bold-Brew.
- Utilice agua fría y potable para mejores resultados. Agua tibia/caliente podría dañar la Cafetera de Urna Bold-Brew.
- No mueva la unidad durante el uso.
- No deje desatendida la Cafetera de Urna Bold-Brew durante su uso.
- Guarde la Cafetera de Urna Bold-Brew en un lugar fresco y seco.
- Siempre desconecte la unidad mientras no la utilice.
- El electrodoméstico requiere 20 minutos aproximadamente de enfriamiento para moverlo o limpiarlo de manera segura.

GUARDE ESTAS INSTRUCCIONES



PRECAUCIÓN: Este aparato tiene un enchufe polarizado (una clavija es más ancha que la otra). Este enchufe está diseñado para encajar en un tomacorriente polarizado de una sola manera. Si el enchufe no encaja completamente en el tomacorriente, invierta el enchufe.

Si aún así no encaja, comuníquese con un electricista calificado. No intente modificar el enchufe de ninguna manera ni forzarlo en el tomacorriente. Esto podría resultar en lesiones o descargas eléctricas.

INSTRUCCIONES DE CABLE CORTO

Se proporciona un cable de alimentación corto para reducir el riesgo de enredos o tropezos. Se encuentran disponibles cables de suministro de energía o cables de extensión extraíbles más largos y se pueden utilizar si se tiene cuidado en su uso. Si se utiliza un cable de extensión más largo considere lo siguiente:

- La clasificación eléctrica marcada del cable de extensión debe ser al menos tan alta como la clasificación eléctrica del aparato.
- El cable debe colocarse de manera que no caiga sobre el mostrador o la mesa donde alguien pueda tirar de él o tropezar.

IMPORTANTE:

Se recomienda conectar el aparato directamente a un tomacorriente, ya que el uso de cualquier tipo de regulador de voltaje podría afectar el funcionamiento adecuado del aparato.

CONSEJOS PARA EL CABLE DE CONEXIÓN

- Nunca jale ni tire del cable ni del aparato.
- Para conectar el enchufe, sujételo firmemente y guíelo hacia el tomacorriente.
- Para desconectar el aparato, agarre el enchufe y retírelo del tomacorriente.
- Antes de cada uso, inspeccione el cable de alimentación para ver si tiene cortes y/o marcas de abrasión. Si se encuentra alguno, esto indica que se debe reparar el aparato y reemplazar el cable de alimentación. Comuníquese con el soporte de Hukën® para obtener ayuda.
- Nunca enrolle el cable con fuerza alrededor del electrodoméstico, ya que esto podría ejercer una tensión indebida en el cable y hacer que se deshilache y se rompa.

NO OPERE EL APARATO SI EL CABLE DE ALIMENTACIÓN MUESTRA ALGÚN DAÑO O SI EL APARATO FUNCIONA INTERMITENTEMENTE O DEJA DE FUNCIONAR POR COMPLETO.

CARACTERÍSTICAS

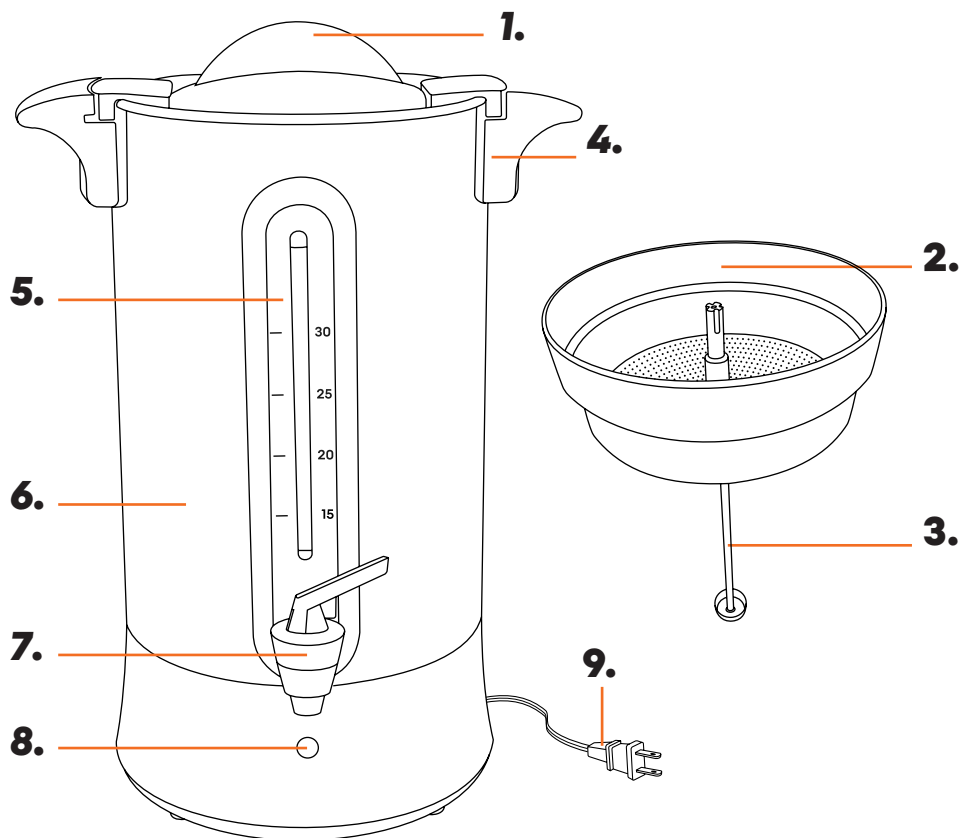

- 1. Tapa
- 2. Filtro
- 3. Tubo de bomba
- 4. Manijas
- 5. Indicador de agua
- 6. Cuerpo
- 7. Dispensador
- 8. Luz indicadora
- 9. Cable



ADVERTENCIA: Para evitar daños o fallas en el producto, nunca encienda la cafetera sin agua. Debe llenarse por lo menos hasta la cantidad mínima (15).

INSTRUCCIONES DE USO

ANTES DEL PRIMER USO

Para obtener los mejores resultados, siga estos pasos antes de usar su Cafetera de Urna Bold-Brew por primera vez:

1. Retire todos los materiales de empaque, como bolsas de plástico e inserciones de espuma.
2. Lea y retire todas las calcomanías de la unidad, excepto la etiqueta de clasificación en la parte inferior, que debe permanecer en la unidad.
3. Asegúrese de tener todas las piezas y accesorios incluidos en el empaque antes de desecharlo.
4. Limpie el interior y el exterior del aparato con un paño húmedo. Puede hacer lo mismo con la base.
5. Lave las piezas extraíbles con agua y jabón.
6. Coloque la Cafetera de Urna Bold-Brew sobre una superficie horizontal, plana, estable y resistente al calor.
7. Para enjuagar el interior de cualquier residuo del empaque, “prepare” una carga de agua sin café, a nivel de 15 tazas.

NOTA: Nunca llene por encima de la capacidad máxima (30) o por debajo de la mínima (15). No use la Cafetera de Urna Bold-Brew sin agua.



ADVERTENCIA: Para evitar derrames durante el hervor, asegúrese que la tapa esté colocada correctamente. Si no está colocada de manera correcta podría causar derrames de agua.

8. Una vez terminado el ciclo, deseche el agua y luego enjuague el interior con agua limpia. Ahora está lista para usarse.

IMPORTANTE:

La Cafetera de Urna Bold-Brew no es resistente al agua, debe mantenerla seca en todo momento.

USO

IMPORTANTE:

Cuando la Cafetera de Urna Bold-Brew es nueva, la primera carga de agua puede tener un sabor inusual, por lo que recomendamos desecharla y hervir de nuevo, vea las Instrucciones Antes del Primer Uso.

1. Coloque la Cafetera de Urna Bold-Brew sobre una superficie horizontal, plana, estable y resistente al calor. (Asegúrese de que el cable de alimentación salga de manera correcta por la pequeña apertura en la base para que quede nivelada).
2. Quite la tapa, filtro y tubo, llene la cantidad a preparar sin exceder la línea máxima (30). No utilice agua caliente.

NOTA: Nunca llene por encima de la capacidad máxima (30) o por debajo de la mínima (15). No use la Cafetera de Urna Bold-Brew sin agua.

3. Inserte el tubo de la bomba dentro del filtro, y luego coloque en la abertura del fondo.
4. Agregue la cantidad deseada de café dentro del filtro.



ADVERTENCIA: Esta cafetera funciona únicamente con café de molienda media a gruesa, NUNCA agregue café soluble, ni una molienda más fina.

5. Coloque la tapa, y cierre en sentido a las manecillas del reloj. Deben alinearse con la manija.



ADVERTENCIA: Para evitar derrames durante el hervor, asegúrese que el tubo, tapa y filtro estén colocados correctamente.

6. Conecte la cafetera, esta comenzará a trabajar de manera automática.
7. Cuando el agua alcance la temperatura correcta, estará listo el café. La cafetera entrará en modo mantener caliente en automático. La luz se encenderá.



ADVERTENCIA: Después de que termine el ciclo de hervor, puede que quede un poco de líquido caliente en el filtro. Deje que se drene por completo y retire cuidadosamente. No mueva la Cafetera de Urna Bold-Brew inmediatamente después de haberla usado. El filtro también debe de limpiarse después de cada ciclo para no afectar el sabor de su café.

CONSEJOS DE USO/OPERACIÓN

IMPORTANTE:

Cuando la Cafetera de Urna Bold-Brew es nueva, la primera carga de agua puede tener un sabor inusual, por lo que recomendamos desecharla y hervir de nuevo, vea las Instrucciones Antes del Primer Uso.

- Esta Cafetera de Urna Bold-Brew está diseñada para utilizar únicamente agua. El uso de cualquier otro líquido podría resultar en daños a la unidad.

- Asegúrese que la tapa esté bien cerrada antes de servir.
- Nunca llene la Cafetera de Urna Bold-Brew por encima del límite máximo (30) ya que al hervir podría salirse el agua.
- Nunca llene el depósito por debajo de la línea mínima (15).

CONSEJOS

- Use agua, preferiblemente filtrada, para obtener mejores resultados.
- Se recomienda que la molienda del café sea de grado medio a grueso.
- Utilice café recién molido para poder disfrutar al máximo el sabor de cada grano.
- Agregue la cantidad sugerida de café, dependiendo de qué tan concentrado le guste.
- Si así lo desea, deje reposar, ya que puede hacer que el café tenga un sabor más fuerte.
- Si prepara café helado, duplique la cantidad de café y deje reposar un poco más tiempo para que cuando sirva, el sabor no se diluya.
- Si su café viene con instrucciones de preparación, céntrese en ellas inicialmente, para cantidades óptimas y tiempo de reposo.

LIMPIEZA Y MANTENIMIENTO



ADVERTENCIA: La Cafetera de Urna Bold-Brew no es resistente al agua, debe mantenerse seca en todo momento. Nunca sumerja la base en agua o lave en el lavavajillas; hacerlo dañará la unidad.

- Desenchufe la Cafetera de Urna Bold-Brew y deje enfriar completamente antes de retirar la jarra.
- Una vez que el café molido esté frío, abra la tapa.
- Limpie el interior de la jarra según sea necesario, y enjuague cuidadosamente el interior con agua, jabón y una esponja no abrasiva. Limpie el exterior de la jarra y la base con un paño húmedo.

NOTA: No limpie con estropajos de acero ni limpiadores o materiales abrasivos.

- Lave el filtro y tubo con agua tibia, jabón y una esponja no abrasiva. Enjuague bien.
- Seque por completo el exterior.

DESCALCIFICACIÓN

La acumulación de calcio ocurre con frecuencia en las cafeteras de goteo. Esta acumulación es normal y es causada por minerales que se encuentran comúnmente en el agua potable. Periódicamente, su cafetera necesitará una limpieza para eliminar los depósitos de calcio o minerales que puedan formarse.

Sabr a cu ndo su unidad necesitar  descalcificarse cuando note una desaceleraci n obvia en el tiempo de preparaci n. Recomendamos descalcificar su unidad con una soluci n de vinagre blanco y agua fr a.

1. Llene la jarra de la cafetera a su capacidad m xima (30 tazas) con agua fr a y limpia.
2. Vierta 4 cucharadas de vinagre blanco y con esta soluci n llene la Cafetera de Urna Bold-Brew. Al igual que como se indica en las Instrucciones de Uso Inmediato, sin caf  en el filtro.
3. Vuelva a llenar el dep sito de agua s lo con agua fr a y repita el ciclo de preparaci n s lo con agua, dos veces m s. Esto enjuagar  cualquier resto de soluci n de vinagre.

ALMACENAMIENTO

- Desconecte la unidad y deje que se enfr e.
- Aseg rese que todas las piezas est n limpias y secas.
- Nunca enrolle el cable con fuerza alrededor del electrodom stico, ya que esto podr a ejercer una tensi n indebida en el cable y hacer que se deshilache y se rompa.

AMBIENTE

No deseche el electrodom stico con la basura habitual del hogar cuando ya no funcione, en este caso dir jase a un centro de reciclaje. Al hacer esto ayuda a preservar el medio ambiente.

P LIZA DE GARANT A

Esta garant a limitada es aplicable solamente a productos de la marca Huk n® comercializados por Bandana Products S. De R.L. De C.V. y por sus distribuidores nacionales autorizados. No aplica para productos de importaci n que no hayan sido distribuidos por Bandana Products S. De R.L. De C.V.

Bandana Products S. De R.L. De C.V. garantiza el funcionamiento de sus equipos, adem s de la mano de obra empleada en la reparaci n de los mismos, por un periodo de **1 a o**, contra cualquier defecto de fabricaci n a partir de la fecha de compra del producto, bajo las siguientes:

CONDICIONES

El servicio de garant a solo podr  ser efectuado por nuestro Centro de Servicio Autorizado, siempre y cuando los productos hayan sido comercializados por Bandana Products S. De R.L. De C.V., as  como sus distribuidores autorizados dentro de la Rep blica Mexicana.

La direcci n del Centro de Servicio Autorizado es: Calle 3 No.3 – A Col. Alce Blanco, Naucalpan Estado de M xico, C.P. 53370 o llamando al siguiente tel fono: 55 6234 6030.

Para hacer efectiva la presente garantía se deberá presentar el producto y esta póliza debidamente llenada y sellada con fecha de entrega por el establecimiento donde se realizó la compra, en nuestro Centro de Servicio Autorizado en donde también se podrán adquirir las partes, componentes y/o accesorios de este producto.

Para iniciar el proceso de garantía se deberá presentar una identificación oficial acompañada del comprobante de compra, siendo válido cualquiera de los siguientes:

- Ticket de compra del establecimiento donde fue adquirido (El ticket debe ser legible)
- Factura
- Confirmación del pedido si la compra se realizó en alguna plataforma digital

Durante la vigencia de esta garantía, Bandana Products S. De R.L. De C.V. se compromete a reparar o en su defecto cambiar el producto por otro igual o de características similares, cuando el producto presente falla imputable a la fabricación del mismo, así como las piezas y componentes que se llegarán a requerir sin ningún cargo para el consumidor, y cubrir los gastos necesarios erogados que se deriven de la transportación del producto una vez que este ha sido entregado al Centro de Servicio Autorizado.

Las refacciones y partes utilizadas para la reparación del aparato no tendrán ningún costo para el cliente, siempre y cuando el período de garantía estipulado en la presente póliza no se haya terminado.

El tiempo de reparación del producto en ningún caso será mayor de 30 días hábiles contados a partir de la fecha de recepción en nuestro Centros de Servicio Autorizado.

Esta garantía no incluye la instalación y el mantenimiento del equipo.

Esta garantía no cubre daños o reparaciones necesarias como consecuencia de fallas en la instalación del equipo.

ESTA GARANTÍA NO SERÁ VÁLIDA EN LOS SIGUIENTES CASOS

- Cuando el producto se hubiese utilizado en condiciones distintas a las normales.
- Cuando el producto no hubiese sido operado de acuerdo con el instructivo de uso que se le acompaña.
- Cuando el equipo ha sido alterado, reparado o instalado por personal no autorizado por Bandana Products S. De R.L. De C.V.

Todos los campos de datos son necesarios para que podamos procesar su solicitud:

Producto: _____

Modelo: _____ Distribuidor: _____

Nombre: _____

Dirección: _____

Teléfono: _____ Fecha de Compra: _____

E-mail: _____

Notas: _____

*Recomendamos que guarde su ticket de compra junto con este manual.

**DEVUELVA SU TARJETA DE
GARANTÍA COMPLETA A:**
BANDANA PRODUCTS S. DE
R.L. DE C.V.

5562346030

**1 AÑO DE GARANTÍA
LIMITADA**

DIRECCIÓN:

CALLE 3 NO.3 – A COL. ALCE
BLANCO, NAUCALPAN ESTADO
DE MÉXICO, C.P. 53370

**soporte1@bandanaproducts.com
calidad@bandanaproducts.com**

NOTAS



Diseño premium
con cuerpo de
acero inoxidable
resistente



Ventanilla
indicadora de
nivel de agua



Asas y vertedor
fríos al tacto



Sistema de
cerrado seguro
y preciso



Uso sencillo y
rápido para
disfrutar tu café
favorito



Accesorios
removibles para
una fácil limpieza





Escanea el código QR para conocer nuestras exclusivas recetas como:

- Café Irlandés
- Mousse de Café
- Café Helado

Accede a nuestro recetario digital completo y síguenos a través de:

 @MasterChefByHuken



 Adéntrate en el mundo de MasterChef® by Hukën® con nuestra variedad de productos en masterchef.mx

Importado y Distribuido por Bandana Products S. de R.L. de C.V. Calle 3 Ext. 3A, Col Industrial Alce Blanco, Naucalpan de Juárez, CP. 53370, Estado de México

Para preguntas, comentarios o información de la garantía llama al 5562346030 o al correo electrónico soporte1@bandanaproducts.com.

Debido a la mejora continua del producto, el producto ilustrado en esta caja puede variar ligeramente del producto de compra.

NOM

Producto: Cafetera
Modelo: MK-UCM-30
Marca: hukën
127V ~/ 60Hz / 1000W
HECHO EN CHINA