Voodoo Jewels travel guide

How to live and discover Madrid with Voodoo Jewels

01. i'mperfect place

Visitate Madrid se siete amanti della folla, dei colori, delle grida e della Vita ma sopratutto di giornate fatte di lunghe passeggiate che si concludono in bar pieni di gente allegra che beve cañas o stuzzica tapas

I'MPERFECT GUIDE

Where to stroll:

Chamberi
Malasana
Lavapies

Where to drink cañas:
Cerveceria El doble
Botega de la Ardosa (andate a pranzo e assaggiate il carciofo)
Cafe Pavon (Bellissimo perche realizzato in un vecchio teatro)
Casa Julio

Where to wear:

Se sei una vera Voodoo Girl, sei agile e scattante,assaggi tutto, vai ovunque ma hai le mani piene di Voodoos

02. i'mperfect place

La città è eclettica e piena di tesori da scoprire

Not do be Missed:

Palacio de cristal (È una sede distaccata del Reina Sofia,
Io ho visto la mostra Pauline Boudry/
Renate Lorenz Glass is my skin)
La vecchia stazione di Atocha
Il tempio di Debod
Un qualsiasi **tramonto di Madrid**,
la città ha una luce unica <3

What to wear:

Un paio di orecchini della **Collezione Floredo**.
Teatrali ma leggeri come la struttura della serra
del Palacio di Cristallo

---

03. i'mperfect place

If you are a designer Lover come me e come Linda Calugi di Amorow studio che ha posato per il nostro progetto "I'MPERFECT BEAUTY"

LA COCINA
DE PLUTARCO
LA COCINA
DE PLUTARCO
LA COCINA
DE PLUTARCO
LA COCINA
DE PLUTARCO

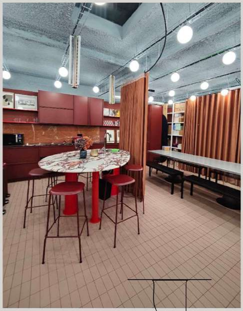

Negozietti Carinetti

Hecho Store
(è la sede dello studio Architettura Plutarco e al secondo piano
organizzano private dinner con chef da tutto il mondo
Libreria Olivade (c'è anche un cutissimo caffè dentro)
Hijo de Pigmento (Ceramica che passione)
Se siete amanti del vintage andate e disperdevi
(la città è piena, io ho svaligiato Humana <3)
Le Mur Photogallery & Bookstore

What to wear:

Tutti i Voodoos che avete, così la gente intorno a voi li noterà, vi chiederà quale sia la provenienza di questo bellissimo design e voi spargerete fiere il verbo di **Voodoo Jewels**

04. i'mperfect place

**Amara verità,
se state pochi giorni tra i musei ne potete scegliere uno, perchè sono colossali.
Bellissimi ma molto impegnativi.**

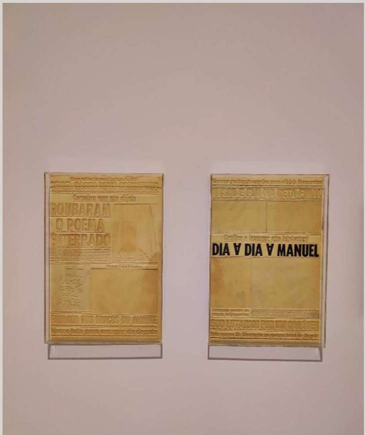

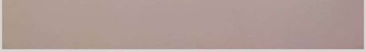

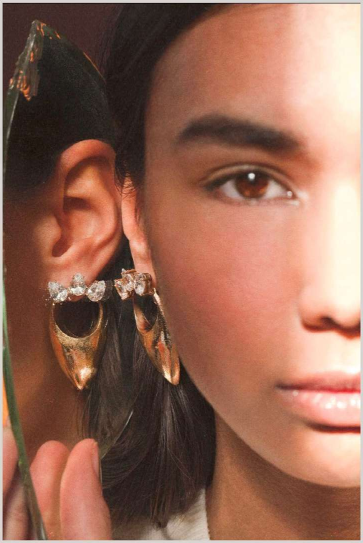

Momento Cultura

Il team Voodoo ha scelto il Reina Sofia, perchè tra le altre c'è la Guernica di Picasso che ti lascia senza fiato.

What to wear:

Scelta a tema dedicata al primitivismo di alcuni artisti del 900 presenti nel museo i Cadali earrings della collezione Velathri ispirata ai gioielli etruschi.

---

05. i'mperfect place

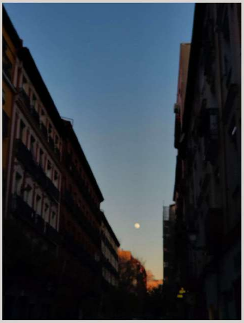

SALA EQUIS
22:00 MANTICORA
19:45 AFTERSUN
17:00 LICORICE PIZZA
LA EQUIS

While the sun goes down:

Mandatory aperitivo alla **Sala Equis**,
una vecchia sala da Cinema trasformata in un Bar.

What to wear:

Yamuna earrings per un mood femme fatale come nei film degli anni '30 che proiettano mentre siete li a sorseggiare il vostro drink.

06. i'mperfect place

Se siete Hungry Kids ma la vostra fame non si limita al cibo ma siete anche affamati di creatività e bellezza

SALA DE DESPIECE
SDD

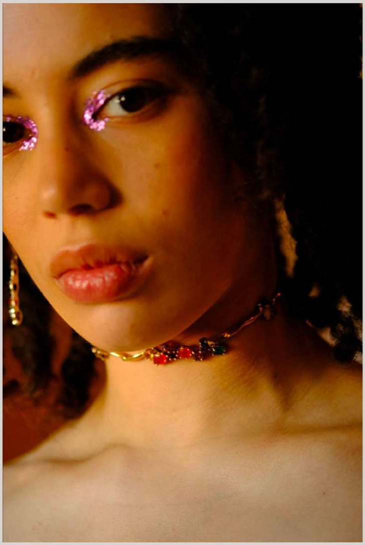

Where to eat :

Sala de Despiece (una delle cene più divertenti della mia vita, il posto è cool e si mangia benissimo)
Torikey (giappo madrileno, mangiate alla mesa, il bancone)
Il perro e Galleta

What to wear:

La cena a **La sala despiece** è il momento giusto per sfoggiare **Lambi Necklace** o **Regla Necklace**. Chic e Minimal AF

07. i'mperfect place

I'MPERFECT MADRID

The last drink:

Bevetelo al Trafalgar, non ricordando benissimo se siete a Madrid o New York.

What to wear:

Never wild enough indossando gli Arabesque earrings