



Trembolona E Stanozolol Relatos - Cutting do Bravo com trembo e stano - Relatos de

03-10 Stanozolol 40mg + 10mg pré-treino (com a baixa dose de trembo o stano entra com adicional para hipertrofia) *Todos os produtos são da marca Landerlan Ergogênicos: 02-04 Clembuterol 1 a 3 ml 05-07 Ioimbina (Yomax) até 20mg (1/2 no AEJ e 1/2 pré treino) 08-10 Clembuterol 1 a 3ml + Ioimbina até 20mg (1/2 no AEJ e 1/2 pré treino)

📦 Injectables AAS / Oral AAS / HGH / Weight Loss / Peptides / Post Cycle Ttherapy

🔒 High Quality / Secured Payment / Guaranteed Confidentiality / Private Data Protection

💎 Customer support / International shipping / Secure & private

🏆 BUY STEROIDS ONLINE: <https://t.co/tmOoMgiOkV>

Percentual de gordura 12% Objetivo melhorar qualidade/densidade e Ciclo: Trembolona Acetato 100mg Propionato Testo 100mg Oxandrolona 60mg Marcas usadas:Cooper Pharma,Pharmacom Labs,King Pharma,

stanozolol e oxandrolona - Página 2 - Relatos - Fórum Hipertrofia



Tenho 46 anos, nunca havia usado hormônio, porém esse ano fiz dois ciclos de Gostaria de perder a gordura abdominal e ganhar a tão sonhada massa magra, porém não tenho nenhuma experiê Recebi uma sugestão para fazer dois ciclos de stanozolol e oxandrolona Estou bem Alguém pode, quanto a

quantidade e tb TPC?

STANOZOLOL (winstrol) - O que é, Benefícios, Colaterais e Como Tomar

SEMANAS	DIAS DA SEMANA						
	SEG	TER	QUA	QUI	SEX	SAB	DOM
1		DURA		DURA			
2		DURA		DURA			
3	STANO	DURA	STANO	DURA	STANO		STANO
4		STANO/DURA		STANO/DURA		STANO	
5	STANO	DURA	STANO	DURA	STANO		STANO
6		STANO/DURA		STANO/DURA		STANO	
7	STANO	DURA	STANO	DURA	STANO		STANO
8		STANO/DURA		STANO/DURA		STANO	
9	STANO	DURA	STANO	DURA	STANO		STANO
10		STANO/DURA		STANO/DURA		STANO	

O Stanozolol reduz a quantidade de SHBG, que é uma proteína que nosso organismo produz para transportar os hormônios sexuais, ligando-se, por exemplo à testosterona, e reduzindo seus Como o Stanozolol reduz a produção dessa proteína ligante, os esteroides permanecem na circulação por mais

RELATO CUTTING 16 SEMANAS DECA BASE - Relatos de

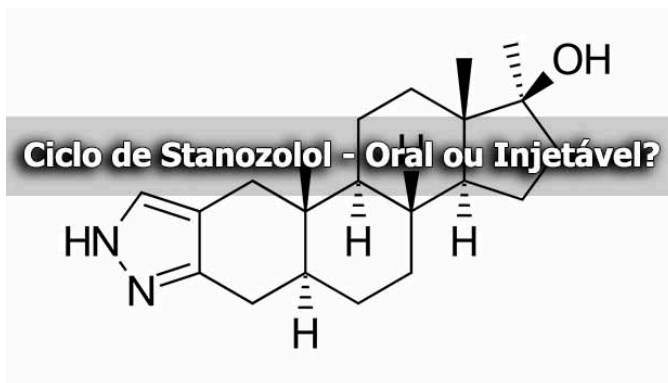

Relatos de ciclos ; RELATO CUTTING 16 SEMANAS DECA BASE RELATO CUTTING 16 SEMANAS DECA Por 747shoulders, 23 de setembro de 2021 em Relatos de trembolona; stanozolol (e 2 mais) Tags: trembolona; stanozolol; deca; cutting; 55 respostas;458 visualizações; Bravo Costa;

Ciclo de Stano (Stanozolol) - Efeitos, Prós e Contras

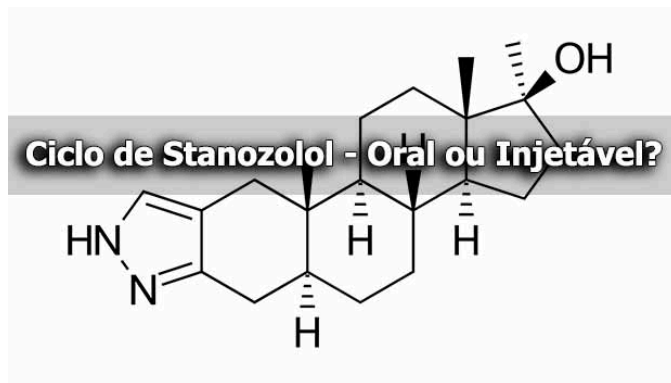

É o Stanozolol também um dos esteroides que mais interfere nos níveis de colesterol tanto o bom HDL como o ruim LDL, reduzindo o primeiro e elevando drasticamente o segundo. Outros efeitos colaterais como acne, insônia, irritação, cansaço, queda de cabelo e dor de cabeça são mais comuns. No entanto, há relatos de outros, bem mais fortes como:

Stanozolol (Winstrol): Para Que Serve? 16 Estudos Envolvidos

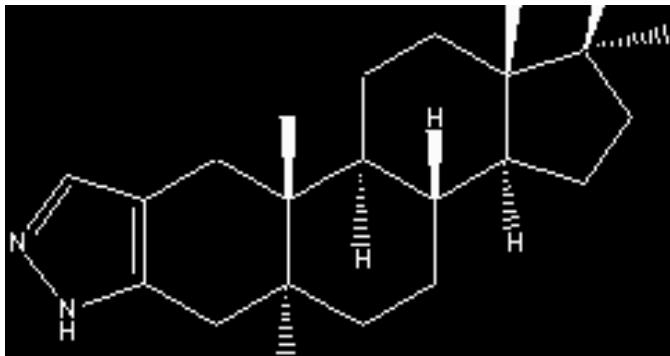

Graças ao fato de não aromatizar, Stanozolol também não causa retenção de água ou sequer ganho de gordura, muito pelo contrário. Os usuários de stanozolol relatam uma pele mais "brilhosa" (seco, dry ...) que se assemelha a mesma condição de quem faz uso de testosterona. Claro, "a ruivinha" ainda é a rainha! Mas chega próximo...

Cutting do Bravo com trembo e stano - Página 6 - Relatos de

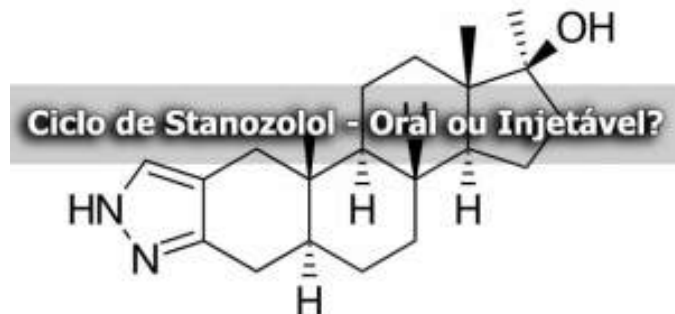

Lembrar dados Não recomendado para computadores pú Esqueceu sua senha? Ou entre com um desses serviços

?Trembolona Acetato | Ciclo, Efeitos e TPC - Suplementos Brasil

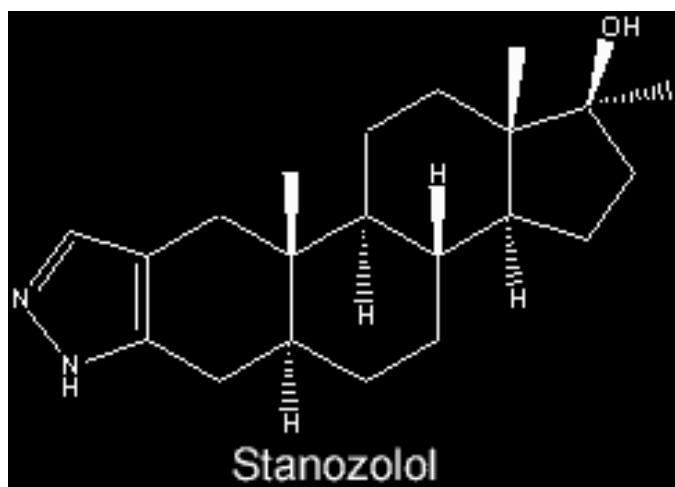

A Trembolona é um anabolizante que foi desenvolvido para uso veterinário, ou seja, aparentemente não deveria fazer parte do ciclo de esteroides que visa o ganho de massa Porém, seu alto potencial anabólico fez com que a partir da década de 60 começasse a ser utilizado por fisiculturistas principalmente em fase de preparaçã

[AAR-6129] Winstrol 50mg Capsules - Tren(trenbolone Acetate)



Dr. Alcega M. Aguiar CRM 18234 Dr. Maria Angélica B. Sanchez CRM 1818
 Dr. César A. B. Sanchez CRM 0334 Dr. Sueli Maria C. B. Gava CRM 3508
 www.previlab.com.br

2381.4955.3315
 JOAO GABRIEL BRIGATTI CASSANJI

EXISTEM RESULTADOS PENDENTES



Exame	Resultado	Análise Gráfica		Valor de Referência
		(-)	(+)	
Tempo estimado de jejum: 11 horas e 42 mins. Última refeição: Jantar Data de Coleta/Recebimento: 03/11/2017, Hora Aproximada: 07:42 BRST				
Existem resultados pendentes				
Hemograma com Contagem de Plaquetas (Material: Sangue Total)				
Série Vermelha				
(Método: Sistema Automatizado)				
Eritrócitos	5,28 10 ⁶ /μL			de 4,50 até 5,90 10 ⁶ /μL
Hemoglobina	16,8 g/dL			de 13,5 até 17,5 g/dL
Hematócrito	48,7 %			de 41,0 até 53,0 %
VCM	92,2 fL			de 80,0 até 100,0 fL
HCM	31,8 pg			de 26,0 até 34,0 pg
CHCM	34,5 g/dL			de 31,0 até 37,0 g/dL
RDW	13,2 %			de 11,5 até 14,5 %
Série Branca				
	%	μL		
Leucócitos	100	7.230	100 %	de 4.500 até 11.000 /μL
Neutrófilos	45,9	3.319	de 45,5 até 73,5 %	de 1.600 até 7.700 /μL
Eosinófilos	9,4	680	de 0,0 até 4,4 %	de 0 até 300 /μL
Basófilos	0,1	7	de 0,0 até 1,0 %	de 0 até 200 /μL
Linfócitos	32,8	2.371	de 20,3 até 47,0 %	de 1.000 até 3.900 /μL
Monócitos	11,8	853	de 2,0 até 10,0 %	de 100 até 1.000 /μL
Contagem de Plaquetas				
	269.000	μL		150.000 - 450.000 /μL
(Método: Sistema Automatizado)				
Liberado por: Rosana Kuhbauche Yamada CRBIO-SP 10615/01-D (03/11/2017 16:52 BRST)				
Hemossedimentação (VHS) 1ª hora				
	11	mm		Inferior ou igual a 15 mm
(Material: Sangue Total) (Método: Manual)				
Liberado por: Rosana Kuhbauche Yamada CRBIO-SP 10615/01-D (03/11/2017 18:47 BRST) Responsável: Dr. Claudio Romulo Siqueira Filho - CRM-SP 161293				

A correta interpretação do resultado de qualquer exame depende de outros dados do cliente que normalmente, só o médico solicitante possui.

Data da Ordem: 08/11/2017 16:49
 Sob a responsabilidade do Dr. Gustavo Aguiar Campos CRM 112.181

Laboratório registrado no CRM-SP sob o número 900128
 Licença de funcionamento: CNV 35079601-854-000128-1-0

2381.4955.3315
 PG 5 de 8
 2852953350

This drug has the capability to decrease the quantity of sex hormone-binding globulin. The decrease in sex hormone-binding globulin is necessary because the higher level of this Winstrol cycles typically last between 8 to 10 weeks and are stacked with Testosterone as the base.

| O melhor da musculação no Brasil! BR

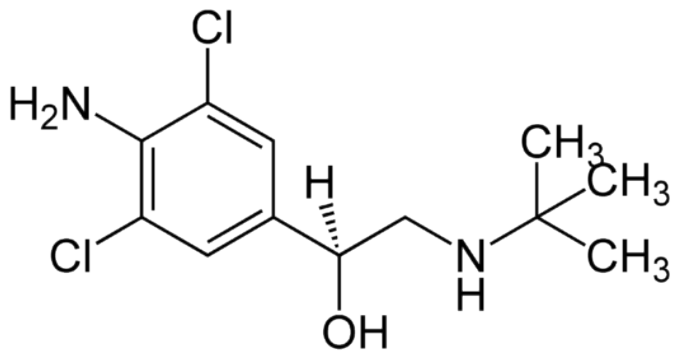
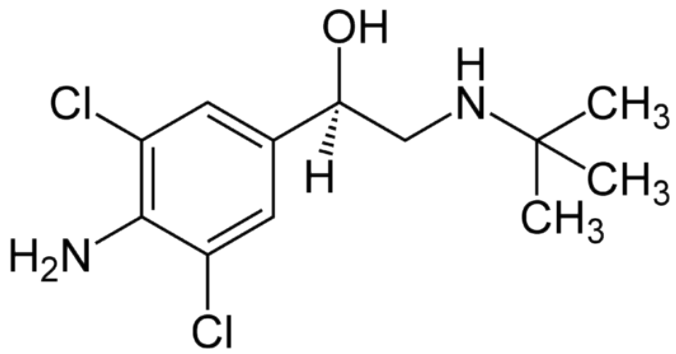

Hexahidrobencilcarbonato de trembolona (Parabolan®) Por Thiago 13 de dezembro de Ver mais duas vezes ao Com relação a tempo de uso e alteração no fígado, está sendo acompanhado por médico todo mê 37 minutos atrás em Relatos de oxandrola; 19 horas atrás em

O que é, para que serve, Benefícios, Colaterais - Dicas de Treino

HIP BELTS
\$4.⁹⁸ Each

Improved Design
New Fabric
Stronger Material





**Order Your
Belt NOW!**

These belts are very necessary to the full development of the thighs, hips, lungs and chest. They also permit you to use the dead lift in its many variations along with heavy leg work. It also relieves the strain felt on back of neck when a bar is used for the squat, as well as permitting a greater freedom of breathing.

Order yours while the supply is still available from—

Two Illustrations of "Chuck" Both using the hip belt.

Strong Barbell Co.
Chester O. Teegarden, Sales Manager
Veedersburg, Ind.

Ainda que o volume de relatos negativos seja pequeno, não é possível ignorar os Como estamos falando de esteróides, os homens devem ficar atentos à ginecomastia (aumento das mamas) e as mulheres à viralização, com alterações na voz e produção inadequada de Alterações no sistema nervoso também devem ser

2381.4955.3315
JOAO GABRIEL BRIGATTI CASSANJI

EXISTEM RESULTADOS PENDENTES

SEXO: MASCULINO



Exame	Resultado	Análise Gráfica		Valor de Referência
		(-)	(+)	

Tempo estimado de jejum: 11 horas e 42 mins. Última refeição: Jantar
Data de Coleta/Recebimento: 03/11/2017, Hora Aproximada: 07:42 BRST

Existem resultados pendentes

Lípides	Categoria de risco	Com jejum (mg/dL)	Sem jejum (mg/dL)
LDL-C	Baixo	<130	<130
	Intermediário	<100	<100
	Alto	<70	<70
	Muito Alto	<50	<50
Não-HDL-C	Baixo	<160	<160
	Intermediário	<130	<130
	Alto	<100	<100
	Muito alto	<80	<80

O VLDL não apresenta valores de referência definidos.

* Quando Colesterol Total for superior a 310 mg/dL há probabilidade de Hipercolesterolemia Familiar.

** Quando os níveis de triglicérides estiverem acima de 440 mg/dL, sugere-se nova coleta com jejum de 12 horas.

Ref. Bibliográfica: Consenso Brasileiro para a Normatização da Determinação Laboratorial do Perfil Lipídico. Sociedade Brasileira de Patologia Clínica Medicina Laboratorial, publicado em 06/12/2016.

LDL - Colesterol (calculado) 56 mg/dL. Verificar tabela de meta lipídica (Método: Fórmula de Friedewald)

Liberado por: Fernanda Adrielle Atonso CRBM-SP 26947 (03/11/2017 17:53 BRST)
Responsável: Dra. Ana Leticia de Aquino Daher - CRM-SP 85798

Amilase 75 U/L. de 25 até 125 U/L (Método: pPGD)

Liberado por: Fernanda Adrielle Atonso CRBM-SP 26947 (03/11/2017 17:53 BRST)

Transaminase Pirúvica (Amino Transferase de Alanina) 37 U/L. 10 a 40 U/L (Método: UV otimizado pela FCC)

Liberado por: Thais Yamamoto Kishi CRBIO-SP 68909/01-P (04/11/2017 10:43 BRST)

A correta interpretação do resultado de qualquer exame depende de outros dados do cliente que normalmente, só o médico solicitante possui.

MASTERON - O que é, para que serve, Benefícios, Colaterais e Ingestã Masteron é um dos nomes comerciais para o propionato de drostanolona e trata-se de um AAS injetável, popular e com alta Em linhas gerais, o propionato de drostanolona, além de usado por atletas por décadas, desde 1961 é um remédio usado

Para que serve, Ciclos, Colaterais e Como Tomar - Dicas de Treino



Dr. Alcione M. Aguilante CRM 16294 Dr. Maria Angélica B. Sanchez CRBM 1810
 Dr. César A. B. Sanchez CRBM 0334 Dr. Sueli Maria C. B. Gava CRBM 3590
 W W W P R E V I L A B L A B O R A T O R I O

2381.4955.3315

JOAO GABRIEL BRIGATTI CASSANJI

EXISTEM RESULTADOS PENDENTES

SEXO: MASCULINO



Exame	Resultado	Análise Gráfica		Valor de Referência
		(-)	(+)	
Tempo estimado de jejum: 11 horas e 42 mins. Última refeição: Jantar Data de Coleta/Recebimento: 03/11/2017, Hora Aproximada: 07:42 BRST				
Existem resultados pendentes				
Testosterona Total <small>(Método: Soro)</small>	4693 ng/dL			(Ver Tabela Abaixo) <small>(Método: Quimioluminescência)</small>
Repetido e confirmado na mesma amostra após diluição.				
Tabela de Referência - Testosterona Total Pré Púberes: (exceto abaixo de 1 ano): Inferior a 40 ng/dL. Adultos: 241 a 827 ng/dL.				
Nota: Este ensaio apresenta pouca sensibilidade e precisão para valores baixos de testosterona, encontrados em mulheres e crianças pré-púberes. Rosner W, Auchus RJ, Azziz R, Sluss PM, Raff H. Position statement: utility, limitations, and pitfalls in measuring testosterone: an Endocrine Society position statement. J Clin Endocrinol Metab. 2007;92:405-13				
Testosterona Livre e Biodisponível Calculadas <small>(Método: Soro)</small>				
Testosterona Total	4693 ng/dL			(Ver Tabela Abaixo) <small>(Método: Quimioluminescência)</small>
Tabela de Referência - Testosterona Total Pré Púberes: (exceto abaixo de 1 ano): Inferior a 40 ng/dL. Adultos: 241 a 827 ng/dL.				
SHBG (Globulina Transportadora de Hormônios Sexuais)	16,40 nmol/L			10,00 a 57,00 nmol/L <small>(Método: Quimioluminescência)</small>
Testosterona Livre Calculada	182,85 ng/dL			(Ver Tabela Abaixo) <small>(Método: Cálculo)</small>
Tabela de Referência - Testosterona Livre Calculada Abaixo de 17 anos: Sem valor de referência definido. 17 a 40 anos: 3,4 a 24,6 ng/dL. 41 a 60 anos: 2,67 a 18,3 ng/dL. Acima de 60 anos: 1,86 a 15,0 ng/dL.				
Testosterona Biodisponível	4285,16 ng/dL			(Ver Tabela Abaixo) <small>(Método: Cálculo)</small>
Tabela de Referência - Testosterona Biodisponível Abaixo de 17 anos: Sem valor de referência definido. 17 a 40 anos: 82 a 626 ng/dL. 41 a 60 anos: 58 a 436 ng/dL. acima de 60 anos: 43 a 454 ng/dL.				
Repetido e confirmado na mesma amostra após diluição. Comentários: 1. O cálculo de testosterona livre fornece uma estimativa confiável da fração livre (não ligada a proteínas), comparável em diversos estudos ao método de dialise de equilíbrio, considerado padrão ouro (1,2).				
A correta interpretação do resultado de qualquer exame depende de outros dados do cliente que normalmente, só o médico solicitante possui.				
Data de Geração: 08/11/2017 16:49 Site a responsabilidade do Dr. Gustavo Aguiar Campana CRM 112.181		Laboratório registrado no CRM/SP sob o número 900128 Licença de funcionamento CEV5 30570801-864-00012-1-0		2381.4955.3315 PO: 6 de 8 2852953950

PRIMOBOLAN (Nibal) - O que é, para que serve, Benefícios, Colaterais e Ingestã Primobolan, Nibal ou "primo", são nomes comerciais para o composto ativo Metenolona (masterona) que é um esteroide anabolizante do tipo ésteres (acetato/enantato) e íntimo de receptores andrógenos (AR) Muito popular na década de 70, mas, que até

Psychotic - Insane Labz - Para que serve , Benefícios



Praticamente todos os relatos de utilização do Psychotic - Insane Labz são de indivíduos espantados com seu poder de ação e a forma com que age no Isso acontece, pois, esse é um pré-treino importado e contém um Blend variado de substâncias que são proibidas no Brasil, mas que são liberadas no Estados

Public Lab: Print

Em 8 de setembro, um agente de Investigações de Segurança Interna contactou o escritório do xerife quando outro pacote estava sendo entregue a Este continha propionato de testosterona, propionato de drostanolona, acetato de trembolona, mesterolona, estanozolol e Caneta para emagrecer: como funciona? do que se trata?

<https://Buy+Sustanon+250+>



Dr. Aldemir M. Aguilante CRM 16294 Dra. Maria Angélica B. Sanchez CRBM 1810
Dr. César A. B. Sanchez CRBM 0336 Dra. Susli Maria G. B. Silva CRBM 5098
www.previlab.com.br

2381.4955.3315
JOAO GABRIEL BRIGATTI CASSANJI

EXISTEM RESULTADOS PENDENTES
SEXO: MASCULINO



Exame	Resultado	Análise Gráfica		Valor de Referência
		(-)	(+)	
Tempo estimado de jejum: 11 horas e 42 mins. Última refeição: Jantar Data de Coleta/Recebimento: 03/11/2017, Hora Aproximada: 07:42 BRST				
Existem resultados pendentes				
Desidrogenase Lática - LDH (Materia: Soro)	168 U/L			de 120 até 246 U/L (Método: Enzimático (Lactato - Pivotal))
Liberado por: Fernanda Adrielle Atonso CRBM-SP 26947 (03/11/2017 17:53 BRST)				
Transaminase Oxalacética (Amino Transferase Aspartato) (Materia: Soro)	37 U/L			Entre 15 e 40 U/L (Método: UV otimizado pela IFCC)
Liberado por: Thais Yamamoto Kishi CRBIO-SP 68909/01-P (04/11/2017 10:43 BRST)				
Gama-Glutamil Transferase (Materia: Soro)	12 U/L			de 15 até 63 U/L (Método: Scaat otimizado pela IFCC)
Bilirubinas Total, Direta e Indireta (Materia: Soro)				
Bilirubina Total	0,94 mg/dL			de 0,30 até 1,20 mg/dL (Método: Oxidação com Vanadato)
Bilirubina Direta	0,48 mg/dL			até 0,20 mg/dL (Método: Oxidação com Vanadato)
Bilirubina Indireta	0,46 mg/dL			de 0,10 até 1,00 mg/dL (Método: Cálculo)
Liberado por: Fernanda Adrielle Atonso CRBM-SP 26947 (03/11/2017 17:53 BRST) Responsável: Dra. Ana Letícia de Aquino Daher - CRM-SP 85798				

A correta interpretação do resultado de qualquer exame depende de outros dados do cliente que normalmente, só o médico solicitante possui.

Data de Geração: 08/11/2017 16:49 Laboratório registrado no CRM-SP sob o número 900128 2381.4955.3315
Sob a responsabilidade do Dr. Oudizor Aguiar Campana CRM 112.181 Licenciamento CEFIS 35570891-854-900128-1-0 PG 4 de 8
2852953950

is the number one paste tool since Pastebin is a website where you can store text online for a set period of

Cómo puede hacer trapecios esteroides en 24 horas o menos gratis

December 1, 2021; Uncategorized; admin; Historia de los esteroides anabólicos - ¿Quién descubrió la testosterona y cuándo?

Stanozolol injetável 15ml king pharma - Anúncios Master



O Stanozolol Injetável 15ml King Pharma é uma substância do segmento de anabolizantes, também conhecido como Pertence à família dos esteroides androgênicos, ou seja, tem uma alta [...]

Una INYECCION DE ESTEROIDES buena es ... | Expedition 196



Dr. Alcione M. Aguilante CRM 16294 Dr. Maria Angélica B. Sanchez CRBM 1810
 Dr. César A. B. Sanchez CRBM 0394 Dr. Sueli Maria C. B. Gava CRBM 3509
 w w w . p r e v i l a b . c o m . b r

2381. 4955. 3315
 JOAO GABRIEL BRIGATTI CASSANJI

EXISTEM RESULTADOS PENDENTES

SEXO: MASCULINO



Exame	Resultado	Análise Gráfica		Valor de Referência
		(-)	(+)	
Tempo estimado de jejum: 11 horas e 42 mins. Última refeição: Jantar				
Data de Coleta/Recebimento: 03/11/2017, Hora Aproximada: 07:42 BRST				
Existem resultados pendentes				
Progesterona	2,37 ng/mL			Pré Púberes: até 1,00 ng/mL Adultos: 0,28 a 1,22 ng/mL (Método: Quimoluminescência)
<small>(Material: Soro)</small>				
Nota: A metodologia usada para este ensaio poderá apresentar resultados falsamente elevados em pacientes que estão fazendo uso de suplementos de DHEA (deidroepiandrosterona). Sugerimos a utilização de outro método, como LC-MS/MS, a critério do médico solicitante.				
FSH - Hormônio Folículo Estimulante	Inferior a 0,3 mUI/mL			Pré Púberes: até 0,9 mUI/mL Adultos: 1,4 a 18,1 mUI/mL (Método: Quimoluminescência)
<small>(Material: Soro)</small>				
Hormônio Luteinizante (LH)	Inferior a 0,12 mUI/mL			Pré Púberes: até 0,3 mUI/mL Adultos: 1,5 a 9,3 mUI/mL (Método: Quimoluminescência)
<small>(Material: Soro)</small>				
SHBG (Globulina Transportadora de Hormônios Sexuais)	16,40 nmol/L			10,00 a 57,00 nmol/L (Método: Quimoluminescência)
<small>(Material: Soro)</small>				

Liberado por: Silvana de Cássia Esteves Degni CRBIO-SP 35235/01-D (04/11/2017 19:52 BRST)
 Responsável: Dra. Cleide de Oliveira Weingriff Sabino CRM 49923 - SP

Os seguintes resultados ainda não estão prontos ou ainda não foram coletados:
 Dihidrotestosterona (DHT)

Locais de execução dos exames:
 - DNA - Avenida Jauá, 434 - Barueri, SP (1); Amilase, Bilirrubina Total, Direta e Indireta, Colesterol Total, Desidrogenase Lática - LDH, Estradiol, Estudo do Colesterol, FSH - Hormônio Folículo Estimulante, Gama-Glutamil Transferase, HDL - Colesterol, Hemograma com Contagem de Plaquetas, Hemossedimentação (VHS) 1ª hora, Hormônio Luteinizante (LH), LDC-Colesterol, Progesterona, Prolactina, SHBG (Globulina Transportadora de Hormônios Sexuais), Testosterona Livre e Biologicamente Calculadas, Testosterona Total, Transaminase Oxalacética (Amino Transferase Apartato), Transaminase Plásmica (Amino Transferase de Alanina), Triglicérides

(1) Laboratório Acreditado pelo Colégio Americano de Patologistas-CAP-número 6950201

A correta interpretação do resultado de qualquer exame depende de outros dados do cliente que normalmente, só o médico solicitante possui.

Data da Ordem: 08/11/2017 16:49

Só a responsabilidade do Dr. Gustavo Aguiar Campana CRM 112.181

Laboratório registrado no CRM/SP sob o número 900128

Licença de funcionamento CEV/S 30570801-864-00012-1-0

2381.4955.3315
 PG 8 de 8
 2852953950

WINSTROL 100 ESTANOZOLOL 10ml 100mg/ Uno puede recibir más ventajas y casi cero problemas, Strombafort es el AS más seguro disponible que opera una relación anabólica más

[Previous Page](#) - [Next Page](#)